	ACTA DE REUNIÓN	CÓDIGO: ES-GC-F-104-07
		VERSIÓN: 7
	SUBRED INTEGRADA DE SERVICIOS DE SALUD NORTE E.S.E. GESTIÓN DE CALIDAD	PÁGINA: 1 DE 55
		FECHA: 06/04/2021

N° DE ACTA:	FECHA: 14/12/2023
REUNIÓN: COVE LOCAL ENGATIVA-SUBA	

ASISTENTES		
NOMBRE	CARGO	ÁREA/ENTIDAD
Se anexa listado de asistencia al espacio.	Se anexa listado de asistencia al espacio.	Se anexa listado de asistencia al espacio.

ORDEN DEL DÍA / AGENDA
<ol style="list-style-type: none"> 1. Instalación Comité de Vigilancia Epidemiológica. Lectura agenda del día 2. Gestión de la información 3. Presentación equipo PAI SUBRED NORTE 4. Asistencias técnicas y seguimiento de planes de mejora-No transmisibles 5. Casos de éxito unidad de análisis-SISVESO 6. EAPV-Transmisibles- Secretaria de Salud 7. EPV-Transmisibles 8. Socialización SIVIGILA – Tableros de Control 9. Cierre y evaluación del COVE de la localidad de ENGATIVA-SUBA

REVISIÓN COMPROMISOS ANTERIORES				
Responsable	Fecha	Cumplimiento		Causa
No aplica	NA	SI ___	NO ___	No aplica

DESARROLLO DE LA REUNIÓN
<p>➤ Instalación comité de vigilancia epidemiológica.</p> <p>Siendo las 8:00am del 14 de diciembre de 2023, se da inicio al comité de vigilancia epidemiológica del mes de diciembre de la localidad de ENGATIVA-SUBA. Se solicita a los participantes presenciales el registro mediante el QR que se encuentra en la pantalla, para las UI se comparte link para ingreso al COVE:</p> <p>https://teams.microsoft.com/join/19%3ameeting_MWNhNWEvYWEtOGVhMk00OTc3LWE0MDktOTlkMDk1OTA5NTk3%40thread.v2/0?context=%7b%22Tid%22%3a%2243f35019-9438-4388-bab0-4e7c91bce0c3%22%2c%22Oid%22%3a%2240470d01-e17b-4cf7-be41-48340dce2207%22%7d</p> <p>Posteriormente se lleva a cabo la lectura de la agenda del COVE, de parte de Gestión de la información se socializa los resultados obtenidos de las encuestas de percepción realizadas a las UPGD y UI en el transcurso del año 2023:</p> <p>➤ Socialización Resultados Encuestas de percepción GI SUBREDNORTE</p> <p>El ingeniero de sistemas socializa los resultados obtenidos de las encuestas que se realizaron en que se realizaron a partir del mes de mayo del 2023 de manera bimensual.</p> <p>Cronograma y objetivo</p>

ACTA DE REUNIÓN

CÓDIGO: ES-GC-F-104-07

VERSIÓN: 7

SUBRED INTEGRADA DE SERVICIOS DE SALUD NORTE
E.S.E.
GESTIÓN DE CALIDAD

PÁGINA: 2 DE 55

FECHA: 06/04/2021

Mes	Tema	Objetivo
Mayo-Junio	Percepción sobre <u>Sivigila we 4.0</u>	Conocer el manejo, funcionamiento y principales participantes que interactúan con las herramientas de notificación de las UPGD y UI que notifican eventos en vigilancia en salud pública como SIVIGILA web 4.0 y demás aplicativos a nivel distrital, y conocer aspectos que puedan presentar falencias.
Julio-Agosto	Percepción de herramientas Ofimáticas Excel	Conocer la percepción de las entidades notificadoras sobre el uso de las herramientas informáticas dentro de las subredes específicamente de Excel es conocer la facilidad o dificultad que puede tener las entidades al hacer uso de esta herramienta
Septiembre- Octubre	Percepción de asistencias técnicas	Identificar la percepción y grado de satisfacción de los usuarios en relación a este proceso con el fin de mejorar la efectividad, la comunicación y cumplimiento de las expectativas por parte de las entidades.
Noviembre- Diciembre	Percepción de la BAI	Evaluar el nivel de conocimiento y experiencia de los usuarios en relación con los aspectos generales de la Búsqueda Activa Institucional (BAI). Además, se busca medir la percepción de los usuarios sobre la facilidad de uso, claridad y mejora percibida en relación con la BAI.
<p>Sivigila web 4.0 resultados</p> <ul style="list-style-type: none"> ➤ Los resultados de la encuesta sobre SIVIGILA web 4.0 indican una alta adopción de la plataforma, un conocimiento generalizado de sus módulos y una percepción mayormente positiva en cuanto a la facilidad de uso. ➤ La mayoría de los encuestados encuentra claro el proceso de carga de archivos planos y percibe mejoras en la calidad y oportunidad de los reportes. Aunque hay áreas de mejora identificadas, en general, los usuarios muestran una experiencia favorable. 		
<p>Herramientas Ofimáticas Excel resultados</p> <ul style="list-style-type: none"> ➤ Los datos revelan que la mayoría de los encuestados tiene un nivel de familiaridad significativo con Microsoft Excel, utilizándolo frecuentemente en sus actividades diarias. ➤ En cuanto a las habilidades en fórmulas y funciones específicas de Excel, la mayoría demuestra niveles intermedios a altos, indicando una competencia sólida en el manejo de la herramienta. Estos resultados sugieren una amplia adopción y habilidad con Excel entre los participantes de la encuesta. ➤ También revela que los usuarios enfrentan varios desafíos al utilizar Excel en su trabajo diario. La dificultad para comprender funciones y fórmulas es el problema más común, seguido de dificultades en la creación de gráficos o tablas dinámicas, problemas con la licencia de Office y desafíos al importar/exportar datos. Además, se observa que un grupo significativo no experimenta problemas con Excel o lo utiliza de manera limitada. ➤ Este análisis sugiere áreas clave para mejorar la eficiencia y la efectividad en el uso de Excel en este entorno laboral. Los usuarios expresan el deseo de mejorar sus habilidades en diversas áreas de Excel. Las principales áreas de interés incluyen funciones y fórmulas avanzadas, análisis de datos y herramientas de filtrado, gráficos y tablas dinámicas, así como macros y automatización. Algunos usuarios también mencionan la necesidad de aprender atajos para mejorar la eficiencia. 		
<p>Asistencias técnicas</p> <ul style="list-style-type: none"> ➤ La evaluación de la asistencia técnica en 2023 indica en su mayoría niveles satisfactorios y muy satisfactorios, con altas calificaciones en aspectos como la contribución al mejoramiento de procesos internos, capacidad de comunicación, consistencia en cumplir expectativas y conocimiento demostrado. ➤ Aunque hay algunas áreas de insatisfacción, como la comunicación y retroalimentación, en general, los usuarios expresan una percepción positiva hacia la efectividad y calidad del soporte técnico recibido. Este análisis proporciona información valiosa para destacar áreas de fortaleza y oportunidades de mejora en la asistencia técnica. 		
<p>BAI</p> <ul style="list-style-type: none"> ➤ La mayoría de los encuestados está de acuerdo con la efectividad de los espacios de capacitación proporcionados por la Subred sobre el diligenciamiento de la Búsqueda Activa Institucional (BAI). 		

ACTA DE REUNIÓN

CÓDIGO: ES-GC-F-104-07

VERSIÓN: 7

SUBRED INTEGRADA DE SERVICIOS DE SALUD NORTE
E.S.E.
GESTIÓN DE CALIDAD

PÁGINA: 3 DE 55

FECHA: 06/04/2021

- La percepción de la estructura del formato de BAI es variada, con opiniones divididas entre complicado y fácil. La retroalimentación relacionada con el proceso de la BAI se considera mayormente oportuna. La oportunidad de recibir soluciones y respuestas es en su mayoría satisfactoria. La retroalimentación de la Subred al proceso de la BAI es positiva, con la mayoría considerándola adecuada. En cuanto al acceso a información relacionada con los RIPS, la mayoría lo percibe como fácil. Este análisis proporciona una visión detallada de la experiencia y percepciones de los encuestados, destacando áreas de satisfacción y posibles oportunidades de mejora.

➤ Capacitaciones 2023

FORTALECIMIENTOS TECNICOS

Es importante realizar procesos en donde se capacite el personal encargado de la notificación de eventos de interés en salud pública, ya que con esto garantizamos que las tareas se realicen de la forma más adecuada posible y se capacita constantemente al personal nuevo que vaya ingresando a las unidades.

Desde el área de gestión de la información se vienen realizando capacitaciones a las entidades notificadoras de forma mensual, en busca de reforzar los conocimientos del talento humano de las unidades.

A continuación, se describen los temas de las capacitaciones dadas y su impacto reflejado en los pretest y postest realizados.

SIANIESP

El objetivo de esta capacitación fue fortalecer los procesos relacionados con BAI y en especial con el procesamiento y consolidación de la información de los RIPS por parte de cada uno de los actores del sistema para la notificación de los mismos de acuerdo con los lineamientos establecidos para la operación del sistema de vigilancia.

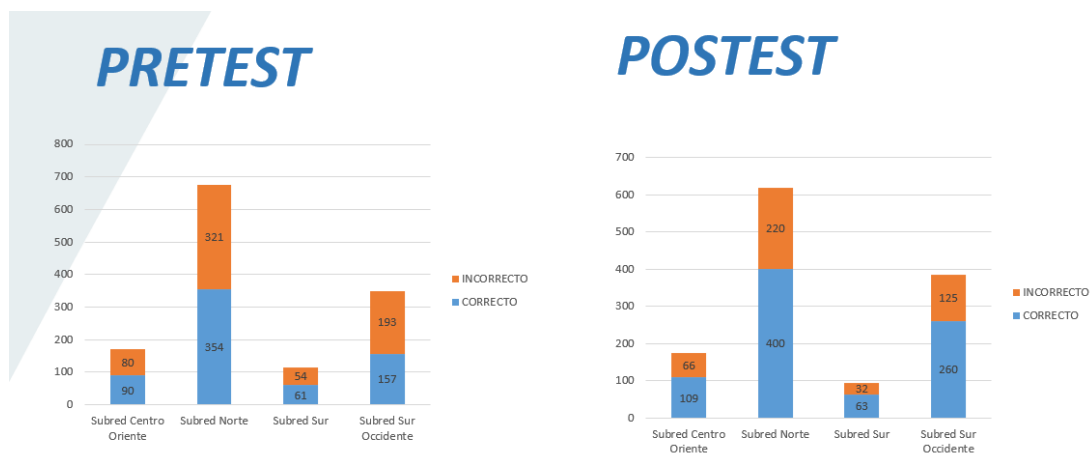

Se evidencia que entre el pretest y el Postest existe un aumento del 25.68% en las respuestas correctas. Este resultado sugiere una mejora significativa en la efectividad del fortalecimiento técnico realizado, ya que un porcentaje positivo indica un aumento en el número de respuestas correctas después del programa de fortalecimiento.

Herramientas ofimáticas

El objetivo de esta capacitación fue fortalecer los procesos relacionados con Excel y en especial con el procesamiento y manejo de fórmulas importantes para el desarrollo de las actividades de depuración del dato.

ACTA DE REUNIÓN

CÓDIGO: ES-GC-F-104-07

VERSIÓN: 7

SUBRED INTEGRADA DE SERVICIOS DE SALUD NORTE
E.S.E.
GESTIÓN DE CALIDAD

PÁGINA: 4 DE 55

FECHA: 06/04/2021

PRETEST

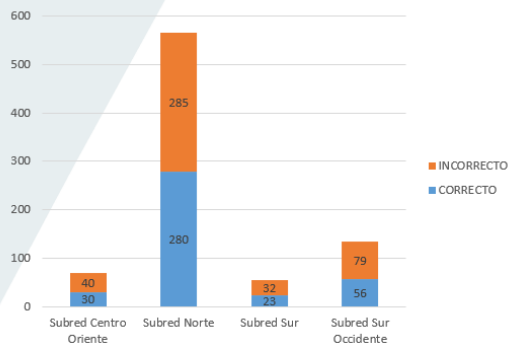

POSTEST

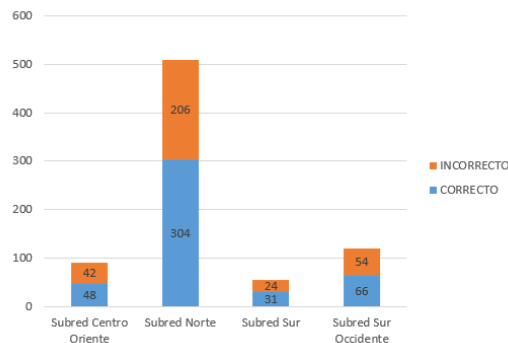

Se evidencia que entre el pretest y el postest existe un aumento del 15.42% en las respuestas correctas. Este resultado indica una mejora en la efectividad del fortalecimiento técnico realizado en este segundo conjunto de datos. Aunque el porcentaje de mejora es menor en comparación con el primer conjunto de datos, sigue indicando un progreso positivo.

Sivigila 4.0

El objetivo de esta capacitación fue optimizar y agilizar los procesos de notificación de eventos de salud pública en SIVIGILA 4.0 para garantizar una respuesta más efectiva y oportuna en la vigilancia epidemiológica

PRETEST

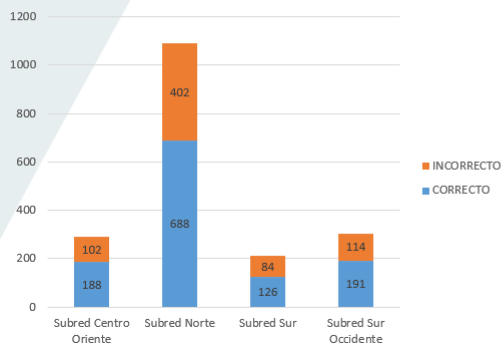

POSTEST

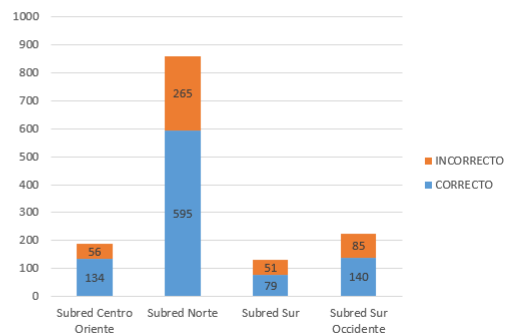

Se observa que el porcentaje de respuestas correctas ha aumentado en el postest en comparación con el pretest. El porcentaje de respuestas correctas en el postest (67.47%) es mayor que en el pretest (62.88%). Aunque no calculamos el aumento porcentual, se puede decir que se mantuvo un porcentaje similar en ambos conjuntos de datos, indicando una estabilidad en el rendimiento entre el pretest y el postest.

Notificación salud mental

El objetivo de esta capacitación fue fortalecer los procesos relacionados con la notificación de salud mental y el diligenciamiento de las fichas de Sivim, Sisvecos y sivelce.

ACTA DE REUNIÓN

CÓDIGO: ES-GC-F-104-07

VERSIÓN: 7

SUBRED INTEGRADA DE SERVICIOS DE SALUD NORTE
E.S.E.
GESTIÓN DE CALIDAD

PÁGINA: 5 DE 55

FECHA: 06/04/2021

PRETEST

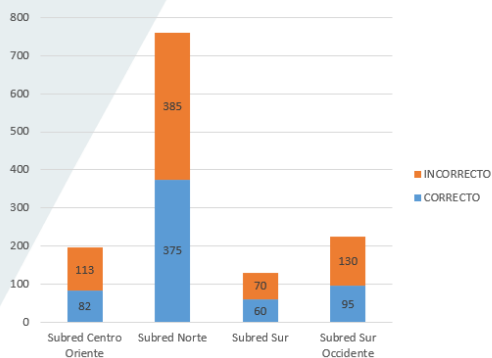

POSTEST

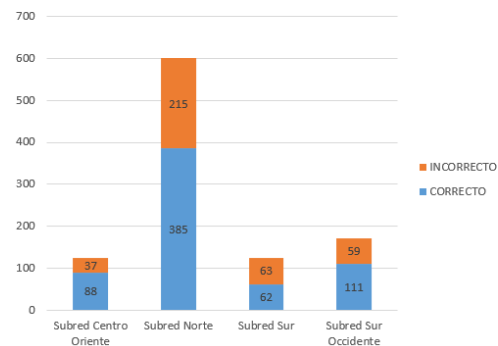

Se evidencia que entre el pretest y el posttest existe un aumento del 5.88% en las respuestas correctas. Este resultado indica una mejora en la efectividad del fortalecimiento técnico realizado en este tercer conjunto de datos, aunque el porcentaje de mejora es menor en comparación con los dos conjuntos anteriores. Aunque la mejora es más modesta, sigue siendo positiva y sugiere un impacto beneficioso del programa de fortalecimiento técnico.

Subsistema de Sisvan

Fortalecer los procesos relacionados con la notificación de SISVAN y el diligenciamiento de las fichas. Así mismo se hace énfasis en los eventos de mortalidad infantil por desnutrición.

PRETEST

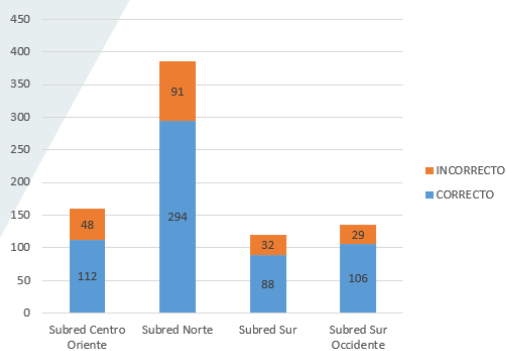

POSTEST

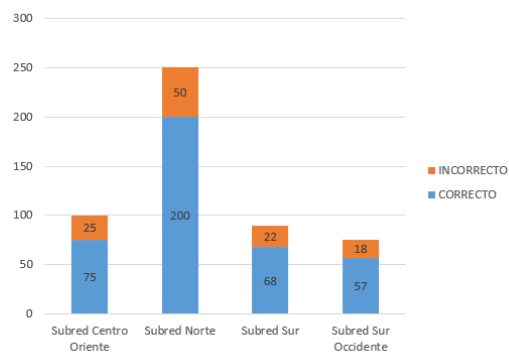

Se evidencia que, en el contexto de los postes, se experimenta una notable mejora en la precisión de las respuestas, reflejándose un incremento significativo del 78% en la tasa de asertividad. Este aumento en la exactitud sugiere un avance sustancial en la eficacia y confiabilidad del sistema, destacando así la efectividad mejorada del proceso en cuestión.

Vigilancia intensificada de pólvora

El objetivo de esta capacitación fue fortalecer los procesos relacionados con la notificación de lesiones por artefactos pirotécnicos y consumo de bebidas con metanol.

ACTA DE REUNIÓN

CÓDIGO: ES-GC-F-104-07

VERSIÓN: 7

SUBRED INTEGRADA DE SERVICIOS DE SALUD NORTE
E.S.E.
GESTIÓN DE CALIDAD

PÁGINA: 6 DE 55

FECHA: 06/04/2021

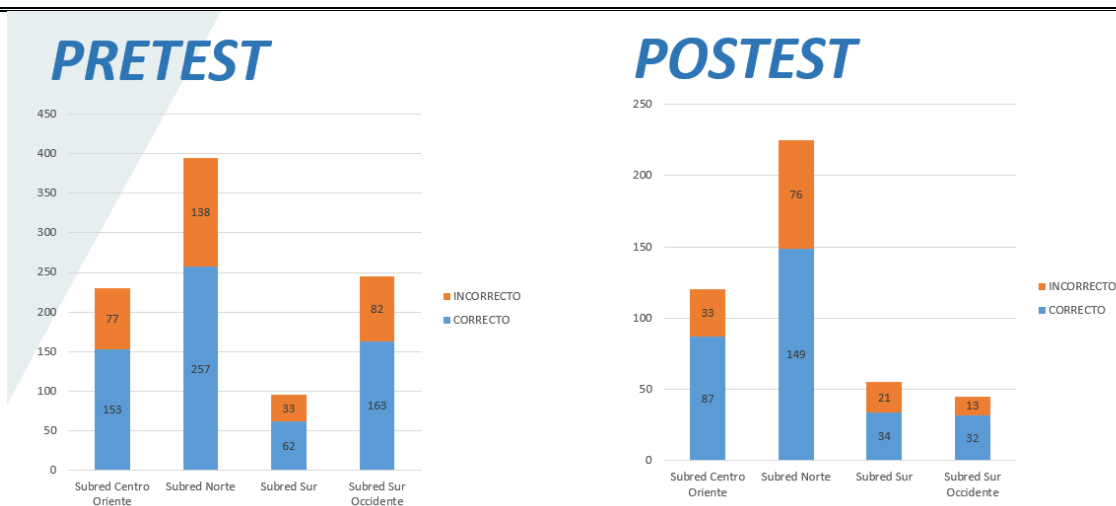

Se ha observado que varios de los participantes completan únicamente el pretest, dejando el postest sin diligenciar. Esta disparidad ha generado una diferencia notable en las respuestas recopiladas en casi todas las capacitaciones. Por favor, se les anima a completar tanto el pretest como el postest, además de los listados de asistencia. A pesar de la diferencia de repuestas se evidencia un aumento en el asertividad en las repuesta por parte de los asistentes.

➤ Presentación equipo PAI SUBRED NORTE

La líder del proceso de vacunación de la Subred Norte de la localidad recuerda la importancia de realizar articulación en este espacio para dar a conocer las coberturas de vacunación, los logros que se han tenido y demás temáticas referentes al programa. Para las coberturas de vacunación se cuenta con los siguientes indicadores a corte del 3 de diciembre de 2023:

Avance a 3 dic/2023	Población menor de un año			Población de un año			Población 18 meses			Población de cinco	
	Pentavalente 3a. dosis			1a. Triple viral			Triple viral refuerzo			DPT R2	
	Meta	Vacunad@s	% Cobertura	Meta	Vacunad@s	% Cobertura	Meta	Vacunad@s	% Cobertura	Meta	Vacunad@s
01-Usaquén	6375	5110	80,2	5981	4777	79,9	5981	4327	72,3	6410	5173
02-Chapinero	3847	3617	94,0	3284	2739	83,4	3284	2232	68,0	3476	2996
10-Engativá	4221	3466	82,1	4581	3451	75,3	4581	3368	73,5	5758	4656
11-Suba	8016	6528	81,4	8238	6992	84,9	8238	6724	81,6	10135	8025
12-Barrios Unidos	2894	2894	100,0	2577	2577	100,0	2577	1999	77,6	2677	2258
13-Teusaquillo	2355	2108	89,5	1753	1732	98,8	1756	1756	100,0	2992	2560
Norte	27708	23723	85,6	26414	22268	84,3	26417	20406	77,2	31448	25668
Semaforización											
% anual			% mes acumulado								
100% a 95%			92,4			87,8					
94% a 90%			87,7			83,2					
89% y menos			83,1			0,0					

ACTA DE REUNIÓN

CÓDIGO: ES-GC-F-104-07

VERSIÓN: 7

SUBRED INTEGRADA DE SERVICIOS DE SALUD NORTE
E.S.E.
GESTIÓN DE CALIDAD

PÁGINA: 7 DE 55

FECHA: 06/04/2021

Como se observa, ningún indicador se encuentra en cumplimiento, sin embargo, en población de menor de un año y de año se encuentra en coberturas del 90 al 94%, siendo los dos grupos poblacionales con mayor avance, y siendo el de menor cumplimiento la población de 18 meses con un 77,2%

Se socializan los avances a corte del 3 de diciembre en otros grupos poblacionales como gestantes, niñas de 9 a 17 años y niños de 9 años para biológico de VPH y dosis de refuerzo de triple viral en susceptibles de 2 a 5 años, de acuerdo con el cambio del esquema de vacunación presentado desde enero de este año:

Localidad/ Subred	Gestantes			Niñas 9 años			Niños 9 años			TV refuerzo 2 a 5 años		
	Tdap			VPH dosis única			VPH dosis única			TV refuerzo 2 a 5 años		
	Meta	Vacunadas	% Cobertura	Meta	N° vacunadas	% Cobertura	Meta** sep_dic	N° vacunados	% Cobertura	Meta	Vacunadas	% Cobertura
01-Usaquén	6908	6473	93,7	2991	1070	35,8	976	272	18,2	22049	11323	51,4
02-Chapinero	3588	3491	97,3	722	582	80,6	239	135	37,4	14131	6052	42,8
10-Engativá	2900	2449	84,4	4366	1057	24,2	1505	173	7,9	18953	10290	54,3
11-Suba	5800	4676	80,6	7488	1919	25,6	2545	485	13,0	33550	16328	48,7
12-Barrios Unidos	2881	2778	96,4	652	652	100,0	287	287	88,0	8818	5110	57,9
13-Teusaquillo	4708	3741	79,5	778	778	100,0	188	188	48,3	14777	6002	40,6
Norte	26785	23608	88,1	16997	6058	35,6	5740	1540	18,1	112278	55105	49,1

Igualmente, se socializan avances de coberturas de vacunación por localidad de residencia, en el cual se observan diferencias entre el comportamiento de dosis aplicadas por localidad y lugar de residencia de los menores objeto, a corte del 31 de octubre de 2023:

Menor de año:

Dosis aplicadas de 3a dosis de pentavalente/DPT	Localidad de vacunación																				Meta NV 2022	% cumplimiento		
	Usaquén	Chapinero	Santa Fe	San Cristóbal	Usme	Tunjuelito	Bosa	Kennedy	Fontibón	Engativá	Suba	Barrios Unidos	Teusaquillo	Los Mártires	Antonio Nariño	Puerto Aranda	La Candelaria	Rafael Uribe	Ciudad Bolívar	Sumpaz			Sin Datos	Acumulado
Usaquén	2241	383			1	1	3	11	24	13	297	128	31	2	3	13		6	3		3	3163	4.159	76,1
Chapinero	132	466	1	5	6	1	3	6	15	3	42	103	52	2	5	7		2	2			853	1.186	71,9
Engativá	217	309		2	3	3	10	24	110	2586	166	633	290	1	13	75		5	14		3	4464	5.693	78,4
Suba	1125	446	2	6	7	1	8	17	34	133	4986	348	82	2	6	23		9	16		6	7257	9.458	76,7
Barrios Unidos	107	125	1	3		3		12	15	36	33	251	69		5	17		3	2		2	684	990	69,1
Teusaquillo	80	197	2	2	1	3	2	11	56	6	32	78	129	3	8	41		7	4			662	961	68,9
Acumulado	4630	3291	330	2189	2334	1197	4830	5544	2027	3102	6010	2731	1934	371	1539	2585	43	2518	4997	25	682	52909	64.206	82,4
Meta programática	6.375	3.847	635	3.014	3.334	1.786	5.570	8.457	2.906	4.221	8.016	2.687	2.355	673	2.041	3.510	77	3.759	7.345	49		70.659	Meta MSPS	
% cumplimiento	72,6	85,6	52,0	72,6	70,0	67,0	86,7	65,6	69,7	73,5	75,0	101,6	82,1	55,1	75,4	73,7	56,1	67,0	68,0	50,7		74,9	70.659	74,9

Población de año:

Dosis aplicadas de triple viral un año	Localidad de vacunación																				Meta NV 2021	% cumplimiento		
	Usaquén	Chapinero	Santa Fe	San Cristóbal	Usme	Tunjuelito	Bosa	Kennedy	Fontibón	Engativá	Suba	Barrios Unidos	Teusaquillo	Los Mártires	Antonio Nariño	Puerto Aranda	La Candelaria	Rafael Uribe	Ciudad Bolívar	Sumpaz			Sin Datos	Acumulado
Usaquén	2394	399			2		6	3	24	7	275	95	24	1	2	10						3244	4.129	78,6
Chapinero	131	481	3	4	2		1	3	11	3	27	119	43		4	10		1	4			847	1.245	68,0
Engativá	164	206	2	4	4	3	9	18	83	2637	180	738	228	3	8	66		4	2		3	4362	5.627	77,5
Suba	977	362	3	1	5	3	6	9	38	91	5680	233	62	2	7	24		7	15		2	7407	9.533	77,7
Barrios Unidos	101	108		2	1	2		8	14	38	32	312	48	1	6	10						686	978	70,1
Teusaquillo	78	146	2	1		3	3	7	48	4	25	105	128	3	5	49		10	3			620	840	73,8
Bogotá	4519	2652	413	2568	2611	1277	5633	5763	2095	3083	6513	2376	1609	458	1417	2296	41	2476	5473	23	650	53946	66.668	80,9
Meta programática	5.981	3.284	782	3.113	3.808	1.875	6.530	8.828	3.256	4.581	8.238	2.380	1.753	876	1.951	3.058	76	3.647	7.852	43		71.913	Meta MSPS	
% cumplimiento	75,6	80,7	52,8	82,5	68,6	68,1	86,3	65,3	64,3	67,3	79,1	99,8	91,8	52,3	72,6	75,1	53,9	67,9	69,7	53,5		75,0	71.913	75,0%

Población de 18 meses:

ACTA DE REUNIÓN

CÓDIGO: ES-GC-F-104-07

VERSIÓN: 7

SUBRED INTEGRADA DE SERVICIOS DE SALUD NORTE
E.S.E.
GESTIÓN DE CALIDAD

PÁGINA: 8 DE 55

FECHA: 06/04/2021

Dosis aplicadas de triple viral un año	Localidad de vacunación																			Meta NV 2021	% cumplimiento			
	Usaquén	Chapinero	Santa Fe	San Cristóbal	Usme	Tunjuelito	Bosa	Kennedy	Fontibón	Engativá	Suba	Barrios Unidos	Teusaquillo	Los Miraflores	Antonio Narino	Puerta Aranda	La Candelaria	Rafael Uribe	Ciudad Bolívar			Sumpaz	Sin Date	Acumulado
Usaquén	2080	282	2	2	2	1			18	7	219	78	14		2	6		4	3	1	2	2723	4.129	65,9
Chapinero	84	313		2	2	1		1	14	5	21	124	39	1	2	5		1	2			617	1.245	49,6
Engativá	164	182		2		4	3	17	77	2573	204	645	225	3	9	57		3	3			4171	5.627	74,1
Suba	815	276	1	2	3		4	13	25	125	5356	162	70	1	7	28		7	5		3	6903	9.533	72,4
Barrios Unidos	82	92		1		2	1		14	36	31	285	50		2	7						605	978	61,9
Teusaquillo	55	121	2	1	1	1	2	3	40	6	24	90	119	3				2	6			525	840	62,5
Bogotá	3815	2048	397	2578	2471	1413	4793	5766	1983	2995	6131	1850	1602	397	1672	2337	38	2507	4859	28	588	50268	66.668	75,4
Meta NV 2021	5.981	3.284	782	3.113	3.808	1.875	6.530	8.828	3.256	4.581	8.238	2.380	1.753	876	1.951	3.058	76	3.647	7.852	43		71.913	Meta MSPS	
% cumplimiento	63,8	62,4	50,8	82,8	64,9	75,3	73,4	65,3	60,9	65,4	74,4	77,7	91,4	45,3	85,7	76,4	50,0	68,7	61,9	65,1		69,9	71.913	69,9%

Población de 5 años.

Dosis aplicadas de refuerzo 1 triple viral cinco años	Localidad de vacunación																			Meta NV 2017	% cumplimiento			
	Usaquén	Chapinero	Santa Fe	San Cristóbal	Usme	Tunjuelito	Bosa	Kennedy	Fontibón	Engativá	Suba	Barrios Unidos	Teusaquillo	Los Miraflores	Antonio Narino	Puerta Aranda	La Candelaria	Rafael Uribe	Ciudad Bolívar			Sumpaz	Sin Date	Acumulado
Usaquén	2440	361	1	3	9	3	7	18	18	13	386	135	28		7	23		6	7	1	1	3467	5.897	58,8
Chapinero	122	447	4	6	3	2	1	6	12	4	38	114	51		10	10		12	4	1	1	847	1.959	43,2
Engativá	195	296	3	4	1	8	10	46	107	3826	242	564	406	3	15	100		8	15			5549	8.116	68,4
Suba	1173	349	4	5	5	3	8	31	39	223	6182	278	110	1	16	35		6	11		6	8485	13.157	64,5
Barrios Unidos	94	133	1			2	2	9	17	61	39	310	98	1	4	28		2	7			808	1.444	56,0
Teusaquillo	65	154	1			7	6	11	58	9	31	82	162	3	10	37		4	3			643	1.183	54,4
Acumulado	4682	2717	467	2585	3365	1657	5782	7665	2348	4163	7251	2114	2341	410	2208	2996	40	3128	6590	34	687	63230	91.100	69,4
Meta NV 2017	6.410	3.476	820	3.532	5.549	2.625	7.750	11.229	3.781	5.758	10.135	2.677	2.992	760	3.430	3.982	118	5.251	8.992	57		89323		
% cumplimiento	73,0	78,2	56,9	73,2	60,6	63,1	74,6	68,3	62,1	72,3	71,5	79,0	78,2	54,0	64,4	75,2	33,9	59,6	73,3	59,9		70,8		

Se socializan avances para la jornada de vacunación contra influenza a corte del 4 de diciembre de 2023:

Avance a 4 dic/23	Adulto de 60 y más años			Personas con patología de riesgo			Gestantes		
	Meta 30% DANE	N° vacunados	% cobertura	Meta vacunado 2022	N° vacunados	% cobertura	Meta	N° vacunadas	% cobertura
01 Usaquén	33.951	28.017	82,5	42.378	42.014	99,1	6.908	5.773	83,6
02 Chapinero	14.972	14.972	100	29.156	27.018	92,7	3.588	3.063	85,4
10 Engativá	41.097	19.252	46,8	19.739	19.739	100	2.900	2.340	80,7
11 Suba	59.765	29.062	48,6	41.785	41.785	100	5.800	4.251	73,3
12 Barrios Unidos	17.082	17.082	100	34.161	30.703	90	2.881	2.474	85,9
13 Teusaquillo	16.766	16.766	100	23.180	18.883	81,5	4.708	3.197	67,9

Avance a 4 dic/23	Población menor de un año					
	Dosis	Primera dosis			Segunda dosis	
Localidad		Meta	N° vacunados	% Cobertura	Meta 50%	N° vacunados
01 Usaquén	4419	4419	100	4.419	3664	82,9
02 Chapinero	2999	2999	100	2.999	2370	79,0
10 Engativá	2961	2961	100	2.961	2401	81,1
11 Suba	5380	5380	100	5.380	4290	79,7
12 Barrios Unidos	2496	2496	100	2.496	1687	67,6
13 Teusaquillo	1975	1975	100	1.975	1690	85,6

ACTA DE REUNIÓN

CÓDIGO: ES-GC-F-104-07

VERSIÓN: 7

SUBRED INTEGRADA DE SERVICIOS DE SALUD NORTE
E.S.E.
GESTIÓN DE CALIDAD

PÁGINA: 9 DE 55

FECHA: 06/04/2021

Población de Un año						
Localidad	Primera dosis			Segunda dosis		
	Meta 30%	N° vacunados	% Cobertura	Meta	N° vacunados	% Cobertura
01 Usaquén	1794	1278	71,2	1.794	1155	64,4
02 Chapinero	985	673	68,3	985	647	65,7
10 Engativá	1374	1074	78,2	1.374	801	58,3
11 Suba	2471	2202	89,1	2.471	1679	67,9
12 Barrios Unidos	714	694	97,2	714	600	84,0
13 Teusaquillo	532	532	100	532	527	99,1

Se presentan los mayores avances en población de 60 años y más, así como con patologías crónicas. Se identifican deserciones en los menores de un año y de año para completar esquema que en esta población corresponde a 2 dosis con intervalo de 4 semanas.

Igualmente, se socializan los lineamientos de la Jornada de Intensificación a desarrollarse en los últimos 4 meses del año, con el siguiente objetivo:

"Lograr en las 2023 coberturas de vacunación del 95% y más con todos los biológicos del PAI y disminuir el acúmulo de población susceptible del PNV contra la COVID 19 en la población objetivo, mediante la intensificación de acciones asociadas a todos los componentes del programa y del fortalecimiento de espacios de posicionamiento local que permitan ubicar el PAI en la agenda política y así proteger frente a enfermedades prevenibles por vacunas en todo el territorio nacional". Así mismo, las siguientes son las metas por mes:

Septiembre: meta mensual + 30% de las dosis pendientes de enero a julio

Octubre: meta mensual + 30% de las dosis pendientes de enero a julio

Noviembre: meta mensual + 30% de las dosis pendientes de enero a julio

Diciembre: meta mensual + 10% de las dosis pendientes de enero a julio

Y se socializan resultados de la jornada de vacunación del pasado 18 de noviembre y se invita a participar en la última jornada nacional del año del 16-12-2023:

18 DE NOVIEMBRE	Población menor de un año Terceras de Pentavalente			Triple Viral Año			Pentavalente primer Refuerzo			Triple Viral de 2 a 5 años		
	Localidad	Meta	Dosis aplicadas	% cumplimiento	Meta	Dosis aplicadas	% cumplimiento	Meta	Dosis aplicadas	% cumplimiento	Meta	Dosis aplicadas
1- Usaquen	53	15	28%	50	16	32%	50	19	38%	349	38	11%
2- Chapinero	32	13	41%	27	8	29%	27	6	22%	192	33	17%
10-Engativa	35	20	57%	38	12	31%	38	18	47%	267	57	21%
11-Suba	67	26	39%	69	19	28%	69	27	39%	481	41	9%
12- Barrios unidos	22	7	31%	20	6	30%	20	2	10%	139	15	11%
13- Teusaquillo	20	10	51%	15	9	62%	15	3	21%	102	26	25%
Total	229	91	40%	218	70	32%	218	75	34%	1529	210	14%

Y se socializan los cambios a presentados en el esquema de vacunación para el mes:

Inclusión de moderna Bivalente: Resolución 1862/2023

Objetivo:

Proteger a través de la aplicación de dosis adicional de vacuna de Moderna Spikevax bivalent® Original/Ómicron BA.4-5 a la población mayor de 18 años de los grupos priorizados en todo el territorio nacional.

Población objetivo:

Población de 18 años y más que haya recibido mínimo 6 meses atrás al menos una dosis de vacunación frente a la COVID- 19 y que tengan alto riesgo de complicación por pertenecer a uno de los 3 grupos priorizados:

Pacientes con comorbilidades

Mayores de 60 años

Talento humano en salud

Por último, se socializan las acciones a realizar para el mes de diciembre 2023:

Fortalecimiento de la búsqueda de susceptibles en las visitas de asesoría técnica.

Agendamiento domiciliario a los menores con esquemas tardío.

Vacunación a población susceptible de Triple Viral de 2 a 5 años en jardines

Vacunación a población especial con Hepatitis B

Vacunación COVID 19, esquemas atrasados e influenza: inicio de campaña con moderna bivalente

Continuar con el fortalecimiento en articulaciones inter y transectoriales por parte de los líderes de localidad

Jornadas de Intensificación mensual

	ACTA DE REUNIÓN	CÓDIGO: ES-GC-F-104-07
		VERSIÓN: 7
	SUBRED INTEGRADA DE SERVICIOS DE SALUD NORTE E.S.E. GESTIÓN DE CALIDAD	PÁGINA: 10 DE 55
		FECHA: 06/04/2021

Cierre del año para validación de cumplimiento de coberturas útiles (>95%).

➤ **Asistencias técnicas y seguimiento de planes de mejora-No transmisibles**

Para No transmisibles se realizan asistencias técnicas a las UPGD que han sido priorizadas desde la secretaría distrital de salud para la vigencia en el Subsistema de Vigilancia de La Salud Oral – SISVESO, Subsistema Vigilancia Epidemiológica Ocupacional De Los Trabajadores De La Economía Informal- SIVISTRA, Subsistema de Vigilancia en Salud Pública de las ENFERMEDADES HUÉRFANAS – RARAS y Subsistema Vigilancia en Salud Pública de EVENTOS ASOCIADOS A ENFERMEDADES CRÓNICAS NO TRANSMISIBLES (que se encuentran a cargo del equipo de SIVIGILA).

El objetivo de las asistencias técnicas es La asistencia técnica integral a las Unidades Primarias Generadoras de Datos -UPGD de manera periódica en modalidad presencial, tiene el objetivo de verificar el proceso de la vigilancia en salud pública a través de la aplicación de la lista de chequeo que permite el monitoreo y calificación de la adherencia al proceso; así como la orientación técnica en los procesos de identificación, notificación de los eventos en el marco de la vigilancia en salud pública; bajo los criterios de calidad y oportunidad.

UPGD PRIORIZADAS SISVESO:

Engativá

Centro de Atención en Salud Cafam Quirigua - Privada
 Centro Médico Ciudadela Colsubsidio - Privada
 Clínica Odontosanitas Calle 80 - Privada
 Virrey Solís IPS SA Minuto CI 80 - Privada
 Viva 1A IPS SA Primavera - Privada
 Viva 1A Santa María Del Lago - Privada
 USS Álamos - Pública
 USS Bachué - Pública
 USS Bellavista - Pública
 USS Emaús - Pública
 USS Española - Pública
 USS Garces Navas - Pública
 USS Quirigua – Pública

Suba

Centro de Atención en Salud Cafam Suba - Privada
 Centro Médico Colsubsidio Portal Norte - Privada
 Compensar Suba Integral - Privada
 Viva 1A IPS SA Suba - Privada
 Unidad de Servicios de Salud Gaitana 1 - Pública
 Unidad de Servicios de Salud Prado Veraniego - Pública
 Unidad De Servicios De Salud Rincon - Pública
 Unidad De Servicios De Salud Suba - Pública

UPGD PRIORIZADAS SIVISTRA:

Engativá

Centro Médico Colsubsidio Tierra Grata - Privada
 CM Colsubsidio Sura Unicentro de Occidente - Privada
 Cruz Roja Colombiana Seccional Cundinamarca y Bogo - Privada
 USS Bellavista - Pública
 USS Emaús - Pública
 USS Engativá Calle 80 – Pública

Suba

Administradora Clínica La Colina SAS - Privada
 Centro de Atención en Salud Cafam Suba - Privada
 Centro Médico Colsubsidio Portal Norte - Privada
 Clínica Juan N Corpas Ltda. - Privada
 Compensar Suba Integral - Privada
 Unión Medica del Norte SAS - Privada
 Virrey Solís Ips Suba – Clínica Suba - Privada
 Unidad De Servicios De Salud Centro De Servicios E – Pública
 Unidad de Servicios de Salud Gaitana 1 – Pública

	ACTA DE REUNIÓN	CÓDIGO: ES-GC-F-104-07
		VERSIÓN: 7
	SUBRED INTEGRADA DE SERVICIOS DE SALUD NORTE E.S.E. GESTIÓN DE CALIDAD	PÁGINA: 11 DE 55
		FECHA: 06/04/2021

Unidad de Servicios de Salud Prado Veraniego – Pública
Unidad de Servicios de Salud Rincon – Pública
Unidad de Servicios de Salud Suba – Pública

UPGD PRIORIZADAS ENFERMEDADES HUÉRFANAS

Engativá

Clínica Infantil Santa María del Lago - Privada

Suba

Administradora Clínica La Colina SAS - Privada
Bienestar IPS SAS / Bienestar IPS SAS Sede Colina - Privada
Clínica Juan N Corpas Ltda. - Privada
Compensar Suba Integral - Privada
Fundación Abood Shaio - Privada
Unidad de Servicios de Salud Centro de Servicios E - Privada

FORTALEZAS:

- ✓ Se ha realizado AT al 100% de las UPGD caracterizadas para los subsistemas de Sisveso, Sivistra y Enf. Huérfanas en el 2023 – 1 vez por trimestre.
- ✓ Disposición del talento humano de las UPGD.

DEBILIDADES:

∞ Sisveso:

El tiempo requerido para realizar la asistencia técnica es de 2 horas como mínimo – no se cumple.
Inoportunidad en la notificación.

∞ Sivistra:

La socialización al talento humano es la principal falencia.

∞ Enfermedades Huérfanas:

Inoportunidad en la notificación

PLAN DE MEJORA NO TRANSMISIBLES

- Puntuación menor a 75% como resultado de la asistencia técnica.
- Puntuación en cero (0) de cualquier ítem evaluado en la lista de chequeo.
- Si se establece plan de mejora, la UPGD tiene cinco (5) días hábiles como plazo máximo posterior a la visita, para envío a la Subred, en formato institucional avalado por la oficina calidad de la UPGD:
- ❖ Si cumple, programar visita de seguimiento para verificación de las acciones propuestas por la institución.
- ❖ Si la UPGD no envía el plan de mejora en los tiempos establecidos o reitera en no da respuesta a los hallazgos establecidos, se enviará solicitud al representante legal de la UPGD, con plazo máximo de 24 horas para el envío a conformidad.
- ❖ El seguimiento al plan de mejora debe realizarse entre los 28 a 30 días posteriores al envío del plan de mejora por parte de la UPGD.
- ❖ Si en el seguimiento al plan de mejora se cumple en su totalidad o con más del 75% de los hallazgos, se establecerá como Cumple y se dará cierre al plan de mejora, con compromisos. La UPGD continuará su seguimiento de manera trimestral y el seguimiento de los compromisos que quedaron pendientes, se revisaran en la siguiente visita trimestral.
- ❖ Si en el seguimiento al plan de mejora NO se cumple con el plan de mejora se realizará oficio ante la Superintendencia Nacional de Salud, Dirección de inspección y Vigilancia para Entidades del Orden Territorial con copia a la Subdirección de Vigilancia de Salud Pública de la Secretaría Distrital de Salud.
- ❖ Para aquellos casos en que, a pesar de seguimiento acorde con los tiempos establecidos en el plan de mejora, tienen una calificación sobre el 26% al 74%, la subred deberá realizar seguimiento acorde con los tiempos establecidos por la institución. De no cumplir se oficiará a Supersalud acorde con lo establecido anteriormente.

➤ **Casos de éxito unidad de análisis-SISVESO**

La Dra. Taylin Pineda referente del subsistema de vigilancia de salud oral SISVESO, inicia la socialización recordando el objetivo y los eventos bajo vigilancia del SISVESO, como contexto para iniciar con la presentación del estudio de caso. Los estudios de caso tienen como objetivo identificar y describir los distintos factores que ejercen influencia sobre la condición o condiciones de salud oral. Los criterios de priorización son los siguientes:

ACTA DE REUNIÓN

CÓDIGO: ES-GC-F-104-07

VERSIÓN: 7

SUBRED INTEGRADA DE SERVICIOS DE SALUD NORTE
E.S.E.
GESTIÓN DE CALIDAD

PÁGINA: 12 DE 55

FECHA: 06/04/2021

- Casos captados por el SISVESO, en quienes se hayan identificado alertas epidemiológicas en salud oral, intervenidos a través de investigación epidemiológica de campo.
- Se priorizan casos que hayan llegado a hospitalización por causa odontológica
- Se priorizarán casos donde se hayan identificado situaciones de violencia por negligencia o desnutrición.
- Se priorizan casos con barreras en la atención en salud oral.

El caso seleccionado a presentar es un menor de 5 años de edad, sexo masculino, el cual fue notificado al sistema de vigilancia de Salud Oral (SISVESO) por la UPGD Centro de Cirugía Mínima Invasiva Cecimin, ya que durante su primera cita odontológica se evidenció que presenta patologías de interés en salud oral, se realizó intervención por parte del subsistema, atendida por su padre, al cual se le indica el motivo de la visita y accede a dar la información correspondiente. Posteriormente se muestra el histórico de atenciones por EAPB, que incluyen citas de enfermería, medicina general, pediatría, genética humana y nefrología infantil además de algunas autorizaciones por EAPB.

A continuación, se describe la cita por pediatría en donde el paciente es diagnosticado con proteinuria leve el 19 de septiembre del 2022 y las consultas recibidas por odontología general y odontopediatría durante los años 2019 al 2022, siendo de 3 veces o más cada año a excepción del año 2020, debido a la emergencia sanitaria ocasionada por el COVID 19.

A continuación, se escriben algunas variables evidenciadas en la intervención epidemiológica de campo, realizada por la profesional de odontología del subsistema SISVESO.

TABLA XXX. Variables de formato de intervención epidemiológica de campo de caso, subsistema SISVESO.

VARIABLE	RESULTADO
ESTADO DE HIGIENE ORAL	REGULAR
APLICACIÓN DE SELLANTES	NO
APLICACIÓN DE FLUOR EN GEL	NO
APLICACIÓN DE BARNIZ DE FLUOR	NO
VISITA AL ODONTOLOGO CADA AÑO	UNA VEZ
ABANDONO TRATAMIENTO	NO
HA SENTIDO DOLOR DENTAL	SI
HA SIDO HOSPITALIZADO POR CAUSA ODONTOLÓGICA	NO
ALIMENTACION SALUDABLE (BAJO CONSUMO DE AZUCAR)	NO
HIGIENE BUCAL FRECUENCIA ADECUADA (Mínimo 3 veces después de cada comida)	NO
ESTADO ADECUADO DE ELEMENTOS DE HIGIENE ORAL (Cepillo)	SI
USO DE SEDA DENTAL	SI
USO DE ENJUAGUE BUCAL	NO
INSTRUCCION USO ADECUADO HIGIENE ORAL	SI, HIGIENISTA
CUENTA CON SUPERVISION PERMANENTE DEL CUIDADOR DEL CEPILLADO (Infancia)	SI, PADRES
A QUE EDAD ACCEDE POR PRIMERA VEZ AL SERVICIO DE ODONTOLOGIA	1 AÑO
ASISTENCIA AL SERVICIO DE ODONTOLOGIA, EL AÑO PASADO	SI, 1 VEZ
EL AÑO ACTUAL CUANTAS VECES HA ASISTIDO AL SERVICIO DE ODONTOLOGIA	1 VEZ
EL NIÑO SE ENCONTRABA EN ALGUN PROGRAMA DE APOYO ALIMENTARIO	NO
DISCAPACIDAD	NO
ENFERMEDAD CONGENITA	EN ESTUDIO
RECIBIO LACTANCIA MATERNA EXCLUSIVA (Hasta los seis meses de edad)	SI
VACUNAS, ESQUEMA COMPLETO PARA LA EDAD	SI
TUVO ACCESO OPORTUNO A CRECIMIENTO Y DESARROLLO	SI

Fuente: Base IEC subsistema SISVESO 2023

Se socializan las recomendaciones realizadas al finalizar la intervención epidemiológica de campo y los determinantes asociados al estado de salud oral del menor. Sin embargo, se evidencian otras falencias en la ficha de notificación realizada por el odontólogo centinela, como son la no concordancia de la variable visita al odontólogo y antecedentes patológicos, factor determinante a tener en cuenta para el manejo a nivel odontológico.

Para terminar, se realiza una breve descripción de la proteinuria y las manifestaciones a nivel de salud oral, patología identificada en el menor.

La proteinuria es la presencia en la orina de proteínas, generalmente albumina. Las altas concentraciones de proteínas le dan a la orina un aspecto espumoso o jabonoso. En muchos trastornos renales la proteinuria se presenta junto con otras anomalías por ejemplo la hematuria. La proteinuria aislada es la presencia de proteínas sin otros síntomas o anomalías urinarias.

Imagen xxx. Manifestaciones clínicas de paciente con proteinuria.

➤ EAPV-Transmisibles- Secretaría de Salud

Subsecretaría Salud Pública
Dirección de Epidemiología, Análisis y Gestión de Políticas de Salud Colectiva
Subdirección Vigilancia en Salud Pública

De secretaria de salud nos realiza la presentación virtual de los siguiente:

LÍNEA CRONOLÓGICA DE VIGILANCIA DEL EVENTO

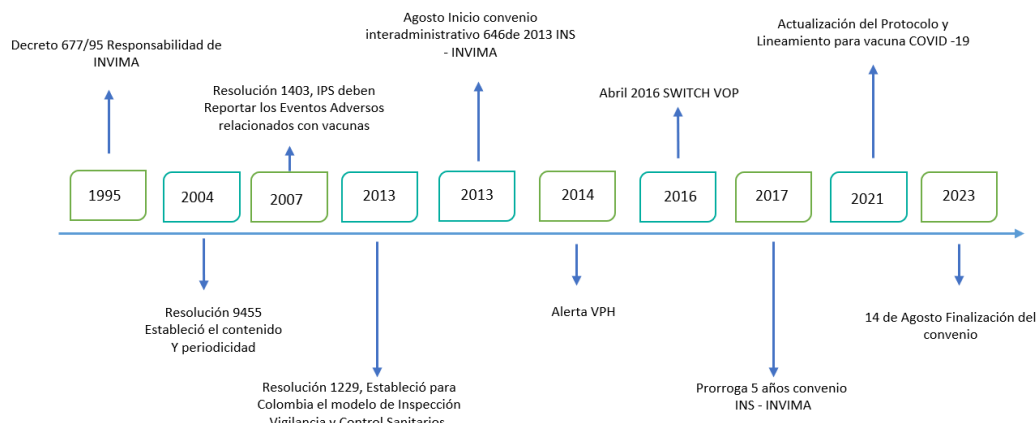

Comportamiento variables de interés eventos adversos posteriores a la vacunación en Bogotá D.C Año 2022 y 2023 semana 43

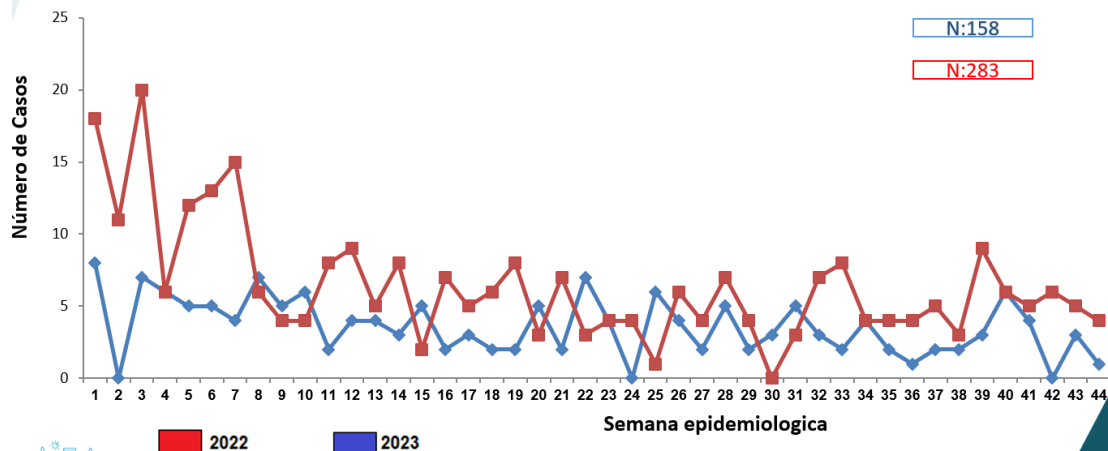

Comportamiento variables de interés Evento Adversos Posteriores a la Vacunación en Bogotá D.C a Semana 43

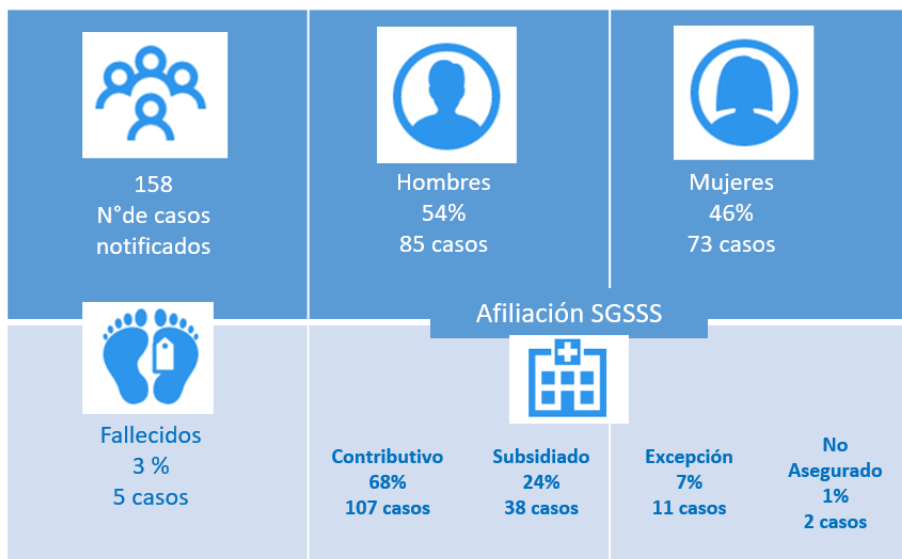

Fuente: SIVIGILA-Vigilancia EAPV a SE 43

Tasa de Notificación de Evento Adverso Posteriores a la Vacunación en Bogotá D.C a Semana 43

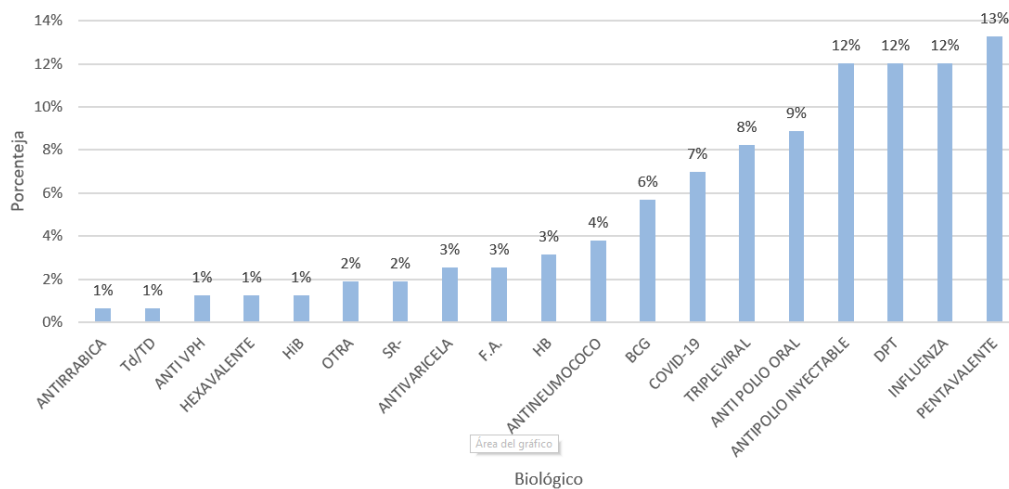

Clasificación Final de Casos Relacionados con Evento Adversos Posteriores a la Vacunación en Bogotá D.C a Semana 43

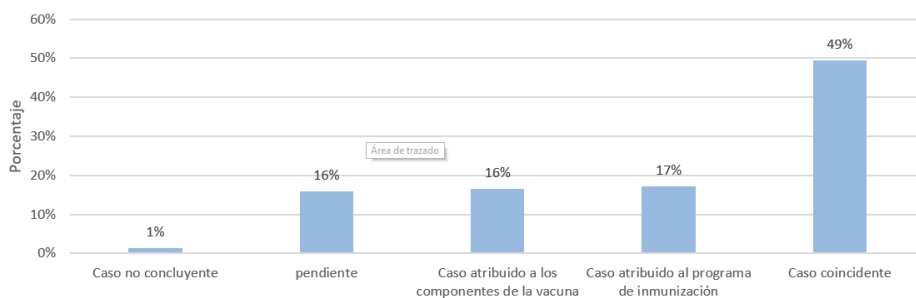

INSCRIPCIÓN A LA PLATAFORMA DE VIGIFLOW- Y MANEJO A TODAS LAS IPS CON SERVICIO FARMACEUTICO Y PUNTO DE VACUNACION Componente Farmacovigilancia en Biológico

Con el fin de realizar seguimiento, al perfil de seguridad de los Biológicos para vacunación, se evidencia que se requiere un plan de necesidades de asistencia técnica a los diferentes puntos de vacunación y al personal que interviene en el proceso, dado que al retroalimentar, asesorar y fortalecer el conocimiento de los colaboradores se mitiga el riesgo de cometer errores en el proceso de vacunación.

Reporte Evento Adversos Posterior a la vacunación semana 35 - 2023 plataforma VIGIFLOW

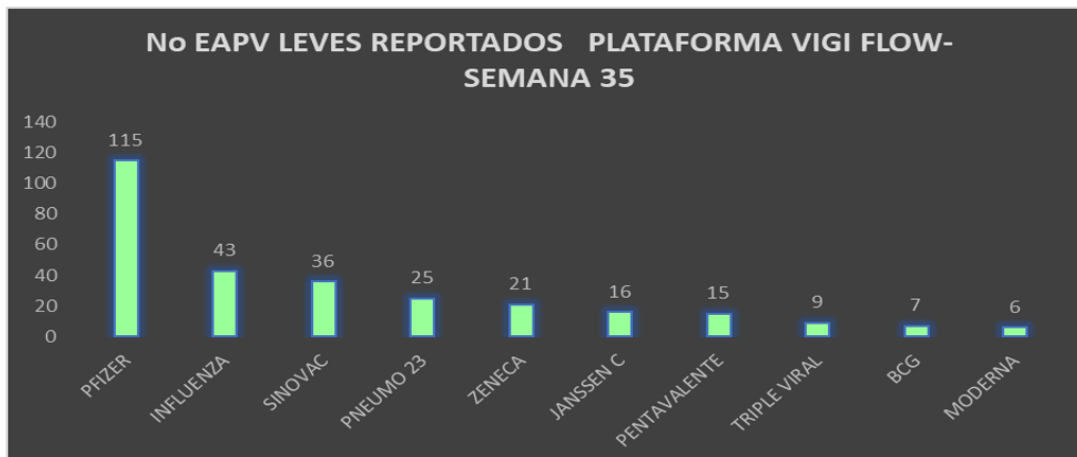

ACTA DE REUNIÓN

CÓDIGO: ES-GC-F-104-07

VERSIÓN: 7

SUBRED INTEGRADA DE SERVICIOS DE SALUD NORTE
E.S.E.
GESTIÓN DE CALIDAD

PÁGINA: 16 DE 55

FECHA: 06/04/2021

Normatividad Invima Circular 3000- 05262021

1. Contexto normativo

 La salud es de todos

CIRCULAR EXTERNA
N° 3000-0526-2021

DE: INSTITUTO NACIONAL DE VIGILANCIA DE MEDICAMENTOS Y ALIMENTOS - INVIMA.

PARA: DIRECCIONES TERRITORIALES DE SALUD, PROFESIONALES DE LA SALUD DE LAS INSTITUCIONES PRESTADORAS DE SERVICIOS DE SALUD, RESPONSABLES DE LOS PROGRAMAS DE FARMACOVIGILANCIA Y QUE PERTENECEN A LA RED NACIONAL DE FARMACOVIGILANCIA DEL INVIMA, ESTABLECIMIENTOS FARMACÉUTICOS.

ASUNTO: LINEAMIENTOS DE ARTICULACIÓN DEL PROGRAMA NACIONAL DE FARMACOVIGILANCIA PARA EL REPORTE DE EVENTOS ADVERSOS A TRAVÉS DEL SISTEMA VIGIFLOW®.

FECHA: 31 de agosto de 2021

El Instituto Nacional de Vigilancia de Medicamentos y Alimentos - INVIMA, en el marco de sus competencias asignadas en el artículo 346 de la Ley 100 de 1993, el Decreto 2078 de 2019, y con base en lo establecido en el Decreto Único Reglamentario del Sector Salud 780 de 2016 que compiló el Decreto 2200 de 2005, el Decreto 1781 de 2020 y el Decreto 601 de 2021, las Resoluciones 1403 de 2007, 1229 de 2013, Circular 600-001958-2013, y la Circular 039 de 2016 del Ministerio de Salud y Protección Social, y la Ley 2064 de 2020, emite la presente Circular que contiene lineamientos de articulación para la correcta aplicación del Programa Nacional de Farmacovigilancia para el reporte de eventos adversos a través del sistema Vigiflow®.

3.6 Consideraciones respecto al reporte de Eventos adversos posteriores a la vacunación (EAPV) en el marco del plan de vacunación contra el COVID-19

La vigilancia de los eventos adversos que se presenten posterior a la aplicación de las vacunas contra el COVID-19 es un proceso de relevancia en salud pública, que requiere de un trabajo integral y articulado entre las instituciones que aportan y robustean el seguimiento y análisis de los eventos adversos posteriores a la vacunación (EAPV); por lo anterior, es fundamental dar cumplimiento a las responsabilidades establecidas en el Decreto 601 de 2021 y destacar las siguientes para la gestión oportuna de los reportes:

3.6.1 Todo EAPV grave¹¹, detectado por el médico tratante de la institución, debe ser reportado en SIVIGILA¹⁴ del INS, de conformidad con el artículo 6º del Decreto 601 de 2021.

3.4.3 Ante el conocimiento de un EAPV no grave¹² los profesionales de salud podrán notificar al Programa de Farmacovigilancia institucional, quienes harán el reporte únicamente a través de Vigiflow®, durante un espacio de 7 días hábiles para la notificación, desde el momento de la identificación del caso¹⁵. Lo anterior, en cumplimiento del artículo 5º del Decreto 601 de 2021.

<https://www.invima.gov.co/documents/20143/828720/Circular+Vigiflow+%281%29.pdf>

Normatividad SDS Circular 021-2022

 SECRETARÍA DE SALUD

CIRCULAR Código: 000000
010000

No. 021 Fecha: 21 ABR 2022

PARA INSTITUCIONES PRESTADORAS DE SERVICIOS DE SALUD (IPS) (PÚBLICAS Y PRIVADAS) Y DE LOS RÉGIMENES DE EXCEPCIÓN, RESPONSABLES DE LOS PROGRAMAS DE FARMACOVIGILANCIA OBLIGADOS A REPORTAR AL SISTEMA EN LÍNEA VIGIFLOW®.

DE SECRETARIO DE DESPACHO DE LA SECRETARÍA DISTRITAL DE SALUD DE BOGOTÁ D.C.

ASUNTO OBLIGATORIEDAD, IMPLEMENTACIÓN Y SEGUIMIENTO AL REPORTE DE EVENTOS ADVERSOS EN LÍNEA A TRAVÉS DEL SISTEMA VIGIFLOW® EN EL DISTRITO CAPITAL.

ANTECEDENTES
 La Secretaría Distrital de Salud de Bogotá D.C. en ejercicio de las competencias que le confieren las Leyes 9 de 1979 y 715 de 2001, las Resoluciones 1403 de 2007, 1229

 SECRETARÍA DE SALUD

Si se requiere asistencia técnica, puede ser solicitada a través del correo electrónico farmacovigilanciabogota@saludcapital.gov.co, con copia a los correos:

- medicamentossegurosbogota@saludcapital.gov.co
- DLAnasco@saludcapital.gov.co
- TFrojas@saludcapital.gov.co

CONSECUENCIAS DEL NO REPORTE

El no reporte será considerado como un incumplimiento a la ejecución del programa de farmacovigilancia, desde el punto de vista del Sistema Único de Habilitación y la verificación del Modelo de Gestión del Servicio Farmacéutico, lo cual puede derivar, junto con otros incumplimientos, en una investigación administrativa para el prestador de servicios de salud.

Estas instrucciones técnicas son de obligatorio cumplimiento; por lo tanto, se hace requerimiento a las INSTITUCIONES PRESTADORAS DE SERVICIOS DE SALUD (IPS) (PÚBLICAS Y PRIVADAS) Y DE LOS RÉGIMENES DE EXCEPCIÓN, RESPONSABLES DE LOS PROGRAMAS DE FARMACOVIGILANCIA OBLIGADOS A REPORTAR AL SISTEMA EN LÍNEA VIGIFLOW® para que efectúen el reporte en los términos indicados en la presente Circular, la cual a su vez, remite a las disposiciones legales aplicables y a los lineamientos del INVIMA impartidos mediante la Circular No. 3000-0526-2021 de 31 de agosto de 2021.

Atentamente

Descripción Solicitud a la plataforma VIGIFLOW

2. Solicitar la creación del Usuario a la entidad Territorial (SDS).

La Solicitud se debe hacer por Correo Electrónico a farmacovigilanciabogota@saludcapital.gov.co

Y Se debe adjuntar:

- Certificado de Realización del Curso
- Correo electrónico propuesto para usuario
- Nit del prestador
- Código de inscripción al PNF
- Nombre del Referente

Teléfono de Contacto

ACTA DE REUNIÓN

CÓDIGO: ES-GC-F-104-07

VERSIÓN: 7

SUBRED INTEGRADA DE SERVICIOS DE SALUD NORTE
E.S.E.
GESTIÓN DE CALIDAD

PÁGINA: 17 DE 55

FECHA: 06/04/2021



El Instituto Nacional de Vigilancia de Medicamentos y Alimentos
Invima

Hace constar que

Participó y completó con éxito el curso de auto-aprendizaje virtual: **VIGIFLOW, PROGRAMA NACIONAL DE FARMACOVIGILANCIA Y MEDDRA** realizado en la plataforma Aula Virtual Invima, en el marco del proceso de implementación del reporte en línea de Informes de Seguridad de Casos Individuales a través de VigiFlow.



DIEGO ALEJANDRO GUTIERREZ TRIANA
Coordinador Grupo de Farmacovigilancia
Dirección de Medicamentos y Productos
Biológicos



Expedido en Bogotá D. C., el 26 de agosto de 2020. Intensidad: 7 horas

Sistema de vigilancia VIGIFLOW

Información del reporte

Paciente

Caso narrativo e información adicional

Historia clínica y tratamiento médico...

Reacción

Medicamento

Análisis y procedimientos

Evaluación

Vista general

Reporte sin guardar

Información del reporte

Título del reporte Tipo de reporte

Fecha de recepción inicial Fecha de notificación inicial Tipo de ensayo

19 Agosto 2020

Otros ítems del reporte

Id del reporte Fuente Agregar

¿Este caso cumple los criterios locales para ser un reporte que precisa atención prioritaria?

Sí No

Parent Child report

Información del notificador primario / original

Profesión del notificador Título País del notificador Primario

Nombre Apellido

Departamento Organización

Dirección Ciudad Estado o provincia Código postal

Teléfono Correo electrónico

Paciente

Localidad Sexo Fecha de última manifestación Peso (kg) Altura (cm)

Fecha de nacimiento Edad al comienzo de la reacción Grupo étnico

Casos adicionales

Caso narrativo e información adicional

Caso narrativo Comentarios del notificador

Contexto de la vigilancia de EAPV



Detección y notificación de Errores Programáticos en Colombia

DEFINICIÓN ERROR PROGRAMÁTICO

Los errores programáticos son eventos relacionados con cualquier dificultad en la recepción, almacenamiento, conservación, distribución, manipulación, preparación, administración y capacitación del equipo de vacunación. El conocimiento de los posibles errores de programa puede ayudar a identificar las debilidades y las brechas en cada proceso operativo en el proceso de implementación y desarrollo en el marco del Plan Nacional de Vacunación (PNV)

Acciones que se deben identificar cuando se presenta un error Programático

Los responsables de actuar bajo lineamientos del PAI son:

- ✓ IPS vacunadora.
- ✓ EAPB aseguradora.
- ✓ Profesional PAI de la secretaría de Salud.

El grupo de análisis y monitoreo del EP a nivel de IPS debe estar conformado por profesionales designados de las áreas de seguridad del paciente, Oficina de calidad, Vigilancia epidemiológica, Gestión del riesgo, -Farmacovigilancia, talento humano y PAI.

Acciones que se deben identificar cuando se presenta un error Programático

Que se debe investigar en la presencia de un Error Programático.

- ✓ Biológico (lote, Fecha de Vencimiento, laboratorio y cadena de frío)
- ✓ Almacenamiento adecuado del dispositivo medico
- ✓ Usuario (identidad e historial de vacunación)
- ✓ Vacunador (certificado, vacunación segura, capacitación continuada)
- ✓ Consentimiento informado.

Responsabilidades de la IPS vacunadora frente al error programático

Se debe realizar el seguimiento al Error programático identificando:

- ✓ Control de la situación.
- ✓ Identificar y reunir Información.
- ✓ Informar a usuarios o tutores.
- ✓ Notificar.

- ✓ Valoración Médica con sus exámenes necesarios.
- ✓ Seguimiento y cierre de caso.

Responsabilidades de la IPS vacunadora frente al error programático

- Informar a nivel territorial, ingresar datos de error programático – Covid 19 a VigiFlow y EP- Plan Regular a Sivigila con el apoyo de farmacovigilancia y PAI.
- Si el error programático desencadena sintomatología en el paciente puede ser un EAPV, de tipo leve o grave se deben notificar a VigiFlow o Sivigila como lo establece el protocolo Farmacovigilancia de Vacunas.

Farmacovigilancia de Vacunas Evento Adversos Posterior a la Vacunación (EAPV)

En el marco de este Convenio, vigente hasta 2023, el INS expide el presente **Protocolo de farmacovigilancia de vacunas (evento adverso posterior a la vacunación)**, para apoyar el proceso de notificación de los casos sospechosos graves de eventos adversos dentro del Programa de Farmacovigilancia. Este protocolo estará vigente hasta el 14 de agosto de 2023 y sustituye todos los protocolos de vigilancia epidemiológica anteriores relacionados con este tema.

¿Cómo se dará el manejo a la vigilancia epidemiológica en el periodo de transición del Protocolo de Farmacovigilancia de Vacunas 298 al Reporte de Evento Adversos Posterior a la Vacunación Vigiflow?

SIVIGILA

- EAPV GRAVES COVID
- EAPV GRAVES PLAN REGULAR



Protocolo del INS

VIGIFLOW

- EAPV LEVES COVID
- ERRORES PROGRAMATICOS COVID
- EAPV LEVES - GRAVES - ERRORES PROGRAMATICOS PLAN REGULAR

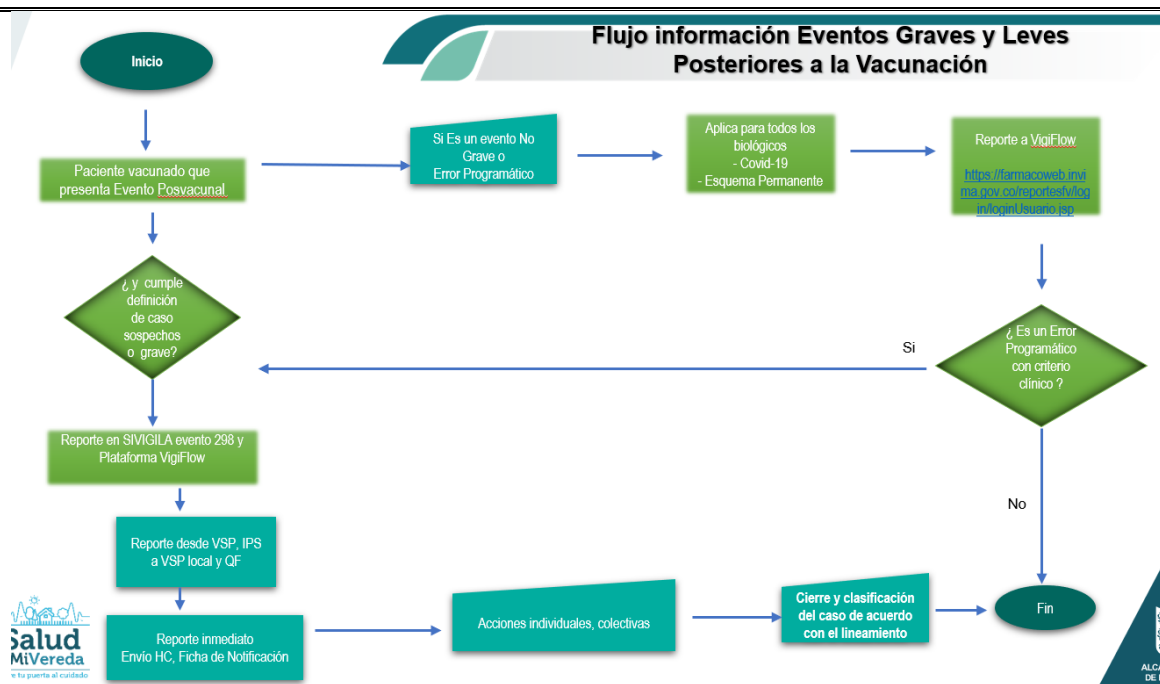

Intervenciones en el Periodo de transición, Instituto Nacional de Salud –INVIMA

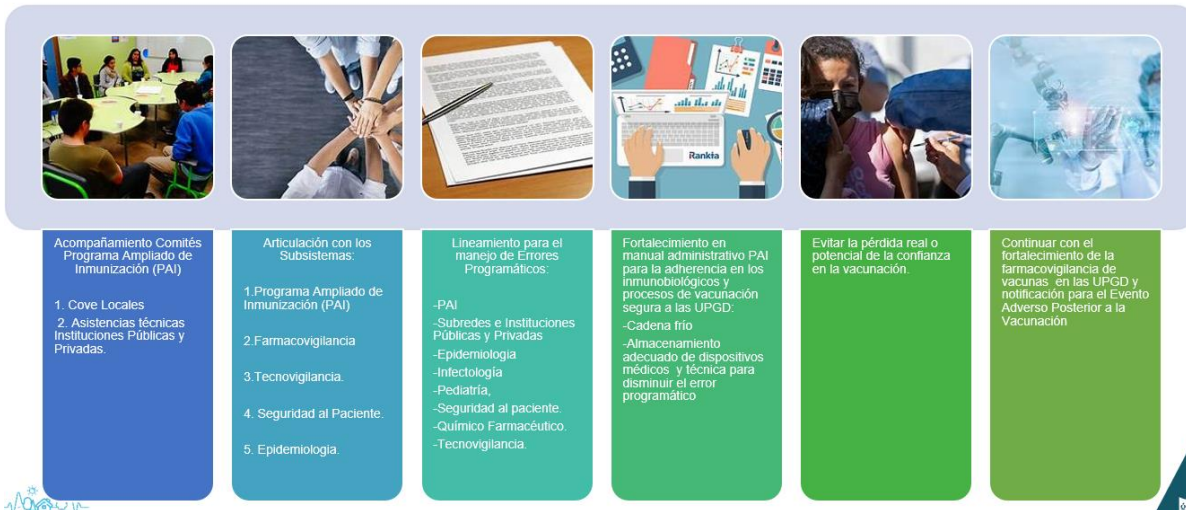

	ACTA DE REUNIÓN	CÓDIGO: ES-GC-F-104-07
		VERSIÓN: 7
	SUBRED INTEGRADA DE SERVICIOS DE SALUD NORTE E.S.E. GESTIÓN DE CALIDAD	PÁGINA: 21 DE 55
		FECHA: 06/04/2021



**Salud
aMiBarrio**
Abre tu puerta al cuidado

dlanasco@saludcapital.gov.co
tfrojas@saludcapital.gov.co
jmolina@saludcapital.gov.co
jslozano@saludcapital.gov.co



SECRETARÍA DE
SALUD



➤ EPV-Transmisibles

Se realiza socialización por parte de VSP área trasmisibles eventos prevenibles por vacuna, teniendo en cuenta las variables del tablero del control de las UPGD:

Calidad en notificación (cumplimiento del protocolo, adecuada clasificación del caso pre crítica a fichas en fechas de toma de muestra y datos complementarios)

Ingreso correcto de laboratorios a los eventos que corresponde

El 100% de los eventos que requieren muestra de acuerdo al protocolo

Búsqueda activa mensual con respectivo informe oportuno y con calidad

Concordancia en la notificación de la Búsqueda activa

Ajustes 6-D con el respectivo soporte de acta y laboratorios

Soporte de ajustes oportunos de acuerdo a el evento que incluye si se requiere unidades de análisis

Reincidencia en errores u omisión en la notificación de eventos transmisibles

Silencio epidemiológico semanal en la notificación de eventos transmisibles

Teniendo en cuenta que solo un error en los eventos de eliminación y erradicación los convertirán en una UPGD crítica

EVENTO 535- MENINGITIS BACTERIANA:

DEFINICIONES OPERATIVAS DE CASO PARA MENINGITIS BACTERIANA Y ENFERMEDAD MENINGOCÓCICA:

Caso Probable:

Meningitis bacteriana: paciente que presente cuadro clínico de inicio súbito de fiebre mayor de 38 °C, cefalea y al menos uno de los siguientes síntomas y signos:

- Rigidez de nuca
- Alteraciones de conciencia
- Señales de irritación meníngea
- Rash purpúrico o petequeal (meningococo)
- En menores de un año, abombamiento de la fontanela.

El examen citoquímico de líquido cefalorraquídeo (LCR) deberá contar con las siguientes condiciones:

- LCR turbio
- Recuento de leucocitos mayor de 100/mm³ con recuento de neutrófilos mayor o igual 80 %
- Elevación de la proteína mayor de 100 mg/dl
- Disminución de la glucosa menor de 40 mg/dl
- Gram de LCR positivo para bacterias

Enfermedad meningocócica: paciente que presente deterioro rápido del estado de conciencia con sepsis de origen desconocido y rash purpúrico o petequeal, o que en cultivo de sangre u otro fluido corporal estéril se identifique crecimiento de diplococos Gram negativos intra o extracelulares.

Caso Confirmado Por Laboratorio:

Confirmado para meningitis por *Streptococcus pneumoniae*: caso con resultado de cultivo en LCR, sangre o antigenemia positiva para *Streptococcus pneumoniae*.

ACTA DE REUNIÓN

CÓDIGO: ES-GC-F-104-07

VERSIÓN: 7

SUBRED INTEGRADA DE SERVICIOS DE SALUD NORTE
E.S.E.
GESTIÓN DE CALIDAD

PÁGINA: 22 DE 55

FECHA: 06/04/2021

Confirmado para meningitis por Haemophilus influenzae: caso con resultado de cultivo en LCR, sangre o antigenemia positiva para Haemophilus influenzae.

Confirmado para enfermedad meningocócica: caso con resultado de cultivo, antigenemia o RT-PCR positiva para Neisseria meningitidis en LCR, sangre u otro fluido corporal estéril.

Confirmado para meningitis por otro agente bacteriano: caso con resultado de cultivo en LCR, sangre para otro agente bacteriano, causante de meningitis bacteriana.

CORRECTO DILIGENCIAMIENTO Y CLASIFICACIÓN DEL CASO EN FICHA DE NOTIFICACIÓN:

Paciente con laboratorio positivo prueba PCR/RT

Paciente con laboratorio positivo prueba Aislamiento, Cultivo, otros
(Falla en la vigilancia, UPGD crítica)

3.6 Clasificación inicial de caso

1. Sospechoso 3. Conf. por laboratorio
 2. Probable 4. Conf. Clínica
 5. Conf. nexa epidemiológico

Paciente cumple con definición de caso

5. TIPO DE AGENTE BACTERIANO

1. Haemophilus influenzae (Hi) 2. Neisseria meningitidis (Meningococo)
 3. Streptococcus pneumoniae (Neumococo) 4. Otros agentes bacterianos 5. Agente sin determinar

6. ANTECEDENTES VACUNALES

Muestra 1. Sangre total | 6. LCR |

Prueba 5. Aislamiento | 55. Cultivo | 57. Coloración de gram | 58. Antigenemia | C7 RT/PCR

Agente 8. Otro | 22. Haemophilus influenzae | 23. Neisseria meningitidis | 24. Streptococcus pneumoniae | 60. Staphylococcus aureus | 75. Listeria monocytogenes | 93. E. coli | 96. Enterobacter cloacae | 1M. Staphylococcus epidermidis | 1N Streptococcus beta hemolítico | 2D Streptococcus agalactiae | 2E Streptococcus pyogenes

Resultado 1- Positivo | 2- Negativo |

El hecho de tener una prueba automatizada positiva por PCR en tiempo real, no exime la realización del cultivo de la muestra o hemocultivo y el envío de la cepa al LSP para su serotipificación.

Recuerde si en FilmArray de LCR se detecta Neisseria meningitidis, Haemophilus influenzae, Streptococcus pneumoniae o Listeria monocytogenes y en cultivo no es posible el aislamiento, se debe enviar la muestra de LCR al LSP para confirmar el microorganismo detectado.

EVENTO 800- TOS FERINA:

DEFINICIONES OPERATIVAS DE CASO PARA TOSFERINA:

Caso Probable:

Menores de 3 meses: Todas las infecciones respiratorias agudas con al menos uno de los siguientes síntomas: accesos de tos (tos paroxística), estridor, apnea, cianosis, vómitos por acceso de tos.

Menores de 3 meses a 12 años: Tos paroxística intensa de cualquier duración acompañada por estridor o, en ausencia de un diagnóstico más probable, todas las infecciones respiratorias agudas con tos que dure más de 7 días y uno o más de los siguientes síntomas: tos paroxística, estridor, vómitos por acceso de tos.

Mayores de 12 años: Todas las infecciones respiratorias con tos que dure más de 14 días, independientemente de la presencia de tos paroxística, expectoración o vómitos por acceso de tos.

Caso Confirmado Por Laboratorio: Para este evento no se ingresan casos confirmado por laboratorio

ACTA DE REUNIÓN

CÓDIGO: ES-GC-F-104-07

VERSIÓN: 7

SUBRED INTEGRADA DE SERVICIOS DE SALUD NORTE
E.S.E.
GESTIÓN DE CALIDAD

PÁGINA: 24 DE 55

FECHA: 06/04/2021

Especies	ptxs1	IS481	hIS1001	pIS1001
<i>B. pertussis</i>	+	+	-	-
<i>Bordetella spp</i>	-	+	-	-
<i>B. parapertussis</i>	+	-	-	+
<i>B. holmesii</i>	-	+	+	-
<i>B. pertussis y B. parapertussis</i>	+	+	-	+
<i>B. pertussis y B. holmesii</i>	+	+	+	-

Descarto caso

Confirмо caso

EVENTO 720- SINDROME DE RUBEOLA CONGENITO:

DEFINICIONES OPERATIVAS DE CASO PARA SINDROME DE RUBEOLA CONGENITO:

Caso Sospechoso:

Menor de 1 año en quien se sospecha SRC debido a:

1. Se le ha detectado una o más de las siguientes anomalías luego del nacimiento: defectos cardíacos congénitos, ductus arterioso persistente (documentado), estenosis de arteria pulmonar, cataratas congénitas, retinopatía, sordera, hipoacusia, microcefalia, hepatomegalia, esplenomegalia, púrpura, ictericia persistente asociada a la hiperbilirrubinemia directa; o

2. Existe una historia de infección por rubéola (confirmada o sospechosa) de la madre durante el embarazo.

Nota: el bajo peso al nacer como único signo no debe ingresar al Sistema de vigilancia como sospecha de SRC.

Caso Confirmado Por Laboratorio: Para este evento no se ingresan casos confirmado por laboratorio

Caso Confirmado Por Clínica: Para este evento no se ingresan casos confirmado por clínica

CORRECTO DILIGENCIAMIENTO Y CLASIFICACIÓN DEL CASO EN FICHA DE NOTIFICACIÓN:

7.DATOS CLÍNICOS				
7.1 APGAR (1-10) <input type="text"/>	7.2 ¿Bajo de peso al nacer? <input type="radio"/> 1. Si <input type="radio"/> 2. No <input type="radio"/> 9. Desconocido	7.3 Peso (grs) <input type="text"/>	7.4 Pequeño para edad gestacional? <input type="radio"/> 1. Si <input type="radio"/> 2. No <input type="radio"/> 9. Desconocido	7.5 Semanas (nacimiento) <input type="text"/>
7.6 Ojos Cataratas <input type="radio"/> 1. Si <input type="radio"/> 2. No <input type="radio"/> 9. Desconocido Glaucoma <input type="radio"/> 1. Si <input type="radio"/> 2. No <input type="radio"/> 9. Desconocido Retinopatía pigmentaria <input type="radio"/> 1. Si <input type="radio"/> 2. No <input type="radio"/> 9. Desconocido Otro: _____		7.9 Otros órganos Microcefalia <input type="radio"/> 1. Si <input type="radio"/> 2. No <input type="radio"/> 9. Desconocido Retraso en el desarrollo psicomotor <input type="radio"/> 1. Si <input type="radio"/> 2. No <input type="radio"/> 9. Desconocido Púrpura <input type="radio"/> 1. Si <input type="radio"/> 2. No <input type="radio"/> 9. Desconocido Hígado agrandado (Hepatomegalia) <input type="radio"/> 1. Si <input type="radio"/> 2. No <input type="radio"/> 9. Desconocido Ictericia al nacer <input type="radio"/> 1. Si <input type="radio"/> 2. No <input type="radio"/> 9. Desconocido Bazo agrandado (esplenomegalia) <input type="radio"/> 1. Si <input type="radio"/> 2. No <input type="radio"/> 9. Desconocido Osteopatía radiolúcida <input type="radio"/> 1. Si <input type="radio"/> 2. No <input type="radio"/> 9. Desconocido Meningoencefalitis <input type="radio"/> 1. Si <input type="radio"/> 2. No <input type="radio"/> 9. Desconocido		
7.7 Corazón Persistencia del conducto arterioso <input type="radio"/> 1. Si <input type="radio"/> 2. No <input type="radio"/> 9. Desconocido Estenosis de la arteria pulmonar <input type="radio"/> 1. Si <input type="radio"/> 2. No <input type="radio"/> 9. Desconocido Otro: _____		7.8 Oídos Sordera <input type="radio"/> 1. Si <input type="radio"/> 2. No <input type="radio"/> 9. Desconocido Otro: _____		
7.10 Fecha de inicio de investigación de campo (dd/mm/aaaa) <input type="text"/>	7.11 Diagnóstico final <input type="radio"/> 1. Infección congénita <input type="radio"/> 2. Otro <input type="radio"/> 9. Desconocido	7.12 Investigado por: _____		7.13 Teléfono <input type="text"/>

EVENTO 710- RUBEOLA, 730- SARAMPION:

DEFINICIONES OPERATIVAS DE CASO PARA RUBEOLA- SARAMPION:

Caso Sospechoso:

Todo caso en que un profesional de salud sospeche de sarampión o rubéola, presencia de fiebre y erupción maculopapular. Puede estar acompañado de alguno de los siguientes síntomas:

- Tos o coriza o conjuntivitis
- Inflamación de ganglios linfáticos retro auriculares, cervicales u occipitales y artralgias.

Caso Confirmado Por Laboratorio: Para este evento no se ingresan casos confirmado por laboratorio

Caso Confirmado Por Nexo Epidemiológico: Para este evento no se ingresan casos confirmado por Nexo epidemiológico

Caso Confirmado Por Clínica: Para este evento no se ingresan casos confirmado por clínica

Caso Asociado A La Vacuna:

ACTA DE REUNIÓN

CÓDIGO: ES-GC-F-104-07

VERSIÓN: 7

SUBRED INTEGRADA DE SERVICIOS DE SALUD NORTE
E.S.E.
GESTIÓN DE CALIDAD

PÁGINA: 25 DE 55

FECHA: 06/04/2021

Caso sospechoso de sarampión o rubéola que puede clasificarse como descartado pese a demostrar positividad en pruebas serológicas (IgM e IgG) si satisface los siguientes criterios:

- El paciente tuvo una enfermedad exantemática, con o sin fiebre, pero no presentó tos u otros síntomas respiratorios que acompañaran al exantema
- El exantema apareció entre 7 a 14 días después de la vacunación
- La muestra de sangre, que contenía anticuerpos de IgM específicos, se obtuvo entre ocho y 56 días después de la vacunación Protocolo de Vigilancia de Sarampión y Rubéola 16 de 38 Caso asociado a la vacuna
- Una minuciosa investigación sobre el terreno no logró detectar un caso índice ni ningún caso secundario.
- La investigación práctica y de laboratorio no pudo establecer otras causas (y tampoco se pudo detectar el virus salvaje del sarampión o rubéola mediante pruebas moleculares.

➤ CORRECTO DILIGENCIAMIENTO Y CLASIFICACIÓN DEL CASO EN FICHA DE NOTIFICACIÓN:

5.5 Vacuna contra el sarampión <input type="radio"/> 1. Sí <input type="radio"/> 2. No <input type="radio"/> 3. Desconocido	5.5.1 Dosis <input type="text"/>	5.5.2 Última dosis (dd/mm/aaaa) <input type="text"/>	5.5.3 Fuente <input type="radio"/> 1. Carné <input type="radio"/> 2. Verbal <input type="radio"/> 3. Registro de salud o RIPS	5.5.4. Tipo de vacuna <input type="radio"/> 1. Sarampión S <input type="radio"/> 2. Sarampión rubéola SR <input type="radio"/> 3. Triple viral SRP
5.6 Vacuna contra la rubéola <input type="radio"/> 1. Sí <input type="radio"/> 2. No <input type="radio"/> 3. Desconocido	5.6.1 Dosis <input type="text"/>	5.6.2 Última dosis (dd/mm/aaaa) <input type="text"/>	5.6.3 Fuente <input type="radio"/> 1. Carné <input type="radio"/> 2. Verbal <input type="radio"/> 3. Registro de salud o RIPS	5.6.4. Tipo de vacuna <input type="radio"/> 1. Sarampión S <input type="radio"/> 2. Sarampión rubéola SR <input type="radio"/> 3. Triple viral SRP

6. DATOS CLÍNICOS

6.1. Visita domiciliaria (dd/mm/aaaa) <input type="text"/>	6.2 Diagnóstico inicial CIE 10 <input type="text"/>	6.3 Inicio de fiebre (dd/mm/aaaa) <input type="text"/>	6.4. Tipo de erupción <input type="radio"/> 1. Máculo papular <input type="radio"/> 2. Vesicular <input type="radio"/> 3. Otro <input type="radio"/> 4. Desconocido
6.5 Inicio de erupción (dd/mm/aaaa) <input type="text"/>	6.6 Duración de la erupción <input type="text"/> Dias	6.7 ¿Tos? <input type="radio"/> 1. Sí <input type="radio"/> 2. No <input type="radio"/> 3. Desconocido	6.8 ¿Coriza? <input type="radio"/> 1. Sí <input type="radio"/> 2. No <input type="radio"/> 3. Desconocido
6.9 ¿Conjuntivitis? <input type="radio"/> 1. Sí <input type="radio"/> 2. No <input type="radio"/> 3. Desconocido	6.10 ¿Adenopatía? <input type="radio"/> 1. Sí <input type="radio"/> 2. No <input type="radio"/> 3. Desconocido	6.11 ¿Artralgia? <input type="radio"/> 1. Sí <input type="radio"/> 2. No <input type="radio"/> 3. Desconocido	6.13 Lugar probable de parto País <input type="text"/> Departamento <input type="text"/> Municipio <input type="text"/>

7. POSIBLE FUENTE DE INFECCIÓN

7.1 ¿Hubo contacto con otro caso confirmado de sarampión/rubéola (7 – 23) días antes de inicio de la erupción?	<input type="radio"/> 1. Sarampión <input type="radio"/> 2. Rubéola <input type="radio"/> 3. Ambos <input type="radio"/> 4. Ninguno <input type="radio"/> 5. Desconocido
7.2 ¿Hubo algún caso confirmado de sarampión/rubéola en el área antes de este caso?	<input type="radio"/> 1. Sarampión <input type="radio"/> 2. Rubéola <input type="radio"/> 3. Ambos <input type="radio"/> 4. Ninguno <input type="radio"/> 5. Desconocido
7.3 ¿Viajó durante los (7-23) días previos al inicio de la erupción? <input type="radio"/> 1. Sí <input type="radio"/> 2. No <input type="radio"/> 3. Desconocido	7.4 ¿A dónde? País <input type="text"/> Departamento <input type="text"/> Municipio <input type="text"/>
7.5 ¿Tuvo contacto con una mujer embarazada entre los cinco días antes del inicio y los siete días después del inicio de los síntomas?	<input type="radio"/> 1. Sí <input type="radio"/> 2. No <input type="radio"/> 3. Desconocido
7.6 Fuente de contagio	<input type="radio"/> 1. Contacto en casa <input type="radio"/> 2. Comunidad <input type="radio"/> 3. Centro de Salud <input type="radio"/> 88. Otros <input type="radio"/> 99. Desconocido

8. SEGUIMIENTO, AJUSTES Y CLASIFICACIÓN FINAL

8.1 ¿Hubo vacunación de bloqueo? <input type="radio"/> 1. Sí <input type="radio"/> 2. No <input type="radio"/> 3. Desconocido	8.2 ¿Hubo monitoreo rápido de cobertura? <input type="radio"/> 1. Sí <input type="radio"/> 2. No <input type="radio"/> 3. Desconocido	8.3 ¿Se hizo seguimiento a contactos? <input type="radio"/> 1. Sí <input type="radio"/> 2. No <input type="radio"/> 3. Desconocido
		8.3.1 Fecha final seguimiento a contactos <input type="text"/>

➤ Socialización SIVIGILA – Tableros de Control

Se continua la intervención de SIVIGILA en el COVE de la localidad de Engativá con la retroalimentación del comportamiento de la notificación en plataforma web 4.0 de eventos de interés en Salud Pública, teniendo en cuenta que los planos semanales

ACTA DE REUNIÓN

CÓDIGO: ES-GC-F-104-07

VERSIÓN: 7

SUBRED INTEGRADA DE SERVICIOS DE SALUD NORTE
E.S.E.
GESTIÓN DE CALIDAD

PÁGINA: 26 DE 55

FECHA: 06/04/2021

deben cargarse todos los lunes antes de las 12:00 M. En cuanto a la localidad de Engativá en las semanas 46 a la 49 de 2023 encontramos las siguientes UI/UPGD tardías, silenciosas y con errores de carga:

La notificación de la semana 46 debió realizarse el 20 de noviembre de 2023 antes de las 12:00 M, motivo por el que todo reporte cargado posterior a esa fecha y hora se considerara inoportuno. En semana 46 se presentaron cargues anticipados, hubo errores de cargue, sin embargo, no se notificó extemporáneamente:

Tabla. X. Notificación anticipada en SE 46, localidad de Engativá

RAZON SOCIAL	OBSERVACION SUBRED
IPS EXISALUD SAS	VERIFICAR PORQUE REALIZAN LA NOTIFICACION TAN ANTICIPADA, NO RECOGE LOS EVENTOS DE LA SEMANA (DOMINGO A SABADO)

Fuente: Retroalimentación SDS

Tabla. X. Unidades con error de cargue en SE 46, localidad de Engativá

Falla	Entidad	Fecha final carga	Sem. carga	Error
["Por favor verificar que el nombre del archivo contenga la estructura correcta."]	UNIDAD DE SERVICIOS DE SALUD BOYACÁ REAL	20/11/2023 10:42.04		Mal Código/Error de co
["El archivo con nombre 110012416201_45.zip ya fue cargado anteriormente"]	MG SALUD INTEGRAL OCUPACIONAL SAS	20/11/2023 08:23.26	45	Error de carga/Otras Semanas
["El archivo con nombre 110012416201_45.zip ya fue cargado anteriormente"]	MG SALUD INTEGRAL OCUPACIONAL SAS	20/11/2023 08:21.52	45	Error de carga/Otras Semanas
["El archivo con nombre 110012416201_45.zip ya fue cargado anteriormente"]	MG SALUD INTEGRAL OCUPACIONAL SAS	20/11/2023 08:20.29	45	Error de carga/Otras Semanas
["El archivo con nombre 110012892601_45.zip ya fue cargado anteriormente"]	MARIA CAMILA MURCIA ZULUAGA	18/11/2023 10:27.21	45	Error de carga/Otras Semanas
["El archivo con nombre 110013187101_45.zip ya fue cargado anteriormente"]	CLINICA SANTA TERESITA DE NORMANDIA	14/11/2023 07:30.57	45	Error de carga

Fuente: Retroalimentación SDS

La notificación de la semana 47 debió realizarse el 27 de noviembre de 2023 antes de las 12:00 M, motivo por el que todo reporte cargado posterior a esa fecha y hora se considerara inoportuno. En semana 47 notificaron extemporáneamente, anticipadamente y con errores las siguientes unidades:

Tabla. X. Unidades con cargue tardío en SE 47, localidad de Engativá

RAZON SOCIAL	OBSERVACION SUBRED
CENTRO MEDICO CALLE 80 PISO 3 EPS SANITAS	NOTIFICACION TARDIA

Fuente: Retroalimentación SDS

Tres unidades presentaron fallas en el cargue para semana 47:

Tabla. X. Unidades con error de cargue en SE 47, localidad de Engativá

Falla	Entidad	Fecha final carga	Sem. cc
	CENTRO MEDICO CALLE 80 PISO 3 EPS SANITAS	27/11/2023 13:46.37	47
["El archivo con nombre 110013190201_46.zip ya fue cargado anteriormente"]	FAST DOCTOR SAS	27/11/2023 10:51.13	46
["El archivo con nombre 110010922111_46.zip ya fue cargado anteriormente"]	SERVIMED IPS SA UNIDAD MEDICA NORMANDIA	27/11/2023 09:49.56	46
["El archivo con nombre 110012731701_32.zip ya fue cargado anteriormente"]	ARCOIRIS DE ESPERANZA SAS	27/11/2023 08:51.33	32

Fuente: Retroalimentación SDS

Tabla. X. Notificación anticipada en SE 47, localidad de Engativá

RAZON SOCIAL	OBSERVACION SUBRED
--------------	--------------------

ACTA DE REUNIÓN

CÓDIGO: ES-GC-F-104-07

VERSIÓN: 7

SUBRED INTEGRADA DE SERVICIOS DE SALUD NORTE
E.S.E.
GESTIÓN DE CALIDAD

PÁGINA: 27 DE 55

FECHA: 06/04/2021

IPS EXISALUD SAS	VERIFICAR PORQUE REALIZAN LA NOTIFICACION TAN ANTICIPADA, NO RECOGE LOS EVENTOS DE LA SEMANA (DOMINGO A SABADO)
------------------	---

Fuente: Retroalimentación SDS

La notificación de la semana 48 debió realizarse el 04 de diciembre de 2023 antes de las 12:00 M, motivo por el que todo reporte cargado posterior a esa fecha y hora se considerara inoportuno. En semana 48 notificaron extemporáneamente y con errores las siguientes unidades:

Tabla. X. Unidades con cargue tardío en SE 48, localidad de Engativá

RAZON SOCIAL	OBSERVACION SUBRED
UNIDAD DE SERVICIOS DE SALUD BACHUE	NOTIFICACION TARDIA
MEDICINA LABORAL IPS SANTA MARIA DEL LAGO	NOTIFICACION TARDIA

Fuente: Retroalimentación SDS

Tabla. X. Unidades con error de cargue en SE 48, localidad de Engativá

Falla	Entidad	Archivo cargado	Fecha final carga	Sem_carga	Error
	MEDICINA LABORAL IPS SANTA MARIA DEL LAGO	110011350802_48.zip	04/12/2023 12:34.36	48	Tardio
	UNIDAD DE SERVICIOS DE SALUD BACHUE	110013029107_48.zip	04/12/2023 12:01.43	48	Tardio
["El archivo con nombre 110010074401_48.zip ya fue cargado anteriormente"]	OLGA DAMARIS REALPE REALPE	110010074401_48.zip	04/12/2023 10:23.38	48	Error de carga
["El nombre del archivo no confiere la palabra INMEDIATA y seleccionó la opción inmediata"]	OLGA DAMARIS REALPE REALPE	110010074401_48.zip	04/12/2023 10:23.29	48	Error de carga
["El archivo con nombre 110010074401_48.zip ya fue cargado anteriormente"]	OLGA DAMARIS REALPE REALPE	110010074401_48.zip	04/12/2023 10:23.13	48	Error de carga
["Por favor verificar que el nombre del archivo contenga la estructura correcta."]	CORSANEMOS SAS	PLANOS_SEMANA_48_2023-12-04T10_05_33.zip	04/12/2023 10:14.12		Mal Codigo de carg
["Por favor verificar que el nombre del archivo contenga la estructura correcta."]	CORSANEMOS SAS	PLANOS_SEMANA_48_2023-12-04T10_05_33.zip	04/12/2023 10:13.01		Mal Codigo de carg
["El archivo con nombre 110010074401_48.zip ya fue cargado anteriormente"]	OLGA DAMARIS REALPE REALPE	110010074401_48.zip	04/12/2023 10:12.03	48	Error de carga
["El archivo con nombre 110010074401_48.zip ya fue cargado anteriormente"]	OLGA DAMARIS REALPE REALPE	04_12_2023_BackupSivigila.zip	04/12/2023 10:10.46		Mal Codigo de carg
["El archivo con nombre 110010074401_48.zip ya fue cargado anteriormente"]	OLGA DAMARIS REALPE REALPE	110010074401_48.zip	04/12/2023 10:10.46	48	Error de carga
["El archivo con nombre 110010074401_48.zip ya fue cargado anteriormente"]	OLGA DAMARIS REALPE REALPE	110010074401_48_XLS.zip	04/12/2023 10:10.46		Error de carga

Fuente: Retroalimentación SDS

La notificación de la semana 49 debió realizarse el 11 de diciembre de 2023 antes de las 12:00 M, motivo por el que todo reporte cargado posterior a esa fecha y hora se considerara inoportuno. En semana 49 notificaron anticipadamente, tardía y con errores las siguientes unidades:

Tabla. X. Unidades con cargue anticipado y tardío en SE 49, localidad de Engativá

RAZON SOCIAL	OBSERVACION SUBRED
COSMOS SUPPORT SAS	NOTIFICACION TARDIA
IPS EXISALUD SAS	VERIFICAR PORQUE REALIZAN LA NOTIFICACION TAN ANTICIPADA, NO RECOGE LOS EVENTOS DE LA SEMANA (DOMINGO A SABADO)

Fuente: Retroalimentación SDS

Tabla. X. Unidades con error de cargue en SE 49, localidad de Engativá

Falla	Entidad	FECHA	HORA	OBSERVACIONES
-------	---------	-------	------	---------------

	ACTA DE REUNIÓN		CÓDIGO: ES-GC-F-104-07
			VERSIÓN: 7
	SUBRED INTEGRADA DE SERVICIOS DE SALUD NORTE E.S.E.		PÁGINA: 28 DE 55
	GESTIÓN DE CALIDAD		FECHA: 06/04/2021

["El archivo con nombre 110010376803_49.zip ya fue cargado anteriormente"]	CARLOS MARTIN SANCHEZ APONTE	11/12/2023	09:24.43	MAL CARGUE (INOPORTUNO)
	CARLOS MARTIN SANCHEZ APONTE	11/12/2023	08:51.43	OK
["El archivo con nombre 110012416201_49.zip ya fue cargado anteriormente"]	MG SALUD INTEGRAL OCUPACIONAL SAS	11/12/2023	09:14.30	MAL CARGUE (INOPORTUNO)
	MG SALUD INTEGRAL OCUPACIONAL SAS	11/12/2023	09:05.02	OK
["El nombre del archivo 110011908619_49_INMEDIATA.zip contiene la palabra INMEDIATA y seleccionó la opción periódica semanal"]	VIVA 1A IPS SA PRIMAVERA	110011908619_49_INMEDIATA.zip	49	Error de Carga

Fuente: Retroalimentación SDS

La anterior retroalimentación muestra un avance importante en la gestión realizada por la Subred en cuanto a la retroalimentación hecha a las unidades a través de las asistencias técnicas y acompañamientos toda vez que se evidencia disminución en el número de notificaciones tardías incluso en los errores de cargue, adicionalmente la formulación de oficios directamente a los representante legales de aquellas unidades que presentan incumplimiento han contribuido al mejoramiento del flujo de la información.

Se recuerda a los asistentes que la notificación semanal debe ser entregada los días lunes antes de las 12:00 M. Se solicita a las unidades que frecuentemente presentan dificultades con su equipo o su red, enviar la notificación con la suficiente anticipación, de tal forma, que sus archivos no sean cargados de forma inoportuna. Se indica además que la semana epidemiológica recoge los eventos de domingo a sábado, motivo por el cual, los planos semanales no deben generarse antes del sábado, evitando de esta forma generar errores por carga anticipada.

Continúa la sesión con la retroalimentación de los tableros de control de las UPGD de la localidad de Engativá frente a la oportunidad de la entrega de la notificación en aplicativo web, reporte de eventos semanales, reporte de eventos inmediatos y cargue de reporte de laboratorios.

La siguiente tabla muestra las unidades de la localidad de Engativá que han reportado sus archivos planos a SIVIGILA web 4.0 de forma inoportuna, es decir, posterior al lunes a las 12:00 M. A este tablero se incorpora información acerca de aquellas unidades que se encuentran realizando notificación los días viernes y sábados ocasionando pérdida de eventos que puedan generarse hasta finalizar la semana epidemiológica. En este punto se explica que todas aquellas unidades que presenten notificación anticipada presentarán disminución en su indicador.

Para este indicador, se evidencian 3 unidades que notifican inoportunamente con indicador deficiente y 9 más con indicador aceptable entre el 75 – 85% de oportunidad, lo que muestra una mejoría muy importante en referencia a los meses anteriores

Tabla. x Tablero control OPORTUNIDAD ENTREGA NOTIFICACIÓN SEMANAL noviembre -2023 Engativá, Subred Norte

NOMBRE RAZON SOCIAL	CUMPLIMIENTO EN LA ENTREGA DEL REPORTE SEMANAL SIVIGILA 4.0					
	NOTIFICACION OPORTUNA	NOTIFICACION FIN DE SEMANA	NOTIFICACION VIERNES	NUMERO DE SEMANAS EN LAS QUE LA UPGD CUMPLIO CON LA NOTIFICACION SEMANAL (DIA Y HORA ESTABLECIDA)	SEMANAS EPIDEMIOLOGICAS EVALUADAS PARA EL MES	% CUMPLIMIE
SAMUEL ABAUNZA GAMEZ	1	3	0	2	4	50%
CORPORACION UNIVERSITARIA MINUTO DE DIOS - UNIMINU	2	2	0	2	4	50%
CENTRO MEDICO CALLE 80 PISO 3 EPS SANITAS	2	1	0	2	4	50%
VIRREY SOLIS IPS SA MINUTO	3	0	1	3	4	75%

ACTA DE REUNIÓN

CÓDIGO: ES-GC-F-104-07

VERSIÓN: 7

SUBRED INTEGRADA DE SERVICIOS DE SALUD NORTE
E.S.E.
GESTIÓN DE CALIDAD

PÁGINA: 29 DE 55

FECHA: 06/04/2021

UNIVERSIDAD LIBRE SEDE BOSQUE POPULAR	3	0	1	3	4	75%
CENTRO DE ATENCION EN SALUD CAFAM QUIRIGUA	3	1	0	3	4	75%
CM COLSUBSIDIO SURA UNICENTRO DE OCCIDENTE	1	3	0	3	4	75%
UNIDAD DE SERVICIOS DE SALUD BOYACÁ REAL	3	0	1	3	4	75%
UNIDAD DE SERVICIOS DE SALUD QUIRIGUA	3	0	1	3	4	75%
UNIDAD DE SERVICIOS DE SALUD BACHUE	2	0	1	3	4	75%
VIVA 1A IPS SA PRIMAVERA	3	0	0	3	4	75%
APPSEMI SAS	3	1	0	3	4	75%
CLUB DE LEONES BOGOTA ANTONIO NARIÑO	3	1	0	4	4	100%
ASISTIR SALUD SAS ENGATIVA	3	1	0	4	4	100%
ANDAR CALLE 80	3	1	0	4	4	100%
CENTRO DE EVACUADOS ARMADA NACIONAL	1	3	0	4	4	100%
UNIDAD MEDICA RAFHA SAS	0	4	0	4	4	100%
ABAUNZA GAMEZ LEONIDAS	0	4	0	4	4	100%
CENTRO MEDICO CIUADDELA COLSUBSIDIO	3	1	0	4	4	100%
CARLOS MARTIN SANCHEZ APONTE	3	1	0	4	4	100%
CRUZ ROJA COLOMBIANA SECCIONAL CUNDINAMARCA Y BOGO	3	1	0	4	4	100%
GUSTAVO ESPINEL GARZON	3	1	0	4	4	100%
ALEXANDER AMAYA BARRIOS	0	4	0	4	4	100%
CENTRO MEDICO COLSUBSIDIO TIERRA GRATA	3	1	0	4	4	100%
LILIANA AMAYA GRIMALDOS	3	1	0	4	4	100%
RICARDO JULIO SALCEDO VARGAS	0	2	2	4	4	100%
ESPRI BG EDGAR YESID DUARTE VALERO TORRE B	4	0	0	4	4	100%
UNIDAD DE SERVICIOS DE SALUD BELLAVISTA	3	0	1	4	4	100%
UNIDAD DE SERVICIOS DE SALUD ESPAÑOLA	3	1	0	4	4	100%
UNIDAD DE SERVICIOS DE SALUD GARCES NAVAS	3	0	1	4	4	100%
UNIDAD DE SERVICIOS DE SALUD ALAMOS	3	0	1	4	4	100%
SERVIMED IPS SA UNIDAD MEDICA NORMANDIA	3	1	0	4	4	100%

ACTA DE REUNIÓN

CÓDIGO: ES-GC-F-104-07

VERSIÓN: 7

SUBRED INTEGRADA DE SERVICIOS DE SALUD NORTE
E.S.E.
GESTIÓN DE CALIDAD

PÁGINA: 30 DE 55

FECHA: 06/04/2021

UNIDAD DE SERVICIOS DE SALUD ENGATIVA CALLE 80	3	1	0	4	4	100%
UNIDAD DE SERVICIOS DE SALUD EMAUS	4	0	0	4	4	100%
CENTRO MEDICO COLSUBSIDIO UNICENTRO DE OCCIDENTE	3	1	0	4	4	100%
CLINICA SANTA TERESITA DE NORMANDIA	4	0	0	4	4	100%
HERMANN ANDRADE CASTRO	4	0	0	4	4	100%
MEDIC HOME SAS	4	0	0	4	4	100%
RED MEDICA IPS SAS	4	0	0	4	4	100%
AYUDA MEDICA DOMICILIARIA Y EMPRESARIAL SOLUCIONES	4	0	0	4	4	100%
CLINICA INFANTIL SANTA MARIA DEL LAGO	4	0	0	4	4	100%
UNIDAD DE SERVICIOS DE SALUD CARRERA 69 BLOQUE I	3	1	0	4	4	100%
CENTRO MEDICO COLMEDICA UNICENTRO DE OCCIDENTE	3	1	0	4	4	100%
FAST DOCTOR SAS	4	0	0	4	4	100%
VIVA 1A IPS SANTA MARIA DEL LAGO	3	1	0	4	4	100%
BIENAVENTURANZA IPS SAS	4	0	0	4	4	100%
VIRREY SOLIS IPS SA NUESTRO BOGOTA	3	1	0	4	4	100%
CENTRO MEDICO SURA NUESTRO BOGOTA	3	1	0	4	4	100%
TELEPERFORMANCE COLOMBIA SAS	4	0	0	4	4	100%

Fuente: Tableros de control SIVIGILA noviembre 2023. Localidad Engativá. Subred Norte

Frente a la notificación de SIVIGILA escrito se evidencian 15 unidades que presentan silencio epidemiológico, sin embargo, dichos silencios se deben a cierres temporales o cambios de UI a UPGD como se muestra a continuación:

Tabla. x Tablero control Cumplimiento acumulado de la notificación SIVIGILA escrito noviembre -2023 Engativá, Subred Norte

NOMBRE RAZON SOCIAL	CUMPLIMIENTO ACUMULADO DE LA NOTIFICACION SIVIGILA ESCRITORIO			
	% DE SEMANAS NOTIFICADAS POSITIVAS	% DE SEMANAS NOTIFICADAS NEGATIVAS	% SEMANAS SILENCIOSA	% DE CUMPLIMIENTO
ABAUNZA GAMEZ LEONIDAS	96%	0%	4%	96% Cierre temporal en S 6 y 7
ALEXANDER AMAYA BARRIOS	83%	15%	2%	98% Cierre temporal en S 1
APPSEMI SAS	98%	0%	2%	98% Cierre temporal en S 6
CARLOS MARTIN SANCHEZ APONTE	98%	0%	2%	98% Cierre temporal en S 1
CLINICA SANTA TERESITA DE NORMANDIA	43%	38%	19%	81% Pasa a UPGD en SE 4 Cierre temporal de S 15-18

ACTA DE REUNIÓN

CÓDIGO: ES-GC-F-104-07

VERSIÓN: 7

SUBRED INTEGRADA DE SERVICIOS DE SALUD NORTE
E.S.E.
GESTIÓN DE CALIDAD

PÁGINA: 31 DE 55

FECHA: 06/04/2021

CORPORACION UNIVERSITARIA MINUTO DE DIOS - UNIMINU	79%	6%	15%	85%	Cierre temporal SE 1 a la 5
FAST DOCTOR SAS	77%	2%	21%	79%	Pasa a UPGd en SE 21
HERMANN ANDRADE CASTRO	98%	0%	2%	98%	En SE 32 reporta directo a la web
LILIANA AMAYA GRIMALDOS	96%	0%	4%	96%	Cierre temporal en SE 1
RED MEDICA IPS SAS	28%	68%	4%	96%	Ingresa directo en la web en semana 42 y 43
RICARDO JULIO SALCEDO VARGAS	0%	46%	54%	46%	Cierre temporal en SE 3 a la 27
SAMUEL ABAUNZA GAMEZ	94%	0%	6%	94%	Cierre temporal en SE 21 a la 23
TELEPERFORMANCE COLOMBIA SAS	98%	0%	2%	98%	Unidad pasa a UPGD en SE 38
UNIDAD MEDICA RAFHA SAS	96%	0%	4%	96%	Cierre temporal en SE 1 y 2
UNIVERSIDAD LIBRE SEDE BOSQUE POPULAR	75%	19%	6%	94%	Cierre temporal en SE 1, 2, 32

Fuente: Tableros de control SIVIGILA noviembre 2023. Localidad Engativá. Subred Norte

Frente a la oportunidad del envío de eventos semanales en la localidad de Engativá se evidencia que 7 unidades cuentan con un porcentaje de cumplimiento deficiente y 3 más con evaluación aceptable del comportamiento de la notificación de eventos semanales. Las 27 unidades restantes cuentan con evaluación excelente. Se continúa semanalmente con la retroalimentación a todas las unidades que presentan inoportunidad en la entrega de eventos semanales los cuales deben ser registrados en el aplicativo máximo 8 días después de identificado el evento.

Tabla. x Tablero control notificación SIVIGILA UPGD oportunidad de notificación semanal noviembre 2023 Engativá, Subred Norte

NOMBRE RAZON SOCIAL	OPORTUNIDAD EN LA NOTIFICACION SEMANAL		
	TOTAL DE CASOS NOTIFICADOS	TOTAL DE CASOS NOTIFICADOS DENTRO DE LOS 8 DIAS DE CONSULTA	% DE OPORTUNIDAD
CENTRO DE ATENCION EN SALUD CAFAM QUIRIGUA	37	27	73%
CLINICA SANTA TERESITA DE NORMANDIA	7	5	71%
ESPRI BG EDGAR YESID DUARTE VALERO TORRE B	51	33	65%
GUSTAVO ESPINEL GARZON	1	0	0%
UNIDAD DE SERVICIOS DE SALUD BOYACÁ REAL	1	0	0%
UNIDAD DE SERVICIOS DE SALUD GARCES NAVAS	6	3	50%
VIVA 1A IPS SANTA MARIA DEL LAGO	10	7	70%
UNIDAD DE SERVICIOS DE SALUD BELLAVISTA	4	3	75%
UNIDAD DE SERVICIOS DE SALUD CARRERA 69 BLOQUE I	4	3	75%
VIRREY SOLIS IPS SA NUESTRO BOGOTA	22	17	77%
ABAUNZA GAMEZ LEONIDAS	2	2	100%
ANDAR CALLE 80	34	31	91%
ASISTIR SALUD SAS ENGATIVA	61	61	100%

ACTA DE REUNIÓN

CÓDIGO: ES-GC-F-104-07

VERSIÓN: 7

SUBRED INTEGRADA DE SERVICIOS DE SALUD NORTE
E.S.E.
GESTIÓN DE CALIDAD

PÁGINA: 32 DE 55

FECHA: 06/04/2021

AYUDA MEDICA DOMICILIARIA Y EMPRESARIAL SOLUCIONES	3	3	100%
BIENAVENTURANZA IPS SAS	54	48	89%
CENTRO DE EVACUADOS ARMADA NACIONAL	9	9	100%
CENTRO MEDICO CALLE 80 PISO 3 EPS SANITAS	101	97	96%
CENTRO MEDICO CIUDADELA COLSUBSIDIO	39	38	97%
CENTRO MEDICO COLMEDICA UNICENTRO DE OCCIDENTE	5	5	100%
CENTRO MEDICO COLSUBSIDIO TIERRA GRATA	52	49	94%
CENTRO MEDICO COLSUBSIDIO UNICENTRO DE OCCIDENTE	8	8	100%
CENTRO MEDICO SURA NUESTRO BOGOTA	29	29	100%
CLINICA INFANTIL SANTA MARIA DEL LAGO	431	429	100%
CM COLSUBSIDIO SURA UNICENTRO DE OCCIDENTE	14	12	86%
CRUZ ROJA COLOMBIANA SECCIONAL CUNDINAMARCA Y BOGO	1100	1099	100%
HERMANN ANDRADE CASTRO	2	2	100%
MEDIC HOME SAS	7	7	100%
SERVIMED IPS SA UNIDAD MEDICA NORMANDIA	10	9	90%
UNIDAD DE SERVICIOS DE SALUD ALAMOS	2	2	100%
UNIDAD DE SERVICIOS DE SALUD BACHUE	5	5	100%
UNIDAD DE SERVICIOS DE SALUD EMAUS	148	147	99%
UNIDAD DE SERVICIOS DE SALUD ENGATIVA CALLE 80	857	833	97%
UNIDAD DE SERVICIOS DE SALUD ESPAÑOLA	8	7	88%
UNIDAD DE SERVICIOS DE SALUD QUIRIGUA	2	2	100%
UNIDAD MEDICA RAFHA SAS	1	1	100%
VIRREY SOLIS IPS SA MINUTO	37	35	95%
VIVA 1A IPS SA PRIMAVERA	32	32	100%

Fuente: Tableros de control SIVIGILA noviembre de 2023. Localidad Engativá. Subred Norte

Para la notificación inmediata se evidencian 13 UPGD de la localidad de Engativá que tienen rendimiento deficiente en cuanto a la entrega de eventos de notificación inmediata, por otro lado, se observan 12 unidades con indicador aceptable en razón a la entrega de notificación inmediata desmejorando de forma visible el rendimiento de la localidad en comparación con el trimestre anterior; este tipo de eventos deben ser reportados al aplicativo máximo 24 horas posteriores a la identificación del caso y teniendo en cuenta las múltiples unidades que presentan fallas en el flujo de este tipo de información, se deben aumentar los esfuerzos por mejorar la oportunidad de respuesta de las unidades de la Subred Norte a través de la retroalimentación directa, en COVES locales y mediante asistencia técnica.

Tabla. x Tablero control notificación SIVIGILA UPGD oportunidad de notificación inmediata noviembre 2023, Engativá, Subred Norte

NOMBRE RAZON SOCIAL	OPORTUNIDAD EN LA NOTIFICACION INMEDIATA		
	TOTAL DE CASOS NOTIFICADOS	TOTAL DE CASOS NOTIFICADOS DENTRO DE 1 DIAS	% DE OPORTUNI

ACTA DE REUNIÓN

CÓDIGO: ES-GC-F-104-07

VERSIÓN: 7

SUBRED INTEGRADA DE SERVICIOS DE SALUD NORTE
E.S.E.
GESTIÓN DE CALIDAD

PÁGINA: 33 DE 55

FECHA: 06/04/2021

APPSEMI SAS	2	1	50%
CENTRO MEDICO COLSUBSIDIO TIERRA GRATA	17	11	65%
CENTRO MEDICO COLSUBSIDIO UNICENTRO DE OCCIDENTE	229	170	74%
CENTRO MEDICO SURA NUESTRO BOGOTA	32	21	66%
ESPRI BG EDGAR YESID DUARTE VALERO TORRE B	185	95	51%
RED MEDICA IPS SAS	9	5	56%
SERVIMED IPS SA UNIDAD MEDICA NORMANDIA	27	20	74%
TELEPERFORMANCE COLOMBIA SAS	1	0	0%
UNIDAD DE SERVICIOS DE SALUD EMAUS	123	87	71%
UNIDAD DE SERVICIOS DE SALUD ESPAÑOLA	14	10	71%
UNIVERSIDAD LIBRE SEDE BOSQUE POPULAR	3	1	33%
VIRREY SOLIS IPS SA NUESTRO BOGOTA	20	14	70%
VIVA 1A IPS SANTA MARIA DEL LAGO	11	4	36%
ASISTIR SALUD SAS ENGATIVA	42	33	79%
CENTRO MEDICO CALLE 80 PISO 3 EPS SANITAS	170	134	79%
CENTRO MEDICO COLMEDICA UNICENTRO DE OCCIDENTE	5	4	80%
CLINICA INFANTIL SANTA MARIA DEL LAGO	810	675	83%
CLINICA SANTA TERESITA DE NORMANDIA	21	16	76%
CORPORACION UNIVERSITARIA MINUTO DE DIOS - UNIMINU	4	3	75%
CRUZ ROJA COLOMBIANA SECCIONAL CUNDINAMARCA Y BOGO	229	187	82%
UNIDAD DE SERVICIOS DE SALUD BOYACÁ REAL	40	32	80%
UNIDAD DE SERVICIOS DE SALUD ENGATIVA CALLE 80	840	644	77%
UNIDAD DE SERVICIOS DE SALUD QUIRIGUA	5	4	80%
VIRREY SOLIS IPS SA MINUTO	77	63	82%
VIVA 1A IPS SA PRIMAVERA	32	27	84%
ANDAR CALLE 80	59	52	88%
BIENAVENTURANZA IPS SAS	55	51	93%
CENTRO DE ATENCION EN SALUD CAFAM QUIRIGUA	35	32	91%
CENTRO DE EVACUADOS ARMADA NACIONAL	3	3	100%
CENTRO MEDICO CIUDADELA COLSUBSIDIO	21	18	86%
CLUB DE LEONES BOGOTA ANTONIO NARIÑO	1	1	100%
CM COLSUBSIDIO SURA UNICENTRO DE OCCIDENTE	7	7	100%
HERMANN ANDRADE CASTRO	3	3	100%
UNIDAD DE SERVICIOS DE SALUD ALAMOS	11	11	100%
UNIDAD DE SERVICIOS DE SALUD BACHUE	2	2	100%
UNIDAD DE SERVICIOS DE SALUD BELLAVISTA	14	13	93%

ACTA DE REUNIÓN

CÓDIGO: ES-GC-F-104-07

VERSIÓN: 7

SUBRED INTEGRADA DE SERVICIOS DE SALUD NORTE
E.S.E.
GESTIÓN DE CALIDAD

PÁGINA: 34 DE 55

FECHA: 06/04/2021

UNIDAD DE SERVICIOS DE SALUD GARCES NAVAS	36	35	97%
UNIDAD MEDICA RAFHA SAS	1	1	100%

Fuente: Tableros de control SIVIGILA noviembre de 2023. Localidad Engativá. Subred Norte

En cuanto al cargue de reportes de laboratorio de los eventos que son clasificados como tipo de caso 3, se evidencia que 7 de las unidades de la localidad cuentan tienen ausencia de al menos un reporte de laboratorio los cuales son solicitados continuamente por diferentes medios a las unidades toda vez que la falta de solo uno de ellos caracteriza a la unidad como crítica en este indicador.

Tabla. x Tablero control notificación SIVIGILA UPGD cumplimiento en el ingreso de laboratorios a los eventos que ingresa como confirmados, noviembre 2023, Engativá, Subred Norte

NOMBRE RAZON SOCIAL	CUMPLIMIENTO Y CALIDAD EN EL INGRESO DE LABORATORIOS D EVENTOS CONFIRMADOS POR LABORATORIO		
	NUMERO DE CASOS CONFIRMADOS POR LABORATORIO (INGRESO Y AJUSTE)	NUMERO CASOS CON REPORTE POSITIVO, REACTIVO O COMPATIBLE INGRESADO EN EL MODULO LABORATORIO DEL SISTEMA	% CUMPLI
ANDAR CALLE 80	43	41	95,3
CENTRO MEDICO CALLE 80 PISO 3 EPS SANITAS	53	52	98,1
CENTRO MEDICO SURA NUESTRO BOGOTA	18	17	94,4
CLINICA SANTA TERESITA DE NORMANDIA	9	8	88,9
CM COLSUBSIDIO SURA UNICENTRO DE OCCIDENTE	3	2	66,7
ESPRI BG EDGAR YESID DUARTE VALERO TORRE B	166	130	78,3
VIRREY SOLIS IPS SA MINUTO	16	15	93,8
ASISTIR SALUD SAS ENGATIVA	20	20	100,0
BIENAVENTURANZA IPS SAS	52	52	100,0
CENTRO DE ATENCION EN SALUD CAFAM QUIRIGUA	11	11	100,0
CENTRO DE EVACUADOS ARMADA NACIONAL	3	3	100,0
CENTRO MEDICO CIUDADELA COLSUBSIDIO	22	22	100,0
CENTRO MEDICO COLMEDICA UNICENTRO DE OCCIDENTE	2	2	100,0
CENTRO MEDICO COLSUBSIDIO TIERRA GRATA	15	15	100,0
CENTRO MEDICO COLSUBSIDIO UNICENTRO DE OCCIDENTE	2	2	100,0
CLINICA INFANTIL SANTA MARIA DEL LAGO	374	374	100,0
CLUB DE LEONES BOGOTA ANTONIO NARIÑO	1	1	100,0
CRUZ ROJA COLOMBIANA SECCIONAL CUNDINAMARCA Y BOGO	134	134	100,0%
GUSTAVO ESPINEL GARZON	1	1	100,0%
HERMANN ANDRADE CASTRO	4	4	100,0%
SERVIMED IPS SA UNIDAD MEDICA NORMANDIA	11	11	100,0%
UNIDAD DE SERVICIOS DE SALUD ALAMOS	2	2	100,0%
UNIDAD DE SERVICIOS DE SALUD BACHUE	5	5	100,0%
UNIDAD DE SERVICIOS DE SALUD BELLAVISTA	2	2	100,0%

ACTA DE REUNIÓN

CÓDIGO: ES-GC-F-104-07

VERSIÓN: 7

SUBRED INTEGRADA DE SERVICIOS DE SALUD NORTE
E.S.E.
GESTIÓN DE CALIDAD

PÁGINA: 35 DE 55

FECHA: 06/04/2021

UNIDAD DE SERVICIOS DE SALUD BOYACÁ REAL	1	1	100,0%
UNIDAD DE SERVICIOS DE SALUD CARRERA 69 BLOQUE I	2	2	100,0%
UNIDAD DE SERVICIOS DE SALUD EMAUS	20	20	100,0%
UNIDAD DE SERVICIOS DE SALUD ENGATIVA CALLE 80	254	254	100,0%
UNIDAD DE SERVICIOS DE SALUD ESPAÑOLA	6	6	100,0%
UNIDAD DE SERVICIOS DE SALUD GARCES NAVAS	4	4	100,0%
UNIDAD DE SERVICIOS DE SALUD QUIRIGUA	1	1	100,0%
VIRREY SOLIS IPS SA NUESTRO BOGOTA	7	7	100,0%
VIVA 1A IPS SA PRIMAVERA	21	21	100,0%
VIVA 1A IPS SANTA MARIA DEL LAGO	9	9	100,0%

Fuente: Tableros de control SIVIGILA noviembre de 2023. Localidad Engativá. Subred Norte

Frente al ingreso de reportes para los casos clasificados confirmados por laboratorio, se reitera solicitud de ingresar los reportes de forma correcta, es decir, casos confirmados con reportes positivos.

Finalmente, el indicador de cumplimiento en la notificación colectiva 359 muestra que tres unidades de la localidad realizan este tipo de notificación debido a la prestación de servicio de UCI; estas tres unidades cuentan con oportunidad en el envío de esta notificación durante los 10 meses evaluados.

Tabla. x Tablero control notificación SIVIGILA UPGD cumplimiento de la notificación colectiva 359 noviembre 2023, Engativá, Subred Norte

NOMBRE RAZON SOCIAL	CUMPLIMIENTO DE LA NOTIFICACIÓN COLECTIVA 359									
	ENERO	FEBRERO	MARZO	ABRIL	MAYO	JUNIO	JULIO	AGOSTO	SEPTIEMBRE	OCTUBRE
CLINICA SANTA TERESITA DE NORMANDIA	X	X	X	X	X	X	X	X	X	X
CLINICA INFANTIL SANTA MARIA DEL LAGO	X	X	X	X	X	X	X	X	X	X
UNIDAD DE SERVICIOS DE SALUD ENGATIVA CALLE 80	X	X	X	X	X	X	X	X	X	X

Fuente: Tableros de control SIVIGILA noviembre de 2023. Localidad Engativá. Subred Norte

A continuación, se socializaron los tableros de control SIVIGILA de las UI de la Localidad de Engativá.

Frente a la oportunidad de la notificación semanal se identifican 2 UI con eventos semanales con su respectivo indicador al 100%

Tabla. x Tablero control notificación semanal SIVIGILA UI cumplimiento de la notificación semanal noviembre 2023, Engativá, Subred Norte

NOMBRE RAZON SOCIAL	OPORTUNIDAD EN LA NOTIFICACION SEMANAL		
	TOTAL DE CASOS NOTIFICADOS	TOTAL DE CASOS NOTIFICADOS DENTRO DE LOS 8 DIAS DE CONSULTA	% DE OPORTUNIDAD

ACTA DE REUNIÓN

CÓDIGO: ES-GC-F-104-07

VERSIÓN: 7

SUBRED INTEGRADA DE SERVICIOS DE SALUD NORTE
E.S.E.
GESTIÓN DE CALIDAD

PÁGINA: 36 DE 55

FECHA: 06/04/2021

DAVITA SAS	1	1	100%
MG SALUD INTEGRAL OCUPACIONAL SAS	1	1	100%

Fuente: Tableros de control SIVIGILA noviembre de 2023. Localidad Engativá. Subred Norte

En cuanto a la oportunidad de notificación inmediata, se socializa el comportamiento de la oportunidad en el mes de noviembre. De acuerdo con tablero de control, se identifican 3 UI con notificación inoportuna de eventos inmediatos con indicador por debajo de 75%, es decir, indicador deficiente y uno más, con indicador aceptable entre el 75 – 85%.

Tabla X. Tablero control notificación SIVIGILA. Oportunidad en notificación inmediata UI Localidad Engativá, noviembre 2023. Subred Norte.

NOMBRE RAZON SOCIAL	OPORTUNIDAD EN LA NOTIFICACION INMEDIATA		
	TOTAL DE CASOS NOTIFICADOS	TOTAL DE CASOS NOTIFICADOS DENTRO DE 1 DIAS	% DE OPORTUNIDAD
COSMOS SUPPORT SAS	11	5	45%
CUIDARTE TU SALUD SAS	29	18	62%
JE QUALITY HEALTH SYSTEMS SAS	6	2	33%
PROFAMILIA QUIRIGUA	2	0	0%
CORSANEMOS SAS	9	7	78%
CAJA DE COMPENSACION FAMILIAR COMPENSAR EL TIEMPO	2	2	100%
MEDICINA LABORAL IPS SANTA MARIA DEL LAGO	1	1	100%

Fuente: Tableros de control SIVIGILA noviembre de 2023. Localidad Engativá. Subred Norte

En relación con el indicador de cumplimiento en el ingreso de laboratorios a los eventos que ingresan como confirmados o son confirmados después del ingreso, se presentan los siguientes indicadores:

Tabla. x Tablero control notificación SIVIGILA UI cumplimiento en el ingreso de laboratorios a los eventos que ingresa como confirmados, noviembre 2023, Engativá, Subred Norte

NOMBRE RAZON SOCIAL	CUMPLIMIENTO Y CALIDAD EN EL INGRESO DE LABORATORIOS DE LOS EVENTOS CONFIRMADOS POR LABORATORIO		
	NUMERO DE CASOS CONFIRMADOS POR LABORATORIO (INGRESO Y AJUSTE)	NUMERO CASOS CON REPORTE POSITIVO, REACTIVO O COMPATIBLE INGRESADO EN EL MODULO LABORATORIO DEL SISTEMA	% CUMPLIMIENTO
CUIDARTE TU SALUD SAS	19	18	94,7%
JE QUALITY HEALTH SYSTEMS SAS	6	4	66,7%
CORSANEMOS SAS	9	9	100,0%
COSMOS SUPPORT SAS	11	11	100,0%

ACTA DE REUNIÓN

CÓDIGO: ES-GC-F-104-07

VERSIÓN: 7

SUBRED INTEGRADA DE SERVICIOS DE SALUD NORTE
E.S.E.
GESTIÓN DE CALIDAD

PÁGINA: 37 DE 55

FECHA: 06/04/2021

MG SALUD INTEGRAL OCUPACIONAL SAS	1	1	100,0%
-----------------------------------	---	---	--------

Fuente: Tableros de control SIVIGILA noviembre de 2023. Localidad Engativá. Subred Norte

Socialización tableros de control Localidad Suba

Se realiza la retroalimentación de los hallazgos encontrados en la notificación por SIVIGILA 4.0, de las semanas 46 a la 49 de las UPGD y UI de la Localidad de Suba. Se informa a las unidades que el Instituto Nacional de Salud y Secretaría Distrital de Salud, realiza seguimiento continuo del cumplimiento del cargue de los archivos planos a SIVIGILA 4.0.

Se recuerda a las unidades que la notificación semanal se debe realizar a través del envío de los archivos planos generados de SIVIGILA escritorio a la Localidad de Suba (Subred Norte) y realizar el cargue a SIVIGILA 4.0 los lunes antes de las 12:00 m, **incluso si el lunes es festivo**.

De igual manera es responsabilidad de las unidades garantizar la calidad de la notificación y evitar los errores al cargar los archivos en SIVIGILA 4.0.

En la Localidad de Suba se encuentran los siguientes hallazgos relacionados con notificación tardía y errores en carga.

Semana 46:

Tabla x. UPGD o UI con carga en SIVIGILA 4.0 de la notificación semanal posterior a las 12:00 m.

Entidad	Fecha inicial carga	OBSERVACIONES
CLINICA ONCOLIFE SEDE NORTE	20/11/2023 16:48.52	NOTIFICACION TARDIA
CENTRO DE EXCELENCIA PARA EL MANEJO DE LA DIABETES	20/11/2023 15:39.07	NOTIFICACION TARDIA
DRA YESICA MARIA CASTILLO RIVERA	20/11/2023 14:51.45	NOTIFICACION TARDIA
SOLUCIONES EN ENFERMERIA CLINICA SAS SIGLA SOLEEC	20/11/2023 12:00.59	NOTIFICACION TARDIA
PUNTO DE ATENCION EN SALUD		NOTIFICACION TARDIA

Fuente: Retroalimentación SDS.

Tabla x. UPGD o UI que presentan error en la carga

Falla	Entidad	Plano/Sem_carga	Error
"El archivo con nombre 110012684202_45.zip ya fue cargado anteriormente"	DRA YESICA MARIA CASTILLO RIVERA	45	Error de carga/O Semanas
"El archivo con nombre 110010817118_45.zip ya fue cargado"	CENTRO MEDICO COLSUBSIDIO PORTAL DEL NORTE	45	Error de carga/O Semanas
"El archivo con nombre 110010403517_45.zip ya fue cargado anteriormente"	CENTRO MEDICO COLMEDICA BULEVAR NIZA	45	Error de carga/O Semanas

Fuente: Retroalimentación SDS.

Semana 47:

Tabla x. UPGD o UI con carga en SIVIGILA 4.0 de la notificación semanal posterior a las 12:00 m.

Entidad	Fecha inicial carga	OBSERVACIONES
CENTRO DE ATENCION EN SALUD CAFAM SUBA	28/11/2023 09:23.59	NOTIFICACION TARDIA
CENTRO MEDICO SUBA AL PASO EPS SANITAS		NOTIFICACION TARDIA

Fuente: Retroalimentación SDS

Tabla x. UPGD o UI que presentan error en la carga

ACTA DE REUNIÓN

CÓDIGO: ES-GC-F-104-07

VERSIÓN: 7

SUBRED INTEGRADA DE SERVICIOS DE SALUD NORTE
E.S.E.
GESTIÓN DE CALIDAD

PÁGINA: 38 DE 55

FECHA: 06/04/2021

Falla	Entidad	Archivo cargado	Fecha final carga	Error
"Por favor verificar que el nombre del archivo contenga la estructura correcta."	CENTRO MEDICO COLMEDICA BULEVAR NIZA	PLANOS_SEMANA_47_2023-11-27T09_16_17.zip	27/11/2023 09:37.19	Mal Código/Error de carga
"Por favor verificar que el nombre del archivo contenga la estructura correcta."	CENTRO MEDICO COLMEDICA BULEVAR NIZA	PLANOS_SEMANA_47_2023-11-27T09_16_17.zip	27/11/2023 09:36.16	Mal Código/Error de carga
"Por favor verificar que el nombre del archivo contenga la estructura correcta."	CENTRO MEDICO COLMEDICA BULEVAR NIZA	PLANOS_SEMANA_47_SIVIGILA_4_0_2023-11-27T09_16_17.zip	27/11/2023 09:35.21	Mal Código/Error de carga
"Por favor verificar que el nombre del archivo contenga la estructura correcta."	CENTRO MEDICO COLMEDICA BULEVAR NIZA	PLANOS_SEMANA_47_2023-11-27T09_16_17.zip	27/11/2023 09:35.03	Mal Código/Error de carga
"Por favor verificar que el nombre del archivo contenga la estructura correcta."	CENTRO MEDICO COLMEDICA BULEVAR NIZA	PLANOS_SEMANA_47_2023-11-27T09_16_17.zip	27/11/2023 09:34.09	Mal Código/Error de carga
"Por favor verificar que el nombre del archivo contenga la estructura correcta."	CENTRO MEDICO COLMEDICA BULEVAR NIZA	PLANOS_SEMANA_47_SIVIGILA_4_0_2023-11-27T09_16_17.zip	27/11/2023 09:33.59	Mal Código/Error de carga
"Por favor verificar que el nombre del archivo contenga la estructura correcta."	CENTRO MEDICO COLMEDICA BULEVAR NIZA	PLANOS_SEMANA_47_2023-11-27T09_16_17.zip	27/11/2023 09:32.54	Mal Código/Error de carga
"El archivo con nombre 110010922110_46.zip ya fue cargado anteriormente"	SERVIMED IPS SA UNIDAD MEDICA NORTE	110010922110_46.zip	27/11/2023 08:27.35	Error de Carga/Otras Semanas
"El archivo con nombre 110010922110_46.zip ya fue cargado anteriormente"	SERVIMED IPS SA UNIDAD MEDICA NORTE	110010922110_46.zip	27/11/2023 08:26.11	Error de Carga/Otras Semanas
	PUNTO DE ATENCION EN SALUD SUBA	110010817146_46.zip	22/11/2023 15:56.36	Otras Semanas

Fuente: Retroalimentación SDS

Semana 48:

Tabla x. UPGD o UI con carga en SIVIGILA 4.0 de la notificación semanal posterior a las 12:00 m

Entidad	Fecha inicial carga	observaciones
SALUD PREFERENCIAL MAZUREN	04/12/2023 15:06.59	NOTIFICACION TARDIA
CENTRO MEDICO COLSUBSIDIO PORTAL DEL NORTE	04/12/2023 13:22.54	NOTIFICACION TARDIA

ACTA DE REUNIÓN

CÓDIGO: ES-GC-F-104-07

VERSIÓN: 7

SUBRED INTEGRADA DE SERVICIOS DE SALUD NORTE
E.S.E.
GESTIÓN DE CALIDAD

PÁGINA: 39 DE 55

FECHA: 06/04/2021

Fuente: Retroalimentación SDS.

Tabla x. UPGD o UI que presentan error en la carga

Falla	Entidad	Archivo cargado	Fecha final carga		Error
El archivo con nombre 110012856101_47.zip ya fue cargado anteriormente"	FUNDACION UNIVERSITARIA AGRARIA DE COLOMBIA UNIAGR	110012856101_47.zip	02/12/2023 13:01.23		Error de carga/Otras Semanas
El archivo cargado se encuentra vacío"	CENTROS MEDICOS COLSANITAS SAS - SUBA AL PASO EPS	110013630030_47.zip	28/11/2023 15:43.17		Error de carga
El archivo cargado se encuentra vacío"	CENTROS MEDICOS COLSANITAS SAS - SUBA AL PASO EPS	110013630030_47.zip	28/11/2023 15:41.18		Error de carga
El archivo cargado se encuentra vacío"	CENTROS MEDICOS COLSANITAS SAS - SUBA AL PASO EPS	110013630030_47.zip	28/11/2023 15:40.10		Error de carga
Falla	Entidad	Archivo cargado	FECHA		observaciones
El archivo con nombre 110010403519_48.zip ya fue cargado anteriormente"	CENTRO MEDICO COLMEDICA CALLE 185	110010403519_48.zip	4/12/2023	11:43.12	MAL CARGUE
Falla	Entidad	Fecha inicial carga	Archivo cargado	Fecha final carga	Error
El nombre del archivo 110013029114_29_INMEDIATA.zip contiene la palabra INMEDIATA y seleccionó la opción periódica semanal"	USS CENTRO DE SERVICIOS ESPECIALIZADOS	04/12/2023 10:23.24	110013029114_29_INMEDIATA.zip	04/12/2023 10:23.24	Error de carga/Otra Semanas

Fuente: Retroalimentación SDS.

Semana 49:

Tabla x. UPGD o UI que presentan error en la carga

Entidad	Archivo cargado	Fecha final carga		Sem_carga
URGENCIAS Y EMERGENCIAS	110019760001_49_INMEDIATA.zip	11/12/2023 11:55.42		49
Falla	Entidad	Archivo cargado	Fecha final carga	Error
"El archivo con nombre 110013527501_48.zip ya fue cargado anteriormente"	ASOCIACION MEDICA PARA LA ATENCION INTEGRAL SAS	110013527501_48.zip	11/12/2023 09:05.20	Error de carga/O semanas

Fuente: Retroalimentación SDS.

Semana 49:

	ACTA DE REUNIÓN	CÓDIGO: ES-GC-F-104-07
		VERSIÓN: 7
	SUBRED INTEGRADA DE SERVICIOS DE SALUD NORTE E.S.E. GESTIÓN DE CALIDAD	PÁGINA: 40 DE 55
		FECHA: 06/04/2021

Tabla x. UPGD o UI con carga en SIVIGILA 4.0 de la notificación semanal posterior a las 12:00 m.

Entidad	Fecha final carga	Error
TARJETA DE TODOS SUBA SAS	11/12/2023 16:43.34	NOTIFICACION TARDIA

Fuente: Retroalimentación SDS.

En relación con los hallazgos encontrados en las semanas evaluadas (semana 46 a semana 49), se informa que el no realizar el cargue de los archivos planos a SIVIGILA 4.0 o el cargue tardío después de las 12:00 m del lunes, se considera silencio epidemiológico, lo que se verá reflejado en los tableros de control.

Se explica que se deben minimizar los errores al cargar el archivo en SIVIGILA 4.0. No se debe renombrar el archivo que genera el aplicativo SIVIGILA. Se debe verificar el archivo que se va a adjuntar, que corresponda a la semana a notificar, no cargar el archivo Renotificado o el archivo xls. Con cada error en el cargue será necesario realizar acta de articulación en donde se registren los hallazgos encontrados, a aquellas unidades en las que persistan los errores se le realizará oficio al gerente.

En caso de presentar silencio epidemiológico en SIVIGILA de escritorio o en SIVIGILA 4.0 la UPGD o UI, será catalogada como crítica, se realizará asistencia técnica en la que se generará plan de mejoramiento, además se realizará oficio al gerente o representante legal informando sobre el incumplimiento. Si el hallazgo es reiterativo el oficio será dirigido a la Superintendencia de Salud, quien se encargará del seguimiento.

Al realizar el envío de la notificación semanal o inmediata se debe adjuntar los pantallazos del cargue en SIVIGILA 4.0. Posteriormente se socializaron tableros de control SIVIGILA de las UPGD de la Localidad de Suba.

El primer indicador evaluado es el porcentaje de cumplimiento de la entrega del reporte semanal SIVIGILA 4.0, en donde se registra según las semanas evaluadas por periodo epidemiológico la notificación oportuna, si se realiza la notificación semanal el fin de semana (antes de terminar la semana epidemiológica) o el viernes. La notificación semanal se debe realizar teniendo en cuenta que la semana epidemiológica inicia el domingo y termina el sábado, por lo tanto, las unidades pueden realizar la notificación según el horario de atención a los pacientes, con el fin de garantizar que los eventos que se presenten se notifiquen con oportunidad en la semana que corresponde.

38 de 48 unidades evaluadas tuvieron cumplimiento del 100% en la entrega del reporte semanal en SIVIGILA 4.0, 10 unidades presentaron hallazgos en alguna de las semanas evaluadas, como cargue tardío, o error en el archivo o cargues anticipados, situaciones que afectan el indicador.

Tabla xx. Cumplimiento en la entrega del reporte semanal SIVIGILA 4.0 UPGD, Localidad Suba. noviembre 2023. Subred Norte.

NOMBRE RAZON SOCIAL	NOTIFICACION OPORTUNA	NOTIFICACION FIN DE SEMANA	NOTIFICACION VIERNES	NUMERO DE SEMANAS EN LAS QUE LA UPGD CUMPLIO CON LA NOTIFICACION SEMANAL	SEMANAS EPIDEMIOLOGICAS EVALUADAS PARA EL MES	% CUMPLIM
CONSULTORIO MEDICO DR EUCLIDES ALBERTO CONTRERAS	3	1	0	4	4	100
CONSULTORIO EMPRESARIAL CARACOL TELEVISION	1	1	2	4	4	100
CENTRO MEDICO COLMEDICA SEDE COLINA CAMPESTRE	4	0	0	4	4	100
UNION MEDICA DEL NORTE SAS	0	4	0	4	4	100
CENTRO MEDICO COLSUBSIDIO SUBA	4	0	0	4	4	100
ARSENIO UMBARILA PINZON	3	1	0	4	4	100
PUNTO DE ATENCION EN SALUD SUBA	2	1	0	3	3	100
ADMINISTRADORA CLINICA LA COLINA SAS	4	0	0	4	4	100
UNIDAD DE SERVICIOS SUBA COMPENSAR	2	2	0	4	4	100
CLINICA JUAN N CORPAS LTDA	4	0	0	4	4	100

ACTA DE REUNIÓN

CÓDIGO: ES-GC-F-104-07

VERSIÓN: 7

SUBRED INTEGRADA DE SERVICIOS DE SALUD NORTE
E.S.E.
GESTIÓN DE CALIDAD

PÁGINA: 41 DE 55

FECHA: 06/04/2021

FUNDACION ABOOD SHAIO	4	0	0	4	4	100%
SERVIMED IPS SA UNIDAD MEDICA NORTE	3	1	0	4	4	100%
CLINICA COLSANITAS 103	4	0	0	4	4	100%
CORPAS COMUNITARIA-LISBOA IPS	3	0	1	4	4	100%
UNIDAD DE SERVICIOS DE SALUD PRADO VERANIEGO	3	0	1	4	4	100%
UNIDAD DE SERVICIOS DE SALUD SUBA	3	1	0	4	4	100%
UNIDAD DE SERVICIOS DE SALUD CENTRO DE SERVICIOS E	4	0	0	4	4	100%
UNIDAD DE SERVICIOS DE SALUD RINCON	3	1	0	4	4	100%
UNIDAD DE SERVICIOS DE SALUD GAITANA I	4	0	0	4	4	100%
CONSULTORIO MEDICO COLSUBSIDIO SUBAZAR	0	4	0	4	4	100%
VIVA 1 A IPS SUBA	3	1	0	4	4	100%
VIVA 1 A IPS SA CALLE 118	3	1	0	4	4	100%
SERVISALUD QCL AV CALLE 116	3	1	0	4	4	100%
UNIDAD DE SERVICIOS DE SALUD CALLE 153	3	1	0	4	4	100%
CENTRO MEDICO COLMEDICA SEDE SUBA	3	1	0	4	4	100%
ALVARO VILLALOBOS MORENO	3	1	0	4	4	100%
IPS DE TODOS SUBA SAS	3	1	0	4	4	100%
CENTRO MEDICO COLMEDICA CALLE 185	3	1	0	4	4	100%
CENTRO MEDICO COLMEDICA BULEVAR NIZA	3	1	0	4	4	100%
URGENCIAS Y EMERGENCIAS	3	1	0	4	4	100%
HEALTH DELIVER SOLUTIONS SAS	4	0	0	4	4	100%
EUSALUD SUBA	3	1	0	4	4	100%
CM COLSANITAS PREMIUM COLINA CAMPESTRE	4	0	0	4	4	100%
GRUPO AVALER SAS	4	0	0	4	4	100%
TE ALIVIAMOS SAS	4	0	0	4	4	100%
ASMEDAN SUBA	4	0	0	4	4	100%
CENTRO MEDICO SUBA CENTRO EPS SANITAS	3	1	0	4	4	100%
UNIDAD DE SERVICIOS DE SALUD FRAY BARTOLOME DE LAS	3	1	0	4	4	100%
CENTRO DE ATENCION EN SALUD CAFAM SUBA	3	0	0	3	4	75%
CENTRO MEDICO COLSUBSIDIO PORTAL DEL NORTE	2	1	0	3	4	75%

ACTA DE REUNIÓN

CÓDIGO: ES-GC-F-104-07

VERSIÓN: 7

SUBRED INTEGRADA DE SERVICIOS DE SALUD NORTE
E.S.E.
GESTIÓN DE CALIDAD

PÁGINA: 42 DE 55

FECHA: 06/04/2021

BIENESTAR IPS SAS SEDE COLINA	3	1	0	3	4	75%
AYG SERVICIOS DE SALUD SAS	3	1	0	3	4	75%
VIRREY SOLIS IPS SA - CLINICA SUBA	3	0	1	3	4	75%
SALUD PREFERENCIAL MAZUREN	1	2	0	3	4	75%
ESP UNIDAD MEDICA DEL NORTE - ESPAM - POLICIA NACI	3	0	1	3	4	75%
DRA YESICA MARIA CASTILLO RIVERA	3	0	0	3	4	75%
ESCUELA COLOMBIANA DE INGENIERIA JULIO GARAVITO	0	3	1	3	4	75%
RESPUESTA MEDICO INMEDIATA SAS	3	1	0	3	4	75%
VIRREY SOLIS IPS SA COLINA CAMPESTRE	3	0	1	3	4	75%
BULEVAR CLINICOS	3	1	0	3	4	75%
CENTRO MEDICO PARALELA 103 EPS SANITAS	3	1	0	3	4	75%
CENTRO MEDICO SUBA AL PASO EPS SANITAS	2	1	0	3	4	75%

Fuente: Tableros de control SIVIGILA noviembre 2023. Localidad Suba. Subred Norte

Teniendo en cuenta las observaciones anteriores los cargues que se realicen en SIVIGILA 4.0 después de las 12:00 m del día lunes, o se realicen cargas anticipadas a la semana epidemiológica a notificar la unidad presentará incumplimiento, y presenta silencio epidemiológico.

En relación con el cumplimiento de la notificación semanal en SIVIGILA escritorio, se informa que este indicador evalúa la oportunidad en el envío de los archivos planos semanales a la Subred Norte, antes de las 12:00 m del día lunes.

En la siguiente tabla, para el indicador de cumplimiento acumulado de la notificación SIVIGILA escritorio, se evidencia que en el mes de noviembre 12 UPGD de la Localidad de Suba presentaron porcentajes menores al 100%, debido a cierres temporales o por reclasificación de UI a UPGD.

Tabla xx. OBSERVACIONES CUMPLIMIENTO ACUMULADO DE LA NOTIFICACION SIVIGILA ESCRITORIO

NOMBRE RAZON SOCIAL	% DE SEMANAS NOTIFICADAS POSITIVAS	% DE SEMANAS NOTIFICADAS NEGATIVAS	% SEMANAS SILENCIOSA	% DE CUMPLIMIENTO	
ESCUELA COLOMBIANA DE INGENIERIA JULIO GARAVITO	92%	6%	2%	98%	UPGD CON CIERRE TEMPORAL SEMANA 1
CONSULTORIO MEDICO DR EUCLIDES ALBERTO CONTRERAS	98%	0%	2%	98%	UPGD CON CIERRE TEMPORAL SEMANA 1
IPS DE TODOS SUBA SAS	48%	50%	2%	98%	NOTIFICACION SEMANA 44 CARGUE EVENTO 998
RESPUESTA MEDICO INMEDIATA SAS	98%	0%	2%	98%	UI QUE PASA A UPGD
PUNTO DE ATENCION EN SALUD SUBA	96%	0%	4%	96%	UNIDAD CON CIERRE TEMPORAL SEMANAS 39 Y 40
TE ALIVIAMOS SAS	96%	0%	4%	96%	UI QUE PASA A UPGD

ACTA DE REUNIÓN

CÓDIGO: ES-GC-F-104-07

VERSIÓN: 7

SUBRED INTEGRADA DE SERVICIOS DE SALUD NORTE
E.S.E.
GESTIÓN DE CALIDAD

PÁGINA: 43 DE 55

FECHA: 06/04/2021

URGENCIAS Y EMERGENCIAS	90%	4%	6%	94%	NOTIFICACION DE EVENTOS EN WEB
ESP UNIDAD MEDICA DEL NORTE - ESPAM - POLICIA NACI	90%	0%	10%	90%	UPGD CON SILENCIO EPIDEMIOLOGICO EN SEMANAS 20 Y 25
GRUPO AVALER SAS	81%	8%	10%	90%	UI QUE PASA A UPGD
CENTRO MEDICO COLMEDICA SEDE COLINA CAMPESTRE	90%	0%	10%	90%	UNIDAD CON CIERRE TEMPORAL EN SEMANA 24 A LA 28.
CENTRO MEDICO SUBA AL PASO EPS SANITAS	89%	0%	11%	89%	INICIA CON ESTE CODIGO EN SEMANA 24
ALVARO VILLALOBOS MORENO	81%	4%	15%	86%	CIERRE TEMPORAL EN SEMANA 11, 24, 33 Y 41

Fuente: Tableros de control SIVIGILA noviembre 2023. Localidad Suba. Subred Norte

Frente a la oportunidad de la notificación semanal se identifica 4 UPGD con porcentaje de oportunidad por debajo del 85% y seis unidades con porcentaje de cumplimiento entre el 75%. Ver siguiente tabla. Es responsabilidad de las áreas de vigilancia epidemiológica y del personal designado para la notificación de eventos de interés en Salud Pública en las instituciones, realizar monitoreo continuo según aplique y verificar a partir de búsqueda activa de casos por RIPS eventos de interés en salud pública sujetos a reporte.

Tabla XX. Tablero control notificación SIVIGILA. Oportunidad en notificación semanal UPGD Localidad Suba. Noviembre 2023. Subred Norte.

NOMBRE RAZON SOCIAL	TOTAL DE CASOS NOTIFICADOS	TOTAL DE CASOS NOTIFICADOS DENTRO DE LOS 8 DIAS DE CONSULTA	% DE OPORTUNIDAD
CONSULTORIO EMPRESARIAL CARACOL TELEVISION	1	1	100%
FUNDACION ABOOD SHAIQ	464	464	100%
SERVIMED IPS SA UNIDAD MEDICA NORTE	10	10	100%
CORPAS COMUNITARIA-LISBOA IPS	5	5	100%
UNIDAD DE SERVICIOS DE SALUD PRADO ERANIEGO	4	4	100%
UNIDAD DE SERVICIOS DE SALUD RINCON	5	5	100%
CONSULTORIO MEDICO COLSUBSIDIO SUBAZAR	2	2	100%
CALLE 1 A IPS SA CALLE 118	29	29	100%
CENTRO MEDICO COLMEDICA SEDE SUBA	8	8	100%
ESP UNIDAD MEDICA DEL NORTE - ESPAM - POLICIA NACI	3	3	100%
RA YESICA MARIA CASTILLO RIVERA	1	1	100%
ESCUELA COLOMBIANA DE INGENIERIA JULIO ARAVITO	1	1	100%
S DE TODOS SUBA SAS	1	1	100%
CALLE 1A IPS IBERIA	8	8	100%
USALUD SUBA	35	35	100%

ACTA DE REUNIÓN

CÓDIGO: ES-GC-F-104-07

VERSIÓN: 7

SUBRED INTEGRADA DE SERVICIOS DE SALUD NORTE
E.S.E.
GESTIÓN DE CALIDAD

PÁGINA: 44 DE 55

FECHA: 06/04/2021

BULEVAR CLINICOS	14	14	100%
TE ALIVIAMOS SAS	12	12	100%
UNIDAD DE SERVICIOS DE SALUD FRAY BARTOLOME DE LAS	2	2	100%
ADMINISTRADORA CLINICA LA COLINA SAS	775	769	99%
CM COLSANITAS PREMIUM COLINA CAMPESTRE	63	62	98%
URGENCIAS Y EMERGENCIAS	115	113	98%
CENTRO DE ATENCION EN SALUD CAFAM SUBA	449	440	98%
SERVISALUD QCL AV CALLE 116	37	36	97%
IRREY SOLIS IPS SA - CLINICA SUBA	103	100	97%
CENTRO MEDICO SUBA AL PASO EPS SANITAS	68	66	97%
IRREY SOLIS IPS SA COLINA CAMPESTRE	27	26	96%
CENTRO MEDICO COLSUBSIDIO PORTAL DEL NORTE	48	46	96%
UNIDAD DE SERVICIOS SUBA COMPENSAR	163	156	96%
CENTRO MEDICO COLMEDICA SEDE COLINA CAMPESTRE	23	22	96%
UNIDAD DE SERVICIOS DE SALUD GAITANA I	224	214	96%
CENTRO MEDICO COLSUBSIDIO SUBA	65	62	95%
VIVA 1A IPS SUBA	88	83	94%
AYG SERVICIOS DE SALUD SAS	17	16	94%
UNIDAD DE SERVICIOS DE SALUD CENTRO DE SERVICIOS E	948	891	94%
CLINICA JUAN N CORPAS LTDA	561	525	94%
UNIDAD DE SERVICIOS DE SALUD SUBA	11	10	91%
SALUD PREFERENCIAL MAZUREN	7	6	86%
CENTRO MEDICO COLMEDICA CALLE 185	6	5	83%
CENTRO MEDICO COLMEDICA BULEVAR NIZA	6	5	83%
BENESTAR IPS SAS SEDE COLINA	29	24	83%
PUNTO DE ATENCION EN SALUD SUBA	61	50	82%
UNION MEDICA DEL NORTE SAS	33	27	82%
ASMEDAN SUBA	14	11	79%
UNIDAD DE SERVICIOS DE SALUD CALLE 153	29	21	72%
CLINICA COLSANITAS 103	16	11	69%
CENTRO MEDICO SUBA CENTRO EPS SANITAS	3	2	67%
RESPUESTA MEDICO INMEDIATA SAS	1	0	0%

Fuente: Tableros de control SIVIGILA noviembre 2023. Localidad Suba. Subred Norte

Frente a la oportunidad de notificación inmediata, se socializa el comportamiento de la oportunidad en el mes de noviembre. De acuerdo con tablero de control, se identifica 26 unidades con notificación inoportuna de eventos inmediatos, con indicador

ACTA DE REUNIÓN

CÓDIGO: ES-GC-F-104-07

VERSIÓN: 7

SUBRED INTEGRADA DE SERVICIOS DE SALUD NORTE
E.S.E.
GESTIÓN DE CALIDAD

PÁGINA: 45 DE 55

FECHA: 06/04/2021

por debajo de 86% Ver tabla. Se recuerda la importancia de garantizar el envío de los eventos clasificados como inmediatos dentro de las 24 horas de la consulta.

Tabla. Tablero control notificación SIVIGILA. Oportunidad en notificación inmediata UPGD Localidad Suba. Noviembre 2023. Subred Norte

NOMBRE RAZON SOCIAL	TOTAL DE CASOS NOTIFICADOS	TOTAL DE CASOS NOTIFICADOS DENTRO DE 1 DIAS	% DE OPORTUNIDAD
CONSULTORIO EMPRESARIAL CARACOL TELEVISION	1	1	100%
CENTRO MEDICO COLMEDICA SEDE SUBA	1	1	100%
DRA YESICA MARIA CASTILLO RIVERA	2	2	100%
IPS DE TODOS SUBA SAS	2	2	100%
HEALTH DELIVER SOLUTIONS SAS	1	1	100%
BULEVAR CLINICOS	38	38	100%
TE ALIVIAMOS SAS	12	12	100%
FUNDACION ABOOD SHAIQ	1603	1575	98%
CORPAS COMUNITARIA-LISBOA IPS	39	38	97%
ADMINISTRADORA CLINICA LA COLINA SAS	963	893	93%
UNIDAD DE SERVICIOS DE SALUD PRADO VERANIEGO	11	10	91%
UNIDAD DE SERVICIOS DE SALUD CENTRO DE SERVICIOS E	2253	2037	90%
UNIDAD DE SERVICIOS DE SALUD RINCON	68	61	90%
CENTRO MEDICO COLMEDICA SEDE COLINA CAMPESTRE	54	48	89%
VIVA 1A IPS SUBA	188	164	87%
CENTRO MEDICO COLSUBSIDIO PORTAL DEL NORTE	15	13	87%
BIENESTAR IPS SAS SEDE COLINA	14	12	86%
UNIDAD DE SERVICIOS DE SALUD GAITANA I	98	84	86%
CENTRO MEDICO COLMEDICA BULEVAR NIZA	7	6	86%
UNIDAD DE SERVICIOS DE SALUD CALLE 153	62	53	85%
ASMEDAN SUBA	26	22	85%
CM COLSANITAS PREMIUM COLINA CAMPESTRE	51	43	84%
ESP UNIDAD MEDICA DEL NORTE - ESPAM - POLICIA NACI	6	5	83%
VIVA 1A IPS IBERIA	22	18	82%
CLINICA JUAN N CORPAS LTDA	747	610	82%
SALUD PREFERENCIAL MAZUREN	5	4	80%
UNIDAD DE SERVICIOS SUBA COMPENSAR	107	85	79%
SERVIMED IPS SA UNIDAD MEDICA NORTE	19	15	79%
VIRREY SOLIS IPS SA - CLINICA SUBA	128	98	77%

ACTA DE REUNIÓN

CÓDIGO: ES-GC-F-104-07

VERSIÓN: 7

SUBRED INTEGRADA DE SERVICIOS DE SALUD NORTE
E.S.E.
GESTIÓN DE CALIDAD

PÁGINA: 46 DE 55

FECHA: 06/04/2021

VIVA 1 A IPS SA CALLE 118	25	19	76%
EUSALUD SUBA	4	3	75%
CENTRO DE ATENCION EN SALUD CAFAM SUBA	291	217	75%
UNIDAD DE SERVICIOS DE SALUD SUBA	213	157	74%
CENTRO MEDICO COLSUBSIDIO SUBA	186	128	69%
SERVISALUD QCL AV CALLE 116	124	84	68%
PUNTO DE ATENCION EN SALUD SUBA	8	5	63%
CENTRO MEDICO SUBA AL PASO EPS SANITAS	37	23	62%
VIRREY SOLIS IPS SA COLINA CAMPESTRE	69	41	59%
URGENCIAS Y EMERGENCIAS	32	19	59%
UNION MEDICA DEL NORTE SAS	24	14	58%
CLINICA COLSANITAS 103	31	17	55%
AYG SERVICIOS DE SALUD SAS	8	4	50%
CONSULTORIO MEDICO COLSUBSIDIO SUBAZAR	2	1	50%
CENTRO MEDICO SUBA CENTRO EPS SANITAS	12	5	42%
UNIDAD DE SERVICIOS DE SALUD FRAY BARTOLOME DE LAS	5	1	20%

Fuente: Tableros de control SIVIGILA noviembre 2023. Localidad Suba Subred Norte

En relación con el indicador de cumplimiento y calidad en el ingreso de laboratorios de los eventos confirmados por laboratorio, se evidencia en la siguiente tabla, que 17 de las unidades presentan ausencia de ingreso de al menos un laboratorio al aplicativo SIVIGILA.

Tabla xx. Cumplimiento y calidad en el ingreso de laboratorios de los eventos confirmados por laboratorio. Localidad Suba. Noviembre 2023. Subred Norte

NOMBRE RAZON SOCIAL	NUMERO DE CASOS CONFIRMADOS POR LABORATORIO (INGRESO Y AJUSTE)	NUMERO CASOS CON REPORTE POSITIVO, REACTIVO O COMPATIBLE INGRESADO EN EL MODULO LABORATORIO DEL SISTEMA	% CUMPLIMIENTO
BIENESTAR IPS SAS SEDE COLINA	6	6	100,0%
CENTRO MEDICO COLMEDICA SEDE COLINA CAMPESTRE	53	53	100,0%
UNION MEDICA DEL NORTE SAS	32	32	100,0%
PUNTO DE ATENCION EN SALUD SUBA	24	24	100,0%
ADMINISTRADORA CLINICA LA COLINA SAS	623	623	100,0%
UNIDAD DE SERVICIOS SUBA COMPENSAR	169	169	100,0%
CLINICA COLSANITAS 103	16	16	100,0%
CORPAS COMUNITARIA-LISBOA IPS	2	2	100,0%
UNIDAD DE SERVICIOS DE SALUD PRADO VERANIEGO	2	2	100,0%
UNIDAD DE SERVICIOS DE SALUD SUBA	5	5	100,0%
UNIDAD DE SERVICIOS DE SALUD GAITANA I	5	5	100,0%

ACTA DE REUNIÓN

CÓDIGO: ES-GC-F-104-07

VERSIÓN: 7

SUBRED INTEGRADA DE SERVICIOS DE SALUD NORTE
E.S.E.
GESTIÓN DE CALIDAD

PÁGINA: 47 DE 55

FECHA: 06/04/2021

CONSULTORIO MEDICO COLSUBSIDIO SUBAZAR	1	1	100,0%
VIVA 1 A IPS SA CALLE 118	22	22	100,0%
SERVISALUD QCL AV CALLE 116	60	60	100,0%
UNIDAD DE SERVICIOS DE SALUD CALLE 153	62	62	100,0%
CENTRO MEDICO COLMEDICA SEDE SUBA	1	1	100,0%
CENTRO MEDICO COLMEDICA CALLE 185	2	2	100,0%
CENTRO MEDICO COLMEDICA BULEVAR NIZA	3	3	100,0%
URGENCIAS Y EMERGENCIAS	5	5	100,0%
EUSALUD SUBA	3	3	100,0%
BULEVAR CLINICOS	34	34	100,0%
ASMEDAN SUBA	6	6	100,0%
CENTRO MEDICO SUBA CENTRO EPS SANITAS	3	3	100,0%
UNIDAD DE SERVICIOS DE SALUD FRAY BARTOLOME DE LAS	3	3	100,0%
FUNDACION ABOOD SHAIQ	508	507	99,8%
CLINICA JUAN N CORPAS LTDA	212	211	99,5%
UNIDAD DE SERVICIOS DE SALUD CENTRO DE SERVICIOS E	286	283	99,0%
CENTRO MEDICO COLSUBSIDIO SUBA	40	39	97,5%
VIVA 1A IPS SUBA	72	70	97,2%
CENTRO DE ATENCION EN SALUD CAFAM SUBA	90	87	96,7%
CENTRO MEDICO COLSUBSIDIO PORTAL DEL NORTE	23	22	95,7%
CENTRO MEDICO SUBA AL PASO EPS SANITAS	32	30	93,8%
CM COLSANITAS PREMIUM COLINA CAMPESTRE	48	44	91,7%
VIVA 1A IPS IBERIA	10	9	90,0%
AYG SERVICIOS DE SALUD SAS	8	7	87,5%
SERVIMED IPS SA UNIDAD MEDICA NORTE	6	5	83,3%
UNIDAD DE SERVICIOS DE SALUD RINCON	5	4	80,0%
VIRREY SOLIS IPS SA COLINA CAMPESTRE	4	3	75,0%
VIRREY SOLIS IPS SA - CLINICA SUBA	15	11	73,3%
SALUD PREFERENCIAL MAZUREN	6	4	66,7%
ESP UNIDAD MEDICA DEL NORTE - ESPAM - POLICIA NACI	3	2	66,7%

Fuente: Tableros de control SIVIGILA noviembre 2023. Localidad Suba Subred Norte

En cuanto al cumplimiento de la notificación colectiva 359, para infecciones asociadas al cuidado de la salud, las UPGD de la Localidad de Suba, que reportan estos eventos se encuentran con cumplimiento del 100%.

Tabla XX. Cumplimiento de la notificación colectiva 359. Localidad Suba. Noviembre 2023. Subred Norte

ACTA DE REUNIÓN

CÓDIGO: ES-GC-F-104-07

VERSIÓN: 7

SUBRED INTEGRADA DE SERVICIOS DE SALUD NORTE
E.S.E.
GESTIÓN DE CALIDAD

PÁGINA: 48 DE 55

FECHA: 06/04/2021

NOMBRE RAZON SOCIAL	ENERO	FEBRERO	MARZO	ABRIL	MAYO	JUNIO	JULIO	AGOSTO	SEPTIEMBRE	OCTUBRE	% CUMPLIMIENTO
ADMINISTRADORA CLINICA LA COLINA SAS	X	X	X	X	X	X	X	X	X	X	100%
CLINICA JUAN N CORPAS LTDA	X	X	X	X	X	X	X	X	X	X	100%
FUNDACION ABOOD SHAIQ	X	X	X	X	X	X	X	X	X	X	100%
UNIDAD DE SERVICIOS DE SALUD CENTRO DE SERVICIOS E	X	X	X	X	X	X	X	X	X	X	100%

Fuente: Tableros de control SIVIGILA noviembre 2023. Localidad Suba Subred Norte

A continuación, se socializaron los tableros de control SIVIGILA de las UI de la Localidad de Suba.

Se explica que las Unidades Informadoras tienen la misma obligación que las UPGD en el cumplimiento de la notificación de los Eventos de Interés en salud Pública con calidad y oportunidad.

Frente a la oportunidad de la notificación semanal se identifica el cumplimiento del 100% en 4 de las unidades informadoras que presentan eventos en el período evaluado, las tres restantes presentan indicador por debajo del 86%. Ver siguiente tabla.

Tabla XX. Tablero control notificación SIVIGILA. Oportunidad en notificación semanal UI Localidad Suba. Noviembre 2023. Subred Norte.

NOMBRE RAZON SOCIAL	TOTAL DE CASOS NOTIFICADOS	TOTAL DE CASOS NOTIFICADOS DENTRO DE LOS 8 DIAS DE CONSULTA	% DE OPORTUNIDAD
CLINICA CAMPO ABIERTO ORGANIZACIÓN SANITAS INTERNA	16	16	100%
ZONA MEDICA ZONA NORTE	1	1	100%
PRAXISALUD IPS SAS	1	1	100%
CONVENIO SUBRED NORTE EN TERRITORIO	150	150	100%
ENTORNO SUBRED NORTE	9	7	78%
CLINICA ONCOLIFE SEDE NORTE	13	6	46%
FUNDACION UNIVERSITARIA AGRARIA DE COLOMBIA UNIAGR	1	0	0%

Fuente: Tableros de control SIVIGILA noviembre 2023. Localidad Suba Subred Norte

Frente a la oportunidad de notificación inmediata, se socializa el comportamiento en el mes de noviembre. De acuerdo con tablero de control, se identifican 11 UI con notificación inoportuna de eventos inmediatos con indicador por debajo de 85%.

Tabla XX. Tablero control notificación SIVIGILA. Oportunidad en notificación inmediata UI Localidad Suba. Noviembre 2023. Subred Norte

NOMBRE RAZON SOCIAL	TOTAL DE CASOS NOTIFICADOS	TOTAL DE CASOS NOTIFICADOS DENTRO DE 1 DIAS	% DE OPORTUNIDAD
PRAXISALUD IPS SAS	5	5	100%
HUMAN GROUP CORP IPS SAS	6	6	100%

ACTA DE REUNIÓN

CÓDIGO: ES-GC-F-104-07

VERSIÓN: 7

SUBRED INTEGRADA DE SERVICIOS DE SALUD NORTE
E.S.E.
GESTIÓN DE CALIDAD

PÁGINA: 49 DE 55

FECHA: 06/04/2021

INMUGEN CORPORATION LTDA	8	7	88%
CENTRO DE DIAGNOSTICO Y TRATAMIENTO CENDIATRA SOCI	16	14	88%
ZONA MEDICA ZONA NORTE	44	35	80%
IPS SALUD OCUPACIONAL INTEGRAL COLOMBIANA SAS SIGL	3	2	67%
CENTRAL DE PATOLOGIA	7	4	57%
BIOTECNOLOGIA Y GENETICA SA BIOTECGEN SA	48	23	48%
ASOCIACION SAN BARTOLOME APOSTOL CENTRO MEDICO	9	4	44%
CLINICA CAMPO ABIERTO ORGANIZACIÓN SANITAS INTERNA	50	19	38%
ASOCIACION MEDICA PARA LA ATENCION INTEGRAL SAS	42	14	33%
ENTORNO SUBRED NORTE	547	113	21%
CENTRO DE EXCELENCIA PARA EL MANEJO DE LA DIABETES	6	1	17%
SALUD OCUPACIONAL SANITAS SAS	21	2	10%
CAYRE SEDE PONTEVEDRA	1	0	0%

Fuente: Tableros de control SIVIGILA noviembre 2023. Localidad Suba Subred Norte

En relación con el indicador cumplimiento y calidad en el ingreso de laboratorios de los eventos confirmados por laboratorio, se presenta en la siguiente tabla que 6 unidades tienen evaluación crítica teniendo en cuenta que presentan ausencia de al menos un reporte de laboratorio.

Tabla XX. Cumplimiento y calidad en el ingreso de laboratorios de los eventos confirmados por laboratorio. Localidad Suba. Noviembre 2023. Subred Norte

NOMBRE RAZON SOCIAL	NUMERO DE CASOS CONFIRMADOS POR LABORATORIO (INGRESO Y AJUSTE)	NUMERO CASOS CON REPORTE POSITIVO, REACTIVO O COMPATIBLE INGRESADO EN EL MODULO LABORATORIO DEL SISTEMA	% CUMPLIM
CAYRE SEDE PONTEVEDRA	1	1	100,0%
ENTORNO SUBRED NORTE	490	490	100,0%
CLINICA CAMPO ABIERTO ORGANIZACIÓN SANITAS INTERNA	5	5	100,0%
ASOCIACION MEDICA PARA LA ATENCION INTEGRAL SAS	37	37	100,0%
CENTRO DE DIAGNOSTICO Y TRATAMIENTO CENDIATRA SOCI	15	15	100,0%
IPS SALUD OCUPACIONAL INTEGRAL COLOMBIANA SAS SIGL	2	2	100,0%
CONVENIO SUBRED NORTE EN TERRITORIO	150	150	100,0%
HUMAN GROUP CORP IPS SAS	6	6	100,0%
BIOTECNOLOGIA Y GENETICA SA BIOTECGEN SA	47	45	95,7%
ZONA MEDICA ZONA NORTE	45	41	91,1%
SALUD OCUPACIONAL SANITAS SAS	20	18	90,0%
INMUGEN CORPORATION LTDA	8	6	75,0%
PRAXISALUD IPS SAS	4	3	75,0%

ACTA DE REUNIÓN

CÓDIGO: ES-GC-F-104-07

VERSIÓN: 7

SUBRED INTEGRADA DE SERVICIOS DE SALUD NORTE
E.S.E.
GESTIÓN DE CALIDAD

PÁGINA: 50 DE 55

FECHA: 06/04/2021

CLINICA ONCOLIFE SEDE NORTE

13

1

7,7%

Fuente: Tableros de control SIVIGILA noviembre 2023. Localidad Suba Subred Norte

Se informa a los participantes que es obligatorio enviar soportes e ingresar los laboratorios de aquellos eventos que lo requieran, ejemplo: VIH, TB (todas las formas), Dengue, Hepatitis A, B y C, sífilis gestacional y congénita. Además de la importancia de mejorar la calidad en el ingreso de información acorde a la prueba realizada y prueba específica requerida para la confirmación del evento.

Varios:

- Nuevos eventos disponibles para captura en línea:** Cólera (Cod. 200) Lepra (Cod. 450) Lesiones de causa externa (Cod. 453) Síndrome de rubéola congénita (Cod. 720) Tétanos accidental (Cod. 760)
- Ajuste D: Realizar únicamente con las llaves principales, el código del evento, el código del prestador, el subíndice del prestador, el tipo de documento, el número de identificación del paciente, la semana y año epidemiológico del evento **EN ARTICULACION CON REFERENTE DEL EVENTO**
- Eventos que ingresan por captura en línea debe tener como soporte Ficha de notificación y las historias o laboratorios.
- Es responsabilidad de la unidad (UPGD o UI) garantizar la calidad del dato y una adecuada georreferenciación.
- Unidades Informadoras: Enviar el pantallazo para la verificación de la actualización de SIVIGILA escritorio ya que se ha solicitado en varias oportunidades sin recibir respuesta.
- Las unidades con hallazgos en el cargue en SIVIGILA 4.0, deben asistir de manera virtual a la reunión citada.

COMPROMISOS DE ESTA REUNIÓN

RESPONSABLE

FECHA

NO

NO

NO

DECISIONES / CONCLUSIONES

FIRMAS DE LOS ASISTENTES

NOMBRE

FIRMA

CORREO ELECTRÓNICO

Se anexa lista de asistencia

Se anexa lista de asistencia

Se anexa lista de asistencia

ACTA DE REUNIÓN

CÓDIGO: ES-GC-F-104-07

VERSIÓN: 7

SUBRED INTEGRADA DE SERVICIOS DE SALUD NORTE
E.S.E.
GESTIÓN DE CALIDAD

PÁGINA: 52 DE 55

FECHA: 06/04/2021

	PLANILLA DE REUNIÓN	CÓDIGO: ES-GC-F-105-03
		VERSIÓN: 3
	SUBRED INTEGRADA DE SERVICIOS DE SALUD NORTE E.S.E. GESTIÓN DE CALIDAD	PÁGINA: 1 DE 1
		FECHA: 06/04/2021

REUNION (tema): Conv Local Engativa Suba				FECHA: DD/MM/AAAA 14 12 2023			
NOMBRE	CARGO	DEPENDENCIA	CORREO ELECTRÓNICO	TIPO DE VINCULACIÓN			FIRMA
				PLANTA	CONTRATO	OTRO	
Karen Alvarez	Enfermera	CM COLSUBSIDIO Suba	zapsuba@colsubsidio.com	X			[Firma]
Samuel Abarró Bara	Medico	Samuel Abarró Bara	sabarr@botanico.com	X			[Firma]
Leonidas Abarró B.	Medico	Leonidas Abarró B.	Abarró123@gmail.com	X			[Firma]
Monica Sofia Acosta	Aux. Adm	Medic Home's RS	OPRENCIA.medic Home@gmail.com	X			[Firma]
Judy Armas	Jefe Administrativa	FOJNC	yudys.arnasa@comunicarpo.edu.co	X			[Firma]
Helen Samanta Negre	Enfermera	Unidad medica de NORTE - FONAL	h.negra@policia.gov.co		X		[Firma]
Leidy Vanessa Vera M	Enfermera Ep	Administración Clínica La Colina	leidy.vera@colsubsidio.com	X			[Firma]
Nicol Hernandez M	Analista de Mediciones	CENCARDIO	nicol.hernandez@cenCARDIO.com	X			[Firma]
Jenny Botero	Enfermera	FAST DOCS SPS	FASTDOCS@email.com	X			[Firma]
Ma Alexandra Bustamante	Coordinadora de Salud Pública y Epidemiología	Unidad Operativa Manana del Lago Hospital Suba	ma.alexandra.bustamante@hospitalsuba.com	X			[Firma]
Ximena Lage	Epidemiólogo	Hospital Suba	ximena.lage@hospitalsuba.com		X		[Firma]
Pablo Alejandro Sierra	Enfermero	Centro Medico Paralela 103 EPS Sanit	pablo.sierra@centromedico.com	X			[Firma]

	PLANILLA DE REUNIÓN	CÓDIGO: ES-GC-F-105-03
		VERSIÓN: 3
	SUBRED INTEGRADA DE SERVICIOS DE SALUD NORTE E.S.E. GESTIÓN DE CALIDAD	PÁGINA: 1 DE 1
		FECHA: 06/04/2021

REUNION (tema): Conv Local Engativa Suba				FECHA: DD/MM/AAAA 14 12 2023			
NOMBRE	CARGO	DEPENDENCIA	CORREO ELECTRÓNICO	TIPO DE VINCULACIÓN			FIRMA
				PLANTA	CONTRATO	OTRO	
Jesús Ramos S.	Asistente Operativo	Cruz Roja Social C.S.	jesus.ramos@cruceroja.org.co	X			[Firma]
Wisa fernanda Ortiz Torres	Enfermera	CM SUBSIDIO COLSUBSIDIO	wisa.ortiz@colsubsidio.com	X			[Firma]
Majali Castro Dueñas	Epidemiología	Bienaventura Bosque Popular	majali.castro@bienaventura.gov.co	X			[Firma]
Esperanza Feliciano Berni	Enfermera	Universidad Libre	esperanza.feliciano@ulb.edu.co		X		[Firma]
Carol Dayana Ortiz	Salud Pública	Salud Suba	carol.ortiz@saludsuba.com	X			[Firma]
Dora M Kluesthe B	Enfermera	Centro Medico Al Paso	dora.kluesthe@centromedico.com	X			[Firma]
Dora M Kluesthe B	Enfermera	Centro Medico Suba Centro	dora.kluesthe@centromedico.com	X			[Firma]
Claudia Cubillos	Coordinadora de Medicina	Servimédica	claudia.cubillos@servimedica.com		X		[Firma]
Caroline Cecilia L	Enfermera	Bienestar IPS Colina	caroline.l@bienestar.com.co		X		[Firma]
Maqu Alexander Alvaro	Auxiliar Administrativo	Hospital Emcus	maqu.alvaro@hospital-emcus.gov.co		X		[Firma]
Fari Torres	Auxiliar Administrativo	Appsemit	fari.torres@appsemit.com	X		X	[Firma]
Adriana Rodriguez M.	Enfermera	Centro Medico La Colina	adriana.rodriguez@centromedico.com		X		[Firma]

ACTA DE REUNIÓN

CÓDIGO: ES-GC-F-104-07

VERSIÓN: 7

SUBRED INTEGRADA DE SERVICIOS DE SALUD NORTE
E.S.E.
GESTIÓN DE CALIDAD

PÁGINA: 53 DE 55

FECHA: 06/04/2021

PLANILLA DE REUNIÓN

CÓDIGO: ES-GC-F-105-03

VERSIÓN: 3

SUBRED INTEGRADA DE SERVICIOS DE SALUD NORTE E.S.E.
GESTIÓN DE CALIDAD

PÁGINA: 1 DE 1

FECHA: 06/04/2021

REUNIÓN (tema): Conv local Engativa Suba				FECHA: DD/MM/AAAA 14 12 2023			
NOMBRE	CARGO	DEPENDENCIA	CORREO ELECTRÓNICO	TIPO DE VINCULACIÓN			FIRMA
				PLANTA	CONTRATO	OTRO	
Laura Carolina Silva	coord. sede	Bulevar Clínicos	lsilva@clínicos.com.co	X			Laura Silva
Vicior A. Lopez Barrera	Coord. Sede	Te Aliviamos SAS	svicior@aliviamos.com	X			[Firma]
Danna Valentina Beltrán	Aux enfermera	USS FRAY BARTOLOME	vdanna@fraybartolome@gmail.com		X		[Firma]
Tania Lizeth Páez	Aux enfermera	Vivaria IPS SGA	velopez@vivaria.com.co		X		[Firma]
Andrea Stefania Guzmán	Enfermera	Salud Profesional Maternal	ppp.maternal@colsubsidio.com	X			[Firma]
Claudio Hilario Rojas	Enfermera	colsubsidio Triencavate	ppp.cmbtriencavate@colsubsidio.com	X			[Firma]
Karen Paola Ribero A	Enfermera	Colsubsidio Incentivo de Occidente	ppp.uscc@colsubsidio.com	X			[Firma]
Juana Ros	Lider Salud P	CH. SGA Norte BTA	cgsallag@colsubsidio.com	X			[Firma]
Geinneu Salas	Enfermera	Centro de Cuidados Armado N.	german.salas@armado.mil.co	X			[Firma]
Ana Dora Navarro	Enfermera	IPS viva 19 calle 148	epidemiologia@viva.com.co	X			Ana Dora
Yanile HERRERA	Enfermera	UVA 1A IPS IBERIA	infernariappp.iberia@viva.com.co		X		[Firma]
Martha Ruiz	Auxiliar de enfermería	consu Honorarios	cmruevclides@hotmail.com	X			[Firma]

PLANILLA DE REUNIÓN

CÓDIGO: ES-GC-F-105-03

VERSIÓN: 3

SUBRED INTEGRADA DE SERVICIOS DE SALUD NORTE E.S.E.
GESTIÓN DE CALIDAD

PÁGINA: 1 DE 1

FECHA: 06/04/2021

REUNIÓN (tema): Conv local Engativa Suba				FECHA: DD/MM/AAAA 14 12 2023			
NOMBRE	CARGO	DEPENDENCIA	CORREO ELECTRÓNICO	TIPO DE VINCULACIÓN			FIRMA
				PLANTA	CONTRATO	OTRO	
Jenny Gutierrez	Auxiliar Enfermera	Salud	epidemiologia@armado.com.co	X			Jenny G
Luz Day Onorio T	Secretaria	Salud	centro_retras@viva.com			X	[Firma]
Kimberly A Pinilla R	Enfermera	Vivary SGA IPS SA	kimberlypr@vivary.com.co	X			Alejandra P.
Carapayra Vlandra	Enfermera	armado norte	ppp.armadonorte@colsubsidio.com	X			[Firma]
Horisal Sánchez	Aux Enfermera	Salud	epidemsub@cajama.com.co	X			[Firma]
Junior Alape	Aux. Enfermera	Vivaria sede Primavera	jererep.primavera@viva.com.co	X			[Firma]
Marysol Jimenez	Coord. Enfermería	USS Portona	marysoljimenez@ussportona.com		X		[Firma]
Elvira Madero C.	Aux Enfermera	USS Pincon	svigilacaps@pincon@gmail.com		X		[Firma]
Marieliz Mayorga	Aux Enfermera	USS Suba	notificacion@vigilia@colsubsidio.com		X		[Firma]
Araceli Cortes	Aux. Enferm	USS Puerto U.	araceli@usspuerto.com	X			[Firma]
Mrs Constanza Gilson D	Colunhija	Unidad Educativa	unidadeducativa@unidades.com		X		[Firma]
Nelson Torres Rodriguez	Enfermera	clinica Glisio	epidemiologia@glisio.com	X			[Firma]



ACTA DE REUNIÓN

CÓDIGO: ES-GC-F-104-07

VERSIÓN: 7

SUBRED INTEGRADA DE SERVICIOS DE SALUD NORTE E.S.E.
GESTIÓN DE CALIDAD

PÁGINA: 54 DE 55

FECHA: 06/04/2021

	PLANILLA DE REUNIÓN		CÓDIGO: ES-GC-F-105-03
	SUBRED INTEGRADA DE SERVICIOS DE SALUD NORTE E.S.E. GESTIÓN DE CALIDAD		VERSIÓN: 3
			PÁGINA: 1 DE 1
			FECHA: 06/04/2021

REUNIÓN (tema): <i>Couc local Enferm^{ra} Sub</i>				FECHA: DD/MM/AAAA <i>14 12 2023</i>			
NOMBRE	CARGO	DEPENDENCIA	CORREO ELECTRÓNICO	TIPO DE VINCULACIÓN			FIRMA
				PLANTA	CONTRATO	OTRO	
<i>Claudia Muñoz</i>	<i>Aux enfermera</i>	<i>Servimed Umnos</i>	<i>enfermernaunos@servimedips.com</i>		X		<i>Claudia M</i>
<i>Maria Estanecort</i>	<i>Aux Salud Pública</i>	<i>Asistn Salud En Equi</i>	<i>Asistn.salud@asistn.salud.com</i>		X		<i>Maria E</i>
<i>July Roberto C.</i>	<i>Aux enfermera</i>	<i>IPS de todos Suba</i>	<i>asas.salud@ips.todos.com</i>		X		<i>July R</i>
<i>Sandra Lozano Correa</i>	<i>Aux enfermera</i>	<i>USS Garces Navas</i>	<i>enfermera@pscesnavas@gmail.com</i>		X		<i>Sandra L</i>
<i>Sandra Lozano Correa</i>	<i>Aux enfermera</i>	<i>caps Boyaca Real</i>	<i>enfermeraguacamas@gmail.com</i>		X		<i>Sandra L</i>
<i>Sandra Lozano Correa</i>	<i>Aux enfermera</i>	<i>USS Española</i>	<i>enfermeraguacamas@gmail.com</i>		X		<i>Sandra L</i>
<i>Lesly Pulido</i>	<i>Aux enfermera</i>	<i>USS Pachue</i>	<i>USSpachue@gmail.com</i>		X		<i>Lesly Pulido</i>
<i>Lesly Pulido</i>	<i>Aux enfermera</i>	<i>USS Alamos</i>	<i>enfermerachmos@gmail.com</i>		X		<i>Lesly Pulido</i>
<i>Lesly Pulido</i>	<i>Aux enfermera</i>	<i>USS Punguá</i>	<i>US34uniquas@rednorte@gmail.com</i>		X		<i>Lesly Pulido</i>
<i>Lesly Pulido</i>	<i>Aux enfermera</i>	<i>USS Bella Vista</i>	<i>enfermerobellavista@subrednorte.gov.co</i>		X		<i>Lesly Pulido</i>
<i>Julissa Ceros</i>	<i>Profesional Epidemiología</i>	<i>HOSPITAL ERASTIA CALLE 80</i>	<i>epidemiologia@erastia.com</i>			X	<i>Julissa Ceros</i>
<i>Zith Joneth Vega</i>	<i>Epidemiología</i>	<i>HOSPITAL ERASTIA CALLE 80</i>	<i>epidemiologia@erastia.com</i>			X	<i>Zith Vega</i>

	PLANILLA DE REUNIÓN		CÓDIGO: ES-GC-F-105-03
	SUBRED INTEGRADA DE SERVICIOS DE SALUD NORTE E.S.E. GESTIÓN DE CALIDAD		VERSIÓN: 3
			PÁGINA: 1 DE 1
			FECHA: 06/04/2021

REUNIÓN (tema): <i>Couc Local Enferm^{ra} Sub</i>				FECHA: DD/MM/AAAA <i>14 12 2023</i>			
NOMBRE	CARGO	DEPENDENCIA	CORREO ELECTRÓNICO	TIPO DE VINCULACIÓN			FIRMA
				PLANTA	CONTRATO	OTRO	
<i>Sandra Sepúlveda</i>	<i>Aux. Enfermera Salud Pública</i>	<i>Compenso Suba Cto 81 Calle 153</i>	<i>sysepulveda@compenso.salud.gov.co</i>	X			<i>Sandra S</i>
<i>Sandra Sepúlveda</i>	<i>Aux enfermera Salud Pública</i>	<i>Compenso Calle 42 Calle 98 Calle 94</i>	<i>sysepulveda@compenso.salud.gov.co</i>	X			<i>Sandra S</i>
<i>Olivera Milena Ramirez</i>	<i>Aux Epidemiología</i>	<i>Clinica Juan Nieves Grupo Puente</i>	<i>vigilanciaepidemiologia@juannieves.edu.co</i>		X		<i>Milena R</i>
<i>Fernando A Beltrán</i>	<i>Sele Operación Puente</i>		<i>radiooperacion@puente@gmail.com</i>		X		<i>Fernando A</i>
<i>Maria Julieth Sata</i>	<i>Auxiliar de Enfermería</i>	<i>Union medica del Norte</i>	<i>unionmedica@delnorte.gov.co</i>		X		<i>Maria Julieth Sata</i>
<i>Madel Rosaria Hurtado</i>	<i>Enfermera</i>	<i>Pindurillo</i>	<i>saludpublica@pindurillo.gov.co</i>		X		<i>Madel Rosaria Hurtado</i>
<i>Haydelia Cifuentes</i>	<i>Enfermera</i>	<i>Teleperformance SAS Dr. Hermano Andrés Cuatrecasas</i>	<i>haydelia@teleperformance.com</i>		X		<i>Haydelia Cifuentes</i>
<i>Claudio Pulgar</i>	<i>Asistente</i>	<i>Club de Leonés Antioquia</i>	<i>hermannandres@gmail.com</i>		X		<i>Claudio Pulgar</i>
<i>Leidy C Zamora</i>	<i>Aux. lig. de radiología</i>	<i>Club de Leonés Antioquia</i>	<i>leonesanari@clubdeleones.com</i>		X		<i>Leidy C Zamora</i>
<i>Alexandria Busta Marín</i>	<i>Auxiliar Inten</i>	<i>CM Calmedica callies</i>	<i>lucymb@calmedica.com</i>	X			<i>Alexandria Busta Marín</i>
<i>Alexandria Busta Marín</i>	<i>Auxiliar Inten</i>	<i>CM Calmedica Callina</i>	<i>lucymb@calmedica.com</i>	X			<i>Alexandria Busta Marín</i>
<i>Alexandria Busta Marín</i>	<i>Auxiliar Inten</i>	<i>CM Calmedica Equit</i>	<i>lucymb@calmedica.com</i>	X			<i>Alexandria Busta Marín</i>
<i>Alexandria Busta Marín</i>	<i>Auxiliar Inten</i>	<i>CM Calmedica Subg</i>	<i>lucymb@calmedica.com</i>	X			<i>Alexandria Busta Marín</i>
<i>Alexandria Busta Marín</i>	<i>Auxiliar Inten</i>	<i>CM Calmedica Centro</i>	<i>lucymb@calmedica.com</i>	X			<i>Alexandria Busta Marín</i>

