	ACTA DE REUNIÓN	CÓDIGO: ES-GC-F-104-07
		VERSIÓN: 7
	SUBRED INTEGRADA DE SERVICIOS DE SALUD NORTE E.S.E. GESTIÓN DE CALIDAD	PÁGINA: 1 DE 50
		FECHA: 06/04/2021

N° DE ACTA:	FECHA: 26/11/2021
REUNIÓN: Comité de Vigilancia Epidemiológica - COVE, Localidad de Chapinero.	

ASISTENTES		
NOMBRE	CARGO	ÁREA/ENTIDAD
SE ANEXA LISTADO		

ORDEN DEL DÍA / AGENDA
<ol style="list-style-type: none"> 1 Instalación comité de vigilancia epidemiológica. Lectura acta anterior. 2 Comportamiento de la notificación de la conducta suicida, comparativo año 2020 - 2021 período Enero - Octubre. 3 Comportamiento de la notificación de la violencia intrafamiliar, el maltrato infantil y la violencia sexual, comparativo año 2020 - 2021 período Enero - Octubre. 4 Cambios paradigmáticos en la prevención y atención del consumo de sustancias psicoactivas. 5 Comportamiento de la notificación del consumo problemático de SPA, comparativo año 2020 - 2021 período Enero - Octubre. 6 Comportamiento de la notificación de las lesiones de causa externa, comparativo año 2020 - 2021 período Enero - Octubre. 7 Socialización línea calma. 8 Unidad de análisis: socialización de caso exitoso de abordaje integra por subsistemas de salud mental. 9 COVID 10 Intervención equipo PAI. 11 Intervención equipo transmisibles 12 Indicadores Sivigila 13 Evaluación y cierre.

REVISIÓN COMPROMISOS ANTERIORES				
Responsable	Fecha	Cumplimiento		Causa
UPGD	INMEDIATA	SI _____	NO _____	Realizar las notificaciones de los eventos mencionados a lo largo de la sesión de manera oportuna y con calidad en los datos entregados

	ACTA DE REUNIÓN		CÓDIGO: ES-GC-F-104-07
			VERSIÓN: 7
	SUBRED INTEGRADA DE SERVICIOS DE SALUD NORTE E.S.E.		PÁGINA: 2 DE 50
	GESTIÓN DE CALIDAD		FECHA: 06/04/2021

UPGD	INMEDIATA	SI _____	NO _____	Socializar con sus compañeros la información recibida en a sesión

DESARROLLO DE LA REUNIÓN

1. Instalación comité de vigilancia epidemiológica. Lectura acta anterior.

Siendo las 8:00 am del 26 de noviembre de 2021, se da inicio al comité de vigilancia epidemiológica del mes de noviembre de la localidad de Suba y Engativá, socializando a los participantes la agenda de la jornada y remitiendo para su diligenciamiento el link de asistencia a la reunión. Acto seguido, se procede a realizar lectura del acta anterior, frente a la cual no se hacen comentarios u observaciones por parte de la UPGD, considerándose aprobada.

2. Comportamiento de la notificación de la conducta suicida, comparativo año 2020 - 2021 período Enero – Octubre.

En el subsistema de vigilancia epidemiológica de la conducta suicida (SISVECOS) se socializa en primer lugar la ruta de atención de la notificación dada para el evento por 1) captación del evento por la UPGD (se hace claridad en las definiciones de caso para ideación, amenaza, intento de suicidio) y UI, 2) diligenciamiento del formato de captura y 3) remisión del formato al correo local sisvecos2hengativa@gmail.com o sisvecossuba@gmail.com según localidad. Se recuerda que el evento debe ser notificado dentro de las 24 horas siguientes a su captación, toda vez que corresponde a un evento de notificación inmediata que representa un riesgo vital para el usuario.

Continuando con la presentación, se socializa el comportamiento de la notificación de conducta suicida en un comparativo de los años 2020 y 2021, para el periodo enero a octubre, tanto en el comportamiento por mes en cada año para la subred norte, como para las localidades de Engativá y Suba. De igual manera se presenta el comportamiento de la notificación por evento para la subred norte, como para las localidades de Engativá y Suba. Es de anotar que tanto el comportamiento por localidad como por subred y por evento, mantiene la misma tendencia para cada año, presentándose un decremento en la notificación en el periodo marzo a junio de 2020 relacionado con el silencio epidemiológico en conducta suicida de las UI y UPGD en algunas instituciones por la emergencia sanitaria, dado que se volcaron a realizar notificación de evento 346 dejando los demás de lado y una recuperación en la tendencia anual para el mes de julio del mismo año. Se evidencia en todos los casos el incremento de la notificación para el año 2021 como consecuencia de los cambios en las dinámicas sociales producto de la emergencia sanitaria.

Por otro lado, se socializa la distribución por curso de vida y sexo, para las localidades de Engativá y Suba, el comportamiento de la notificación, encontrando que los cursos de vida comprendidos entre los 18 y 44 son aquellos en los que más eventos se notifican y frente a la distribución por sexo siguen siendo las mujeres aquellas de quienes mas se notifican conducta suicida en ambas localidades.

	ACTA DE REUNIÓN	CÓDIGO: ES-GC-F-104-07
		VERSIÓN: 7
	SUBRED INTEGRADA DE SERVICIOS DE SALUD NORTE E.S.E. GESTIÓN DE CALIDAD	PÁGINA: 3 DE 50
		FECHA: 06/04/2021

Finalmente se presentan los desencadenantes principales del evento para los años 2020 y 2021 y se realiza resolución de inquietudes.

3. Comportamiento de la notificación de la violencia intrafamiliar, el maltrato infantil y la violencia sexual, comparativo año 2020 - 2021 período Enero – Octubre.

Se realiza una distribución de eventos teniendo en cuenta los tres grandes eventos que son violencia intrafamiliar, maltrato infantil y violencia sexual teniendo en cuenta la distribución por localidad, grupo etareo; realizando la definición de cada uno de ellos encontrando la presencia de eventos dirigidos hacia las mujeres en el histórico con mayor número de eventos hacia mujeres teniendo un total de 3595 para el periodo en relación a 1497 hacia hombres. Dentro de la distribución de localidad continuamos presentando el mayor índice de eventos en Engativá y suba.

Frente a maltrato infantil presentaron el índice más lato de eventos en el rango de edad de 5 a 9 años con 248 hombre y 266 mujer de los cuales en distribución.

En cuanto a violencia sexual tenemos que para niñas, jóvenes y mujeres el índice. Dentro del grupo etareo de 10 a 14 años con 437 eventos y para hombre el índice más alto está en el grupo de 5 a 9 años con 56 casos.

Por último se recuerda la diferenciación y aspectos a tener en cuenta frente al reporte de la violencia intrafamiliar eventos de cualquier violencia dentro del contexto de violencia la interior de la familia, no se notifican eventos de agresiones físicas por otras personas, la única violencia que permite que se notifique en presencia en cualquier contexto en el que se presente.

Se resuelven inquietudes de los asistentes

4. Cambios paradigmáticos en la prevención y atención del consumo de sustancias psicoactivas.

Con la implementación del Plan Nacional de Promoción de la Salud, Prevención y Atención al Consumo de Sustancias Psicoactivas 2014-2021, el cual fue aprobado en el marco de la Comisión Nacional de Estupefacientes, se busca reducir la magnitud del uso de drogas y sus consecuencias adversas, mediante un esfuerzo coherente, sistemático y sostenido, dirigido a la promoción de condiciones y estilos de vida saludables, a la prevención del consumo y a la atención de las personas y las comunidades afectadas por el consumo de drogas, esto acompañado del fortalecimiento de los sistemas de información y vigilancia en salud pública.

¿Qué son las drogas, sustancias psicotrópicas, sustancias psicoactivas o SPA? Es toda sustancia que introducida en el organismo por cualquier vía de administración (ingerida, fumada, inhalada, inyectada, entre otras) produce una alteración del funcionamiento del sistema nervioso central del individuo, la cual modifica la conciencia, el estado de ánimo o los procesos de pensamiento. Su consumo puede crear consumo problemático o dependencia. ¿Cómo se clasifican las sustancias psicoactivas? Existen muchas formas de clasificar las sustancias psicoactivas dependiendo de su abordaje.

A continuación, tres grandes grupos:

	ACTA DE REUNIÓN	CÓDIGO: ES-GC-F-104-07
		VERSIÓN: 7
	SUBRED INTEGRADA DE SERVICIOS DE SALUD NORTE E.S.E. GESTIÓN DE CALIDAD	PÁGINA: 4 DE 50
		FECHA: 06/04/2021

- Según sus efectos en el cerebro pueden ser depresoras o estimulantes del sistema nervioso, o pueden ser alucinógenas.
- Según su origen pueden ser naturales, sintéticas o semisintéticas.
- Según la normatividad pueden ser ilegales o legales, por ejemplo, la cocaína es ilegal pero las bebidas alcohólicas son legales. ¿Qué es consumo problemático de sustancias psicoactivas? Un consumo es problemático cuando este afecta la salud, las relaciones con la familia y amigos.

También cuando altera las actividades diarias como el trabajo o el estudio, o cuando implica problemas económicos o con la ley. Se considera que todo consumo de sustancias lícitas o ilícitas en mujeres embarazadas o en periodo de lactancia así como en niñas, niños y adolescentes, son problemáticos.

¿Cómo puedo identificar si mi consumo es problemático? Para determinar su nivel de riesgo de consumo de sustancias psicoactivas se dispone de herramientas de tamizaje que pueden ser auto-aplicadas, o aplicadas por personal capacitado en el entorno escolar, comunitario e institucional (sector salud) y de valoraciones integrales en salud realizadas por profesionales, las cuales ayudan a determinar el nivel de riesgo de consumo en que se encuentra y remitir a servicios de prevención o de tratamiento por trastornos por consumo de sustancias psicoactivas. Lo anterior se encuentra dispuesto en la Ruta Integral de Atención en Salud para población con riesgo o presencia de trastornos mentales y del comportamiento manifiestos debido a uso de sustancias psicoactivas y adicciones diseñada en el marco del Modelo Integral de Atención en Salud, adoptada mediante la Resolución 3202 de 2016, la cual se implementa en los territorios a través de los prestadores de salud y sus redes de instituciones.

¿Qué son los factores protectores y los factores de riesgo para el consumo de sustancias psicoactivas? Los factores protectores son características o atributos individuales, familiares o sociales, que reducen la posibilidad de uso, abuso o dependencia de las sustancias psicoactivas. Entre los factores individuales se encuentran: empatía, habilidades sociales, capacidad para afrontar problemas, entre otros; entre los factores familiares se encuentran el respeto, la confianza, las normas y reglas del hogar, entre otros; entre los factores sociales se encuentran la participación en actividades comunitarias, la normatividad respecto a las sustancias psicoactivas, el acceso a servicios de salud y educación, entre otros. Los factores de riesgo son características o atributos individuales, familiares o sociales, que posibilitan o aumentan el consumo de sustancias psicoactivas.

A nivel individual los factores de riesgo están asociados a baja tolerancia a la frustración, conductas agresivas, baja autoestima, entre otros; entre los factores familiares se encuentran: consumo de sustancias psicoactivas por parte de padres de familia o cuidadores, disciplina autoritaria, sobreprotección, falta de supervisión de los padres o cuidadores en las actividades de los hijos, violencia intrafamiliar, entre otros; entre los factores de riesgo social se encuentran: bajo apoyo de redes sociales, disponibilidad de las sustancias psicoactivas, uso de sustancias psicoactivas por parte de pares, violencias en el entorno escolar y social, entre otros.

La asociación específica entre influencia parental, uso de alcohol y drogas ilícitas entre adolescentes, ha sido bien documentada para variables como la calidad de la relación padres-hijos (parental attachment), la naturaleza de la supervisión parental (parental monitoring) y las actitudes y hábitos de consumo de alcohol y drogas que tengan o hayan tenido los padres. El alcoholismo parental o uso de sustancias ilícitas en los padres incrementa sustancialmente la probabilidad de uso y, sobre todo, de iniciación temprana. La influencia del grupo de pares depende de variables asociadas al proceso familiar, como el nivel de compromiso y supervisión parental. Allí, se considera la "Autonomía

	ACTA DE REUNIÓN	CÓDIGO: ES-GC-F-104-07
		VERSIÓN: 7
	SUBRED INTEGRADA DE SERVICIOS DE SALUD NORTE E.S.E. GESTIÓN DE CALIDAD	PÁGINA: 5 DE 50
		FECHA: 06/04/2021

prematura”, es decir, cuando los padres se desentienden tempranamente o cuando los adolescentes se involucran con pares desviados.

5. Comportamiento de la notificación del consumo problemático de SPA, comparativo año 2020 - 2021 período Enero – Octubre.

El subsistema VESPA hace referencia al comparativo de la notificación de eventos de consumo de sustancias psicoactivas en el período enero a octubre de 2020 y 2021, teniendo como variables a analizar, las localidades, los grupos atareos, el sexo, la residencia o no en el distrito y el tipo de droga consumida.

6. Comportamiento de la notificación de las lesiones de causa externa, comparativo año 2020 - 2021 período Enero – Octubre.

Desde el subsistema SIVELCE se cuenta con el abordaje de cuatro momentos: socialización de aspectos generales del subsistema, comportamiento de la notificación periodo enero – octubre años 2020 – 2021, calidad del dato de la notificación de lesiones de casusa externa y vigilancia intensificada de pólvora.

El subsistema SIVELCE se encarga de vigilar a nivel Distrital las lesiones de causa externa intencionales y no intencionales; siendo la fuente de información principal en el sector salud en el tema. De esta manera, es de vital importancia consolidar un sistema de información válido, confiable y oportuno a nivel distrital el cual parte de la calidad del dato de los formatos de notificación enviados por la UPGD, así como del ingreso de la información al aplicativo SIVIGILA D.C. con calidad y oportunidad por parte de las UPGD que cuentan con acceso a la herramienta.

Durante los meses Enero - Octubre del año 2020 - 2021, se contó con la identificación y notificación de 27664 casos por parte de las UPGD de la Subred Norte. El sexo con mayor número de casos corresponde a los hombres en los dos años y las lesiones no intencionales fueron los eventos con mayor número de casos, donde el tipo de lesión “otro” se ubica en el primer lugar durante los años.

La vigilancia intensificada de pólvora se llevará a cabo en el periodo 1 de diciembre 2021 al 15 de enero 2022. La fuente de notificación principal corresponde a las UPGD que cuentan con servicio de urgencias. La metodología y/o flujo de información, se dará a conocer en asistencia técnica virtual por parte de la referente local.

7. Socialización línea calma.

Se realiza socialización de la línea calma por parte del director de la misma Francis Royet, en la cual se presenta el objetivo y propósito de la línea, la población a la que va dirigida, por qué nace la misma es decir indicadores de violencia, prevalencia de problemas y enfermedades en salud mental en hombres, se socializan los resultados que han arrojado la línea calma a la fecha y se presentan videos de socialización y divulgación de esta.

8. Unidad de análisis: socialización de caso exitoso de abordaje integra por subsistemas de salud mental.

	ACTA DE REUNIÓN	CÓDIGO: ES-GC-F-104-07
		VERSIÓN: 7
	SUBRED INTEGRADA DE SERVICIOS DE SALUD NORTE E.S.E. GESTIÓN DE CALIDAD	PÁGINA: 6 DE 50
		FECHA: 06/04/2021

Se realiza unidad de análisis mediante la exposición de un caso abordado de manera integral por los subsistemas de salud mental y con articulación intra sectorial acorde a las necesidades del mismo, para lo cual se comentan los datos generales del evento y se da espacio para el análisis de éste.

A partir del caso expuesto, se invita a las UPGD participantes del evento a debatir frente a las siguientes preguntas:

- a) El proceso de notificación adecuado, teniendo en cuenta los eventos de interés en salud mental, lo subsistemas de vigilancia epidemiológica en salud mental y la oportunidad en la notificación.
- b) Acciones que, desde su punto de vista, realizaron las Instituciones en pro de la garantizar los derechos de Pepita Mendieta.

Como resultado del ejercicio se llega a la conclusión de la importancia de la notificación obligatoria de los eventos para el abordaje oportuno por los diferentes sectores, se socializa el alcance de cada institución en el seguimiento al caso y como el mismo puede obtener un resultado positivo, para el caso la restitución de derechos y la atención integral en salud mental, en un trabajo mancomunado de todas las instituciones responsables.

9. Intervención equipo transmisibles – COVID.

Se socializa el comportamiento de la notificación del periodo 2021 hasta la semana epidemiológica 45 del 2021 (7/11/2021 al 13/11/2021), tiempo en el que se ha recibido un total de 2.676.080 casos, con mayor residencia en las localidades de Suba, Engativá y Usaquén; en abril de 2021 se presentó el pico más alto en la notificación siendo la localidad de Suba la que presentó la cifra más alta con 173.983 casos y en general con 461.139 de casos notificados.

En lo corrido del 2021 se ha recibido la notificación de 2.250.047 casos que representan el 84,1% del acumulado desde enero de 2021. Fueron notificados 4.531 casos en la semana 45, mostrando una disminución en la notificación con respecto a la semana 44.

ACTA DE REUNIÓN

CÓDIGO: ES-GC-F-104-07

VERSIÓN: 7

SUBRED INTEGRADA DE SERVICIOS DE SALUD NORTE
E.S.E.
GESTIÓN DE CALIDAD

PÁGINA: 7 DE 50

FECHA: 06/04/2021

Gráfica 1. Comparativo de la notificación de eventos 345 - 346 - 348 por localidad. Subred Norte 2020 - 2021

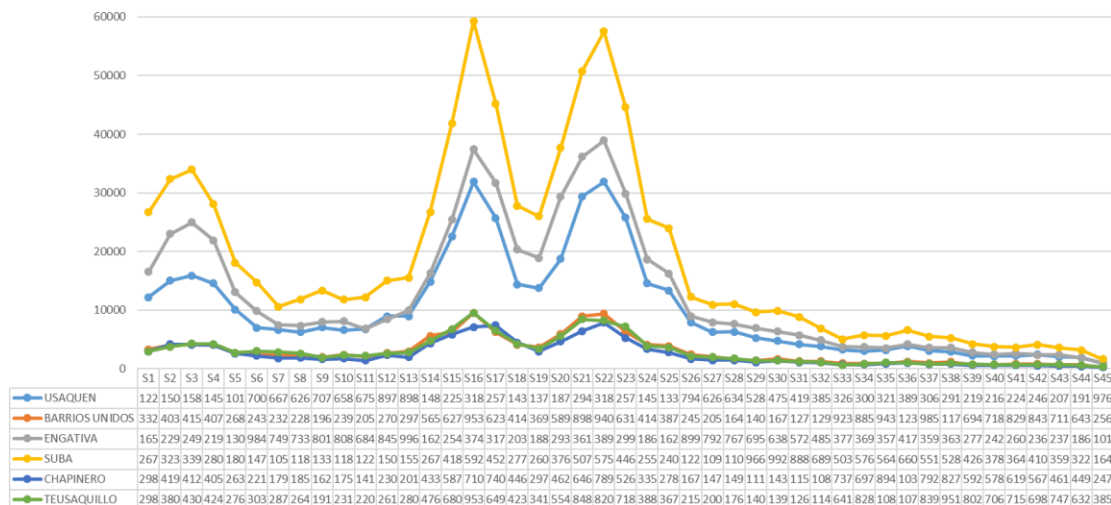

Fuente: Base Residentes COVID 345 - 346 - 348 preliminar, corte 13/10/2021

En el mes de octubre, comparado con noviembre, se observa un porcentaje de reducción en la notificación del -0,7% para la Subred Norte.

Frente al comportamiento de la notificación según el Momento de Curso de Vida - MCV y sexo se reportan más casos en mujeres (55,9%; n=1.496.482) en comparación a los hombres (44,1%; n=1.179.598) en las tablas se muestran los valores por localidad, sexo y momento de curso de vida, discriminado por años: 2020 y 2021

Tabla 1. Notificación por Localidad, momento de curso de vida y sexo. Subred Norte, 2020.

MCV	Sexo	Usaquén	Chapinero	Engativá	Suba	Barrios Unidos	Teusaquillo	Total
Primera Infancia	Mujer	1013	258	1497	2396	234	230	5.628
	Hombre	1193	316	1683	2615	247	234	6.288
Infancia	Mujer	1250	269	1872	2893	300	239	6.823
	Hombre	1310	301	2083	3025	295	282	7.296
Adolescencia	Mujer	1481	334	2111	3144	412	350	7.832
	Hombre	1342	300	1969	2973	320	282	7.186
Juventud	Mujer	10562	3602	14223	20921	2701	2737	54.746
	Hombre	8409	3110	10861	15842	2179	2385	42.786
Adulthood	Mujer	25578	8689	31829	48581	6428	7493	128.598
	Hombre	19530	8019	24338	35363	4696	6188	98.134
Vejez	Mujer	7969	2179	8418	11838	1899	2035	34.338
	Hombre	5986	1754	6495	8947	1451	1745	26.378
Total	Mujer	47.853	15.331	59.950	89.773	11.974	13.084	237.965
	Hombre	37.770	13.800	47.429	68.765	9.188	11.116	188.068
Total		85623	29131	107379	158538	21162	24200	426.033

Fuente: Base Residentes COVID 345 - 346 - 348 preliminar, corte 13/11/2021

Tabla 2 Notificación por Localidad, momento de curso de vida y sexo. Subred Norte, 2021.

ACTA DE REUNIÓN

CÓDIGO: ES-GC-F-104-07

VERSIÓN: 7

SUBRED INTEGRADA DE SERVICIOS DE SALUD NORTE
E.S.E.
GESTIÓN DE CALIDAD

PÁGINA: 8 DE 50

FECHA: 06/04/2021

MCV	Sexo	Usaquén	Chapinero	Engativá	Suba	Barrios Unidos	Teusaquillo	Total
Primera Infancia	Mujer	8.369	1.889	10.032	17.284	1.493	1.665	40.732
	Hombre	9.072	2.021	11.221	19.644	1.620	1.826	45.404
Infancia	Mujer	8.904	1.907	11.864	18.810	1.867	1.924	45.276
	Hombre	8.926	1.995	12.466	19.016	2.066	1.731	46.200
Adolescencia	Mujer	20.202	5.419	26.322	38.705	5.112	5.449	101.209
	Hombre	16.644	4.723	20.814	31.207	4.075	4.269	81.732
Juventud	Mujer	47.343	14.601	64.643	94.650	12.807	13.911	247.955
	Hombre	38.429	11.796	51.498	74.676	10.731	11.434	198.564
Adulthood	Mujer	128.741	36.877	161.219	239.860	31.193	38.420	636.310
	Hombre	98.065	34.385	122.283	176.137	25.278	31.866	488.014
Vejez	Mujer	41.944	10.431	47.123	66.016	10.041	11.480	187.035
	Hombre	29.121	8.345	32.986	45.728	7.297	8.139	131.616
Total	Mujer	255.503	71.124	321.203	475.325	62.513	72.849	1.258.517
	Hombre	200.257	63.265	251.268	366.408	51.067	59.265	991.530
Total		455.760	134389	572471	841733	113580	132114	2.250.047

Fuente: Base Residentes COVID 345 - 346 - 348 preliminar, corte 13/11/2021

Dado el proceso de ajuste en SIVIGILA del evento 346- COVID19 que se vienen adelantando según el resultado de laboratorio de la muestra SarsCov2, se obtiene a corte del 17/11/2021 o semana epidemiológica número 45, un 84,3% de casos ajustados como confirmados o descartados según el caso, lo que corresponde a 870.396 registros pertenecientes a las localidades de Usaquén, Chapinero, Engativá, Suba, Barrios Unidos y Teusaquillo. En términos generales se evidencia la disminución de 0,1 puntos porcentuales en los ajustes realizados con respecto a la semana anterior. Para la actual semana se identifica la localidad de Barrios Unidos como la localidad con mayor número de ajustes (93,2%), y Teusaquillo como la localidad con menos ajustes realizados (76,9%), este comportamiento se mantiene estable con respecto a la semana anterior. Es importante destacar que solo el 61,1% de los casos notificados en la localidad de Chapinero son probables en comparación a las demás localidades que notifican más del 72,4%.

Según determina el lineamiento actual, el ajuste se debe realizar dentro de una oportunidad de máximo 4 semanas epidemiológicas en ese sentido se identifica que el 53,1% (462.214) de los ajustes realizados son oportunos y el 46,9% (408.182) se encuentran inoportunos, se evidencia como se mantiene el porcentaje de casos ajustados oportuna e inoportunamente. La localidad que ajusto más oportuno es Chapinero con un 73,3% (88.797) y la localidad con mayor inoportunidad es Teusaquillo con un 56,8% (38.010). En comparación a la semana inmediatamente anterior se evidencia estable el comportamiento.

Al verificar los ajustes realizados en cada uno de los meses, se obtiene que para el mes de enero el 33,5% es oportuno y el 66,5% inoportuno, en febrero el 30,8% es oportuno el 69,2% es inoportuno, en marzo el 32,9% es oportuno y el 67,1% es inoportuno, en abril el 38,3% es oportuno y el 61,7% es inoportuno, en mayo se identifica el 52,7% de los ajustes oportunos y el 47,3% son inoportunos, en junio se encuentra el 57% es oportuno y 43% es inoportuno, en julio el 68,4% es oportuno y el 31,6% es inoportuno, en agosto el 70,7% es oportuno y el 29,3% es inoportuno, en septiembre el 81% es oportuno y el 19% es inoportuno, en octubre el 93,5% es oportuno y el 6,5% es inoportuno, finalmente, en el mes de noviembre se han ajustado 4719 casos de los cuales el 100% es oportuno. De acuerdo

ACTA DE REUNIÓN	CÓDIGO: ES-GC-F-104-07
	VERSIÓN: 7
	SUBRED INTEGRADA DE SERVICIOS DE SALUD NORTE E.S.E. GESTIÓN DE CALIDAD
	PÁGINA: 9 DE 50
	FECHA: 06/04/2021

con los datos anteriormente mencionados se evidencia como febrero es el mes con más ajustes inoportunos y octubre el mes que se ajustó más oportunamente con el 93,5%.

Gráfica 2. Ajustes de la notificación de eventos 345 - 346 - 348 por localidad. Subred Norte 2020 - 2021

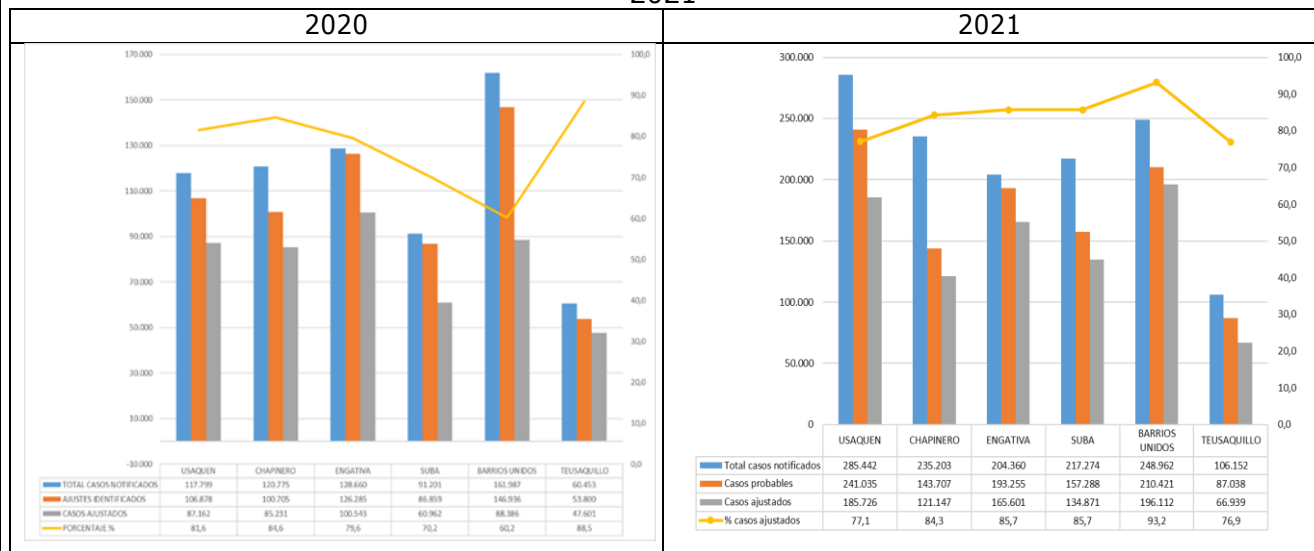

Fuente: Fuente: Base SIVIGILA local. Corte 13/11/2021 descarga 16/11/2021

Frente a los casos positivos, entre enero y Octubre de 2021 con corte a semana 45, se observa la reducción del número de casos confirmados por laboratorio, siendo las semanas 40 y 41 de 2021 las que presentan menor número de casos positivos donde no sobrepasan 500 casos por semana; en el mes de agosto se confirmaron 11.100 casos positivos y la localidad con mayor cantidad es suba con 3.848 casos y para el mes de septiembre un acumulado de 5.077 casos positivos, la localidad con mayor cantidad es suba con 1.710 que representa el 33,7%, para el mes de Octubre un acumulado de 1.997 casos, la localidad con mayor cantidad es suba con 607 que representan el 33,6%

cada caso aumenta el indicador; este comportamiento se viene presentado desde el comienzo de la pandemia.

Como se evidencia en las gráficas, las tasas más altas se encuentran en la población mayor de 18 años; Entre las mujeres la población joven presentó mayores tasas que los hombres, mientras que los adultos estuvieron por encima en Usaquén, Engativá, Suba, Barrios Unidos y Teusaquillo.

Gráfica 5 Tasas por 1.000 hab y casos positivos por MCV y localidad. Subred Norte, 2021

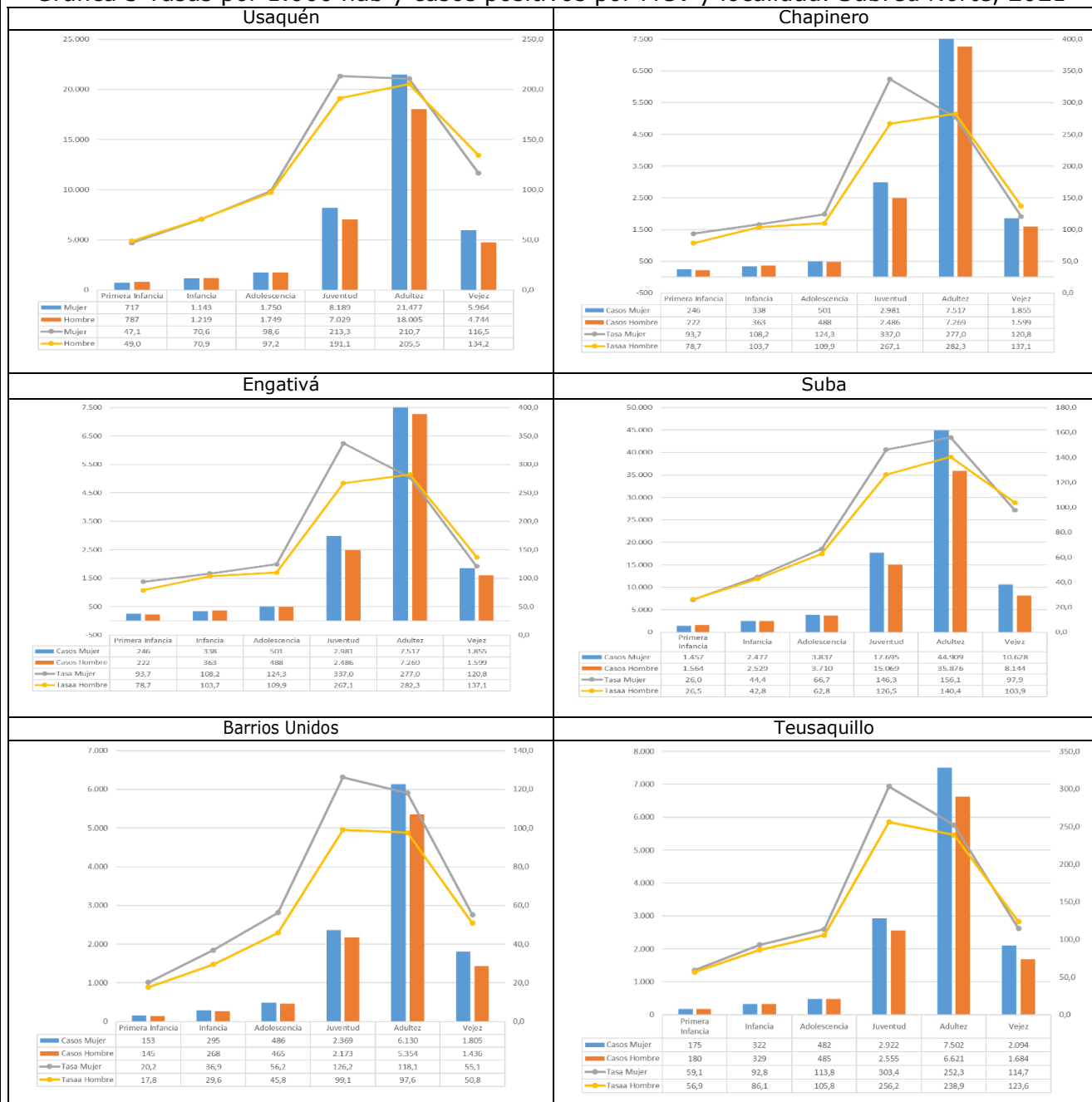

Fuente: Base Positivos Subred Norte, datos preliminares. Corte 13/11/2021 descarga 16/11/2021

En cuanto a las mortalidades durante el 2021, se evidencia un comportamiento similar al de los casos positivos.

Similar comportamiento se observa en la distribución de mortalidades por semana epidemiológica 45 en el 2021, donde la Subred pasó de 253 casos en la semana 1 a 1 caso en la semana 45, evidenciando un porcentaje de reducción de casos del 99,6%, con porcentajes de reducción superiores al 98,9% en todas las localidades de la Subred.

Gráfica 6 Distribución de la mortalidad por semana epidemiológica 2021

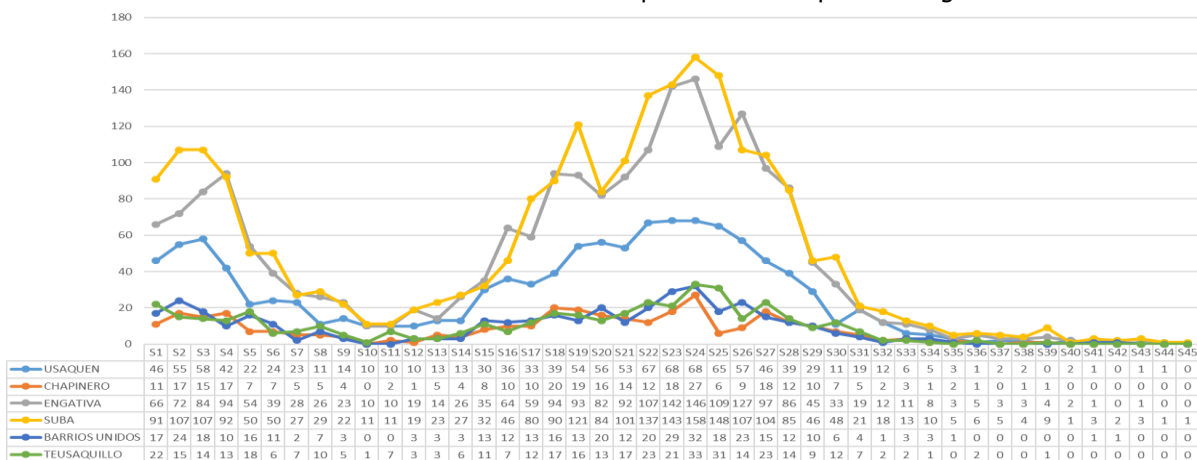

Fuente: Base Mortalidades Subred Norte, datos preliminares. Corte 13/11/2021 descarga 16/11/2021

En cuanto a las mortalidades según MCV y sexo se evidenció que hay una mayor proporción de casos en hombres con el 60,9% (n=4.083) que las mujeres 39,1% (n=2.618) a pesar que se evidencio que hay mayor número de pacientes positivos mujeres que hombres y afecta a personas mayores de 60 años. Esto para un total de (n=6.701)

Gráfica 7 Mortalidades por MCV y localidad. Subred Norte, 2021

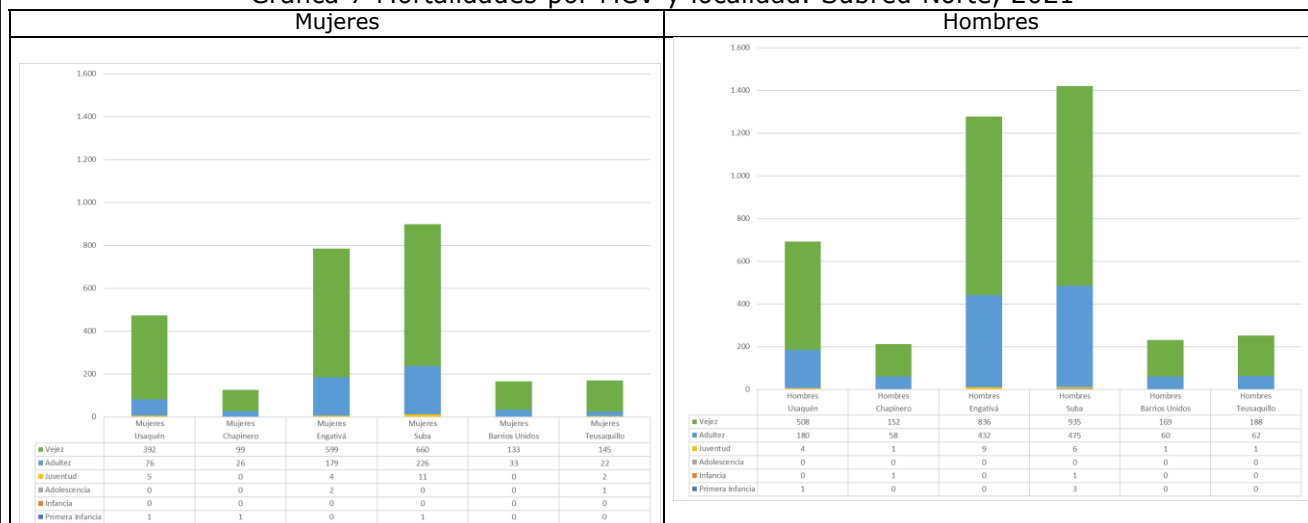

Fuente: Base Mortalidades Subred Norte, datos preliminares. Corte 13/11/2021 descarga 16/11/2021

ACTA DE REUNIÓN

CÓDIGO: ES-GC-F-104-07

VERSIÓN: 7

SUBRED INTEGRADA DE SERVICIOS DE SALUD NORTE
E.S.E.
GESTIÓN DE CALIDAD

PÁGINA: 13 DE 50

FECHA: 06/04/2021

Al igual que en los casos positivos, las tasas de incidencia muestran que la población con mayor afectación son los adultos y las personas mayores. En el análisis por localidad y UPZ, Usaquéen la tasa de incidencia y mortalidad presento disminución en todas las UPZ

En Chapinero la tasa de incidencia y mortalidad disminuyo en todas las UPZ, En Engativá la tasa de incidencia y mortalidad presento reducción en todas sus UPZ.

Por su parte, en la localidad de Suba la incidencia y Mortalidad presentaron disminución en todas sus UPZ.

Para Barrios Unidos la tasa de incidencia y mortalidad disminuyeron en todas las UPZ. En Teusaquillo la incidencia aumento en Parque Simón Bolívar y mortalidad presento disminución en todas sus UPZ.

Gráfica 8 Tasas por 1.000 hab y casos positivos por MCV y localidad. Subred Norte, 2021

Usaquén

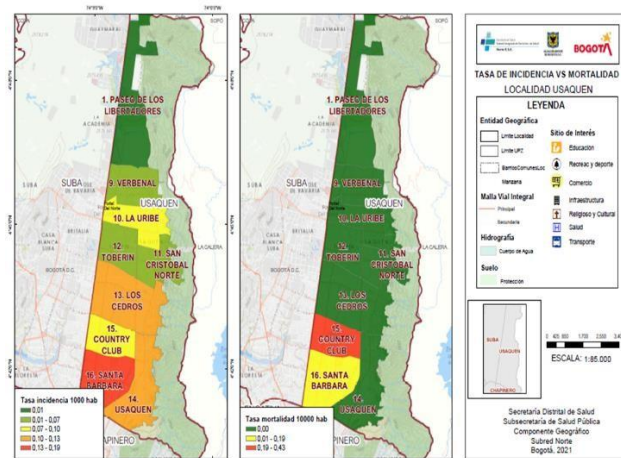
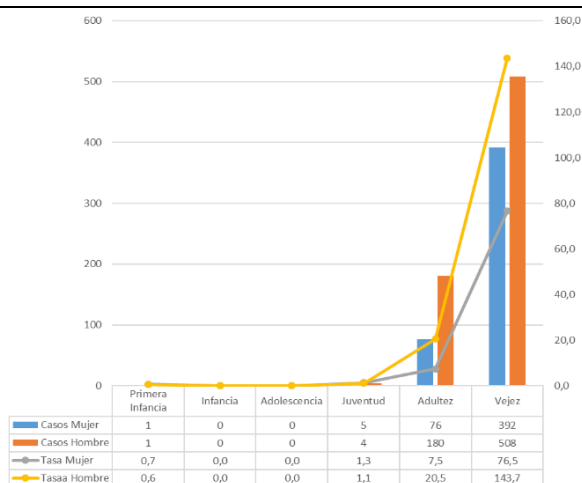

Chapinero

ACTA DE REUNIÓN

SUBRED INTEGRADA DE SERVICIOS DE SALUD NORTE
E.S.E.
GESTIÓN DE CALIDAD

CÓDIGO: ES-GC-F-104-07

VERSIÓN: 7

PÁGINA: 14 DE 50

FECHA: 06/04/2021

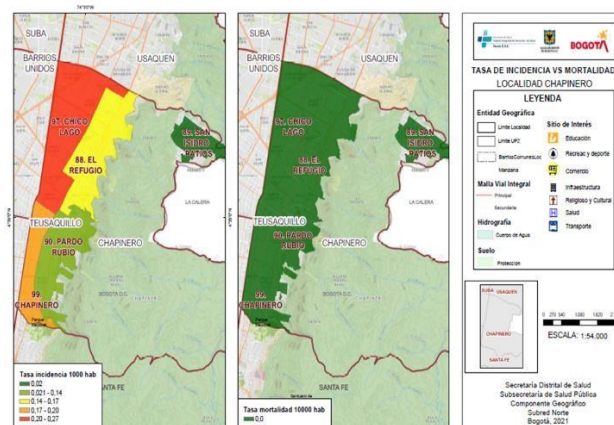
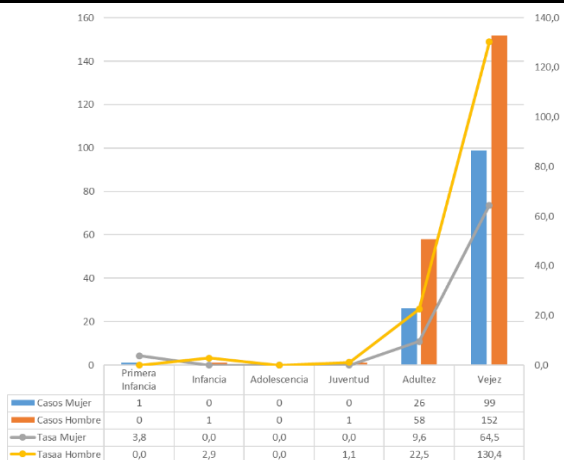

Engativá

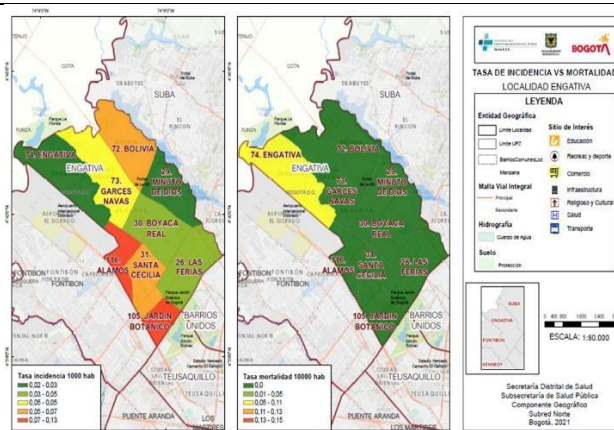
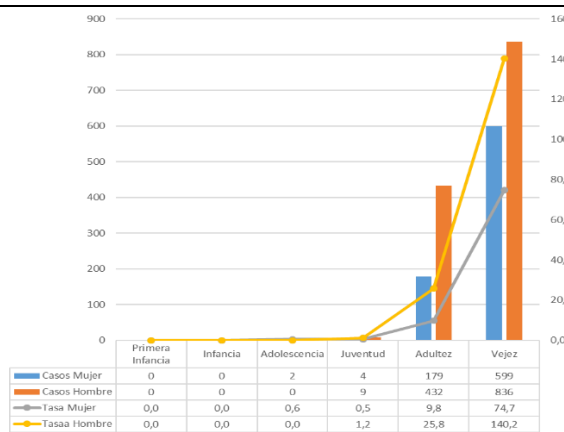

Suba

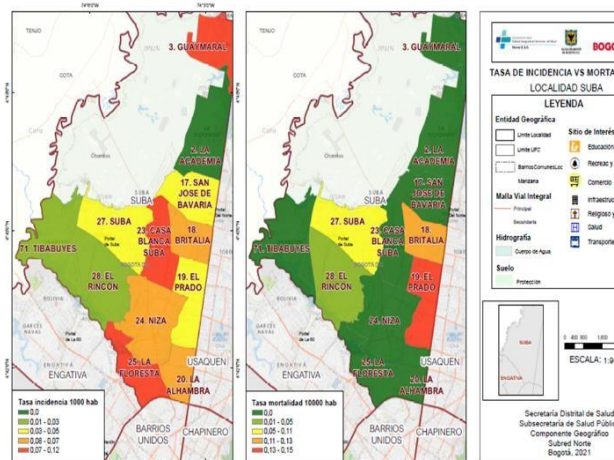
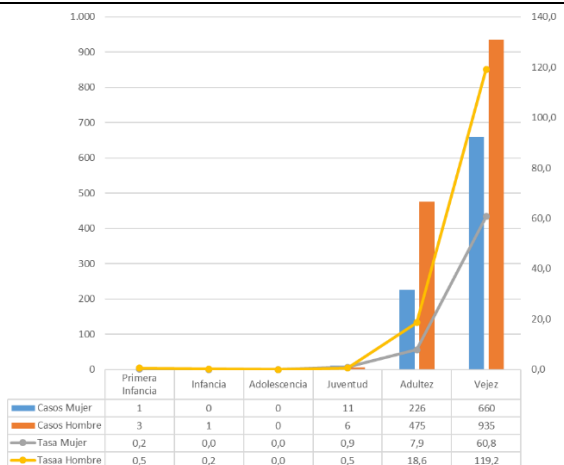

Barrios Unidos

ACTA DE REUNIÓN

CÓDIGO: ES-GC-F-104-07

VERSIÓN: 7

SUBRED INTEGRADA DE SERVICIOS DE SALUD NORTE
E.S.E.

PÁGINA: 15 DE 50

GESTIÓN DE CALIDAD

FECHA: 06/04/2021

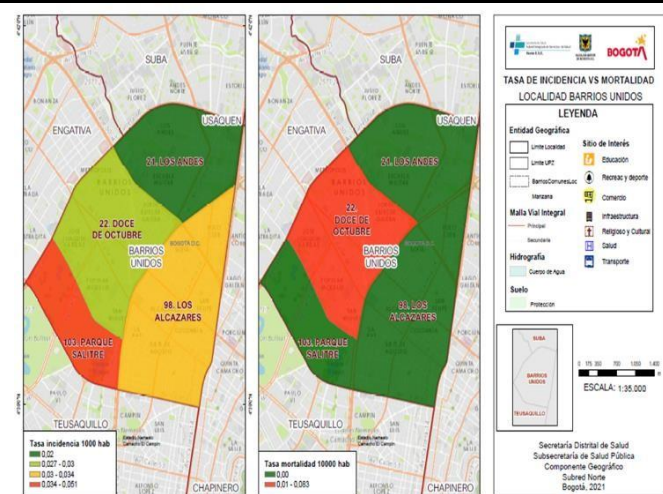
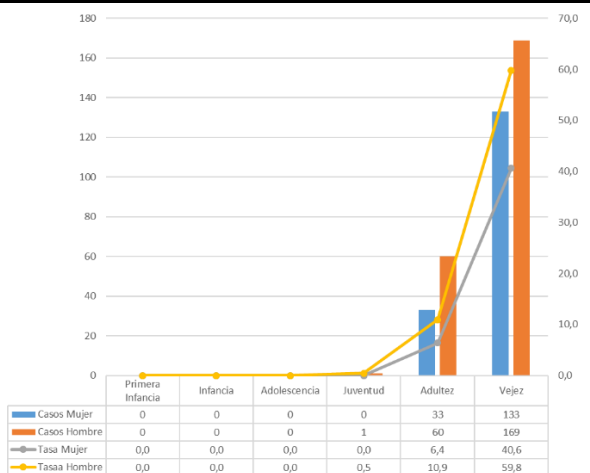

Teusaquillo

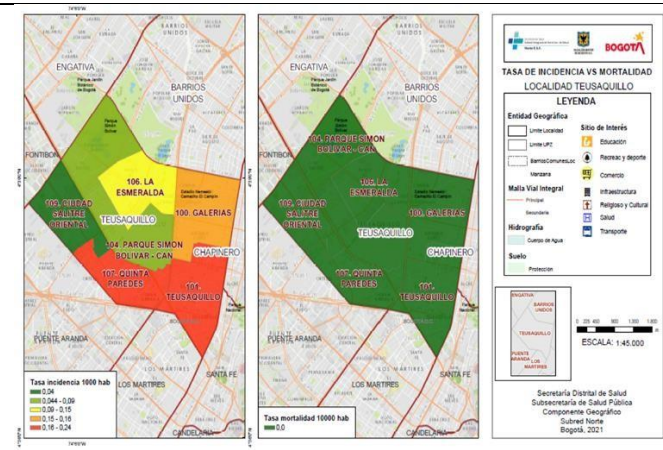
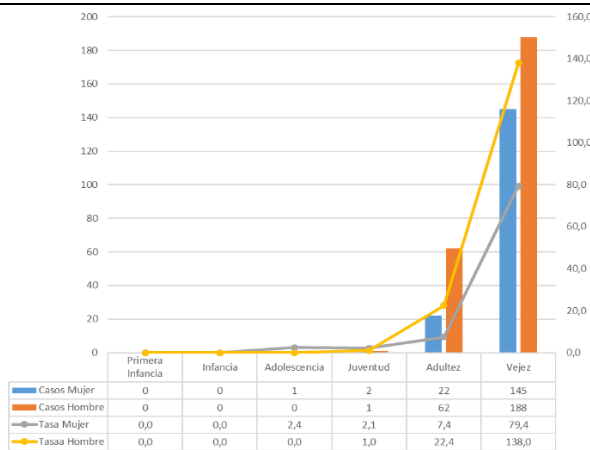

Fuente: Base Mortalidades Subred Norte, datos preliminares. Corte 13/11/2021 descarga 16/11/2021
Positivos Subred Norte, datos preliminares. Corte 13/11/2021 descarga 16/11/2021

Semana epidemiológica 45

Las mortalidades por COVID-19 continúan en un proceso estable, la notificación por ocurrencia presenta un nivel general de -40.00% tras realizar la comparación con la semana anterior destacando que las UPGD de las cuales se compone la Subred Norte continúan con un aumento gradual y progresivo en el reporte de casos por mortalidades derivadas a evento 346. Cabe resaltar que desde el proceso de mortalidades se continúa con la consolidación, archivo de historias clínicas pendientes en entregar por parte de las UPGD dado a la baja tasa de mortalidad reportada y presentada por las mismas.

El total de mortalidades reportadas fue de 6 casos, presentando proporcionalmente en cinco UPGD, que componen la subred norte dos casos notificados por Clínica Nueva, Clínica nueva el lago, Clínica Palermo, Clínica del Country y Clínica Azul.

Así mismo se destaca que los requerimientos de SDS y del Instituto Nacional de Salud sobre verificación de procedencia y unidades de análisis para la semana 45 no fueron solicitados al equipo, sin embargo se logra resaltar el compromiso con los respectivos envíos por parte de las

ACTA DE REUNIÓN

CÓDIGO: ES-GC-F-104-07

VERSIÓN: 7

SUBRED INTEGRADA DE SERVICIOS DE SALUD NORTE
E.S.E.
GESTIÓN DE CALIDAD

PÁGINA: 16 DE 50

FECHA: 06/04/2021

UPGD, por otra parte la mayoría de casos reportados fueron objeto en un 50% derivado a cruces con bases de datos dado que están reportando adecuadamente mortalidades por evento 346, dada a la baja presencia del mismo, continuamos en la retroalimentación a las respectivas UPGD con el fin de tener una articulación adecuada y acorde para la recepción de las respectivas HC derivadas con mortalidades pendiente por tener en nuestro almacenamiento.

Momento de Curso de Vida y Sexo

En relación con la notificación por sexo y ciclo vital, se evidencia que, de los 6 casos reportados, 4 fueron de mujeres y 2 por hombres.

En la notificación por mujeres las edades reportadas se encontraban entre los 71 Y 83 años, encontrando reporte en el momento de curso de vida Vejez.

Referente al reporte de mortalidades concerniente a momento de curso de vida, reportado en mujeres se evidencia, pacientes con comorbilidades de base pre existentes (en caso de longevidad).

En la notificación por Hombres se evidencian reportes en edades de los 27 y 63 años; en el momento de curso de vida perteneciente a Juventud y Vejez.

Referente al reporte de mortalidades concerniente a momento de curso de vida, reportado en hombres se evidencia, un caso en paciente de 23 años de edad, el cual según HC no presenta comorbilidades de base, es atendido en clínica Nueva evidenciando consulta tardía, cuadro persistente en picos febriles cuantificados durante cinco días, evolución, paciente sin esquema de vacunación según describe HC.

Gráfica 10 Mortalidad por ocurrencia según localidad y semana epidemiológica 2021

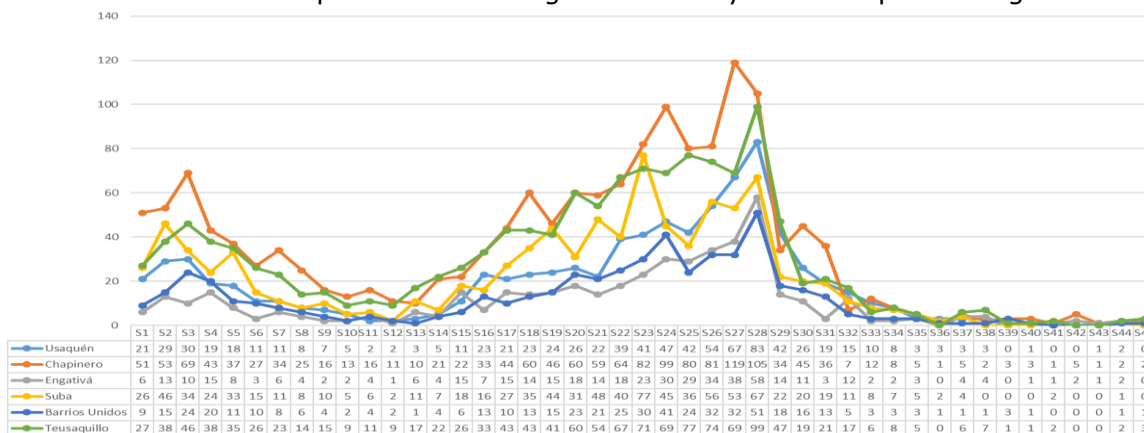

Fuente: Base Mortalidades Subred Norte, datos preliminares.

Gráfica 11 Mortalidad por ocurrencia, localidad y MCV. Subred Norte, 2021

Mujeres

Hombres

ACTA DE REUNIÓN

CÓDIGO: ES-GC-F-104-07

VERSIÓN: 7

SUBRED INTEGRADA DE SERVICIOS DE SALUD NORTE
E.S.E.
GESTIÓN DE CALIDAD

PÁGINA: 17 DE 50

FECHA: 06/04/2021

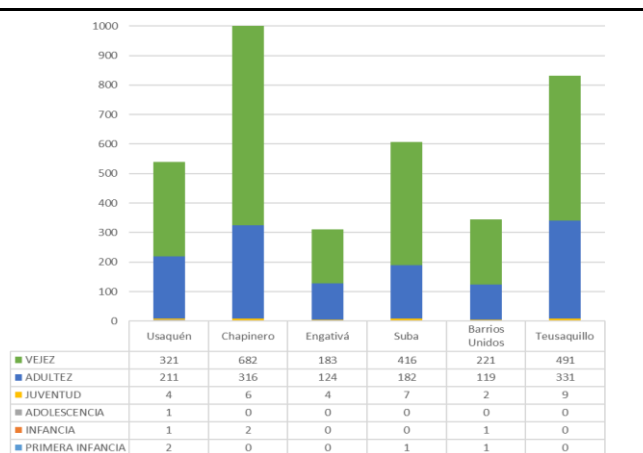
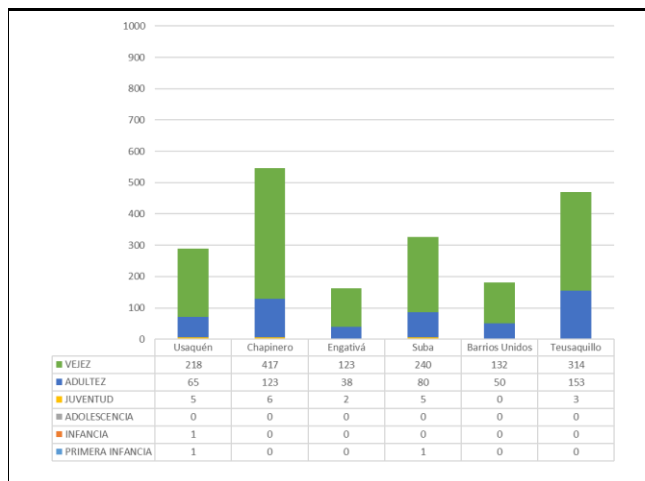

Fuente: Base Mortalidades Subred Norte, datos preliminares.

SEMANA EPIDEMIOLOGICA 45

Notificación de ingreso:

Por medio de la ejecución de la matriz de seguimientos de hospitalizaciones COVID-19 del año 2021, que se lleva a cabo, que permite la captación, vigilancia y seguimiento de pacientes que presenten el evento, en los diferentes servicios, hospitalización, unidad e cuidado intensivo, urgencias, remisión, se obtiene el análisis e interpretación de datos para la semana epidemiológica # 45 comprendida del 07 al 13 de noviembre del año en curso.

De esta manera, la notificación total para esta semana es de 46 pacientes nuevos que ingresan a los diferentes servicios hospitalarios, correspondientes para los géneros masculino y femenino, los cuales tuvieron egreso hospitalario posteriormente.

Así mismo, se hace referencia a los pacientes que, por las diferentes situaciones de salud y comorbilidades, aún se encuentran en la unidad de cuidado intensivo y hospitalización, el cual se mantiene realizando el seguimiento correspondiente.

Según la gráfica se pueden describir las variables de la siguiente manera:

Egreso/Casa:

se evidencian 7 pacientes dados de alta hospitalaria, 2 para sexo masculino y 5 para sexo femenino; así mismo, se observa grafica de la semana anterior, donde se relacionan 15 pacientes, con 7 pacientes para sexo masculino, 8 para sexo femenino, para lo cual se interpreta que para el sexo masculino han sido de menor cantidad los pacientes que para el sexo femenino, teniendo en cuenta posibles comorbilidades o afectaciones de salud que se puedan presentar para el paciente.

Hospitalización:

Actualmente se relacionan 20 pacientes para el servicio de hospitalización, donde se discriminan con igualdad de la siguiente manera, 10 para sexo masculino, 10 sexo femenino. Como dato de interés, se evidencia que desde la semana 43 existe un leve aumento de casos nuevos en esta variable, avanzando en el posible crecimiento de un cuarto pico.

UCI:

Según grafica en unidad de cuidados intensivos, en la semana 45, se relacionan un total de 15 pacientes, discriminados, con prevalencia para el sexo masculino con 10 pacientes y 5 pacientes de

ACTA DE REUNIÓN

CÓDIGO: ES-GC-F-104-07

VERSIÓN: 7

SUBRED INTEGRADA DE SERVICIOS DE SALUD NORTE
E.S.E.
GESTIÓN DE CALIDAD

PÁGINA: 18 DE 50

FECHA: 06/04/2021

sexo femenino. Observando la gráfica y la información de la semana anterior se encuentra prevalencia nuevamente para el sexo masculino.

De acuerdo con el seguimiento que se realiza con la matriz de hospitalizados, se evidencia que para esta semana cerramos con 0 casos en mortalidad de pacientes en uci, lo que puede referir que el proceso de inmunización ha permitido decremento en las muertes por el evento Covid-19, lo cual es satisfactorio en estos momentos registrados de la pandemia. Para el servicio de fallecido/hospitalización se registran 2 casos para sexo masculino y 0 remisiones de pacientes a otras UPGD del distrito, 2 pacientes que ingresan a servicio de urgencias 1 para sexo femenino y 1 para sexo masculino.

Notificación de egreso

Dentro del análisis que se puede realizar en la semana epidemiológica numero 45 en la notificación de egreso y como se puede evidenciar en la gráfica, la variable con mayor notificación es egreso/casa con una notificación con prevalencia de 16 pacientes de sexo masculino y 5 pacientes para sexo femenino, con un porcentaje de 80.77% para esta variable, al referirnos a las mortalidades, la notificación de egreso se cierra con 0 casos para variable hospitalización/fallecido, 0%, lo que para uci/fallecido se reportan 05 pacientes 0 para sexo masculino y 3 para sexo femenino, siendo un porcentaje de 19.23%.

De esta manera, según gráficas representativas y análisis que se realiza dentro del seguimiento a hospitalizados y sus variables para la semana 44 se notificaron 27 pacientes equivalentes al 52,94%, representando aumento en la notificación y reporte sobre pacientes covid-19. Para la semana 45 se evidencia un incremento en la notificación con 46 pacientes que pone en alerta a la población y a las diferentes entidades que atienden la situación, posiblemente, dado a las aperturas de los diferentes contextos y lugares que permiten una vida cotidiana para la sociedad. Respecto a las mortalidades se evidencia incremento en la notificación de egreso a comparación de la semana 44 con 02 pacientes, en la semana 45 con 05 pacientes para un porcentaje de 19.23% para la semana dicha.

Gráfica 12 Hospitalización por ocurrencia, localidad y MCV. Subred Norte, 2021

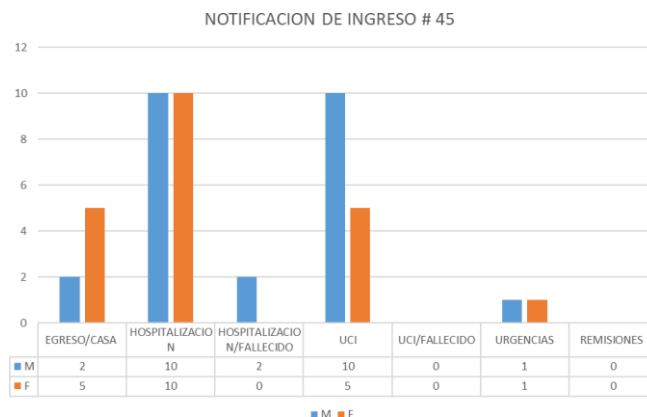

Fuente: Base Mortalidades Subred Norte, datos preliminares.

Gráfica 13 Hospitalización por ocurrencia, localidad y MCV. Subred Norte, 2021

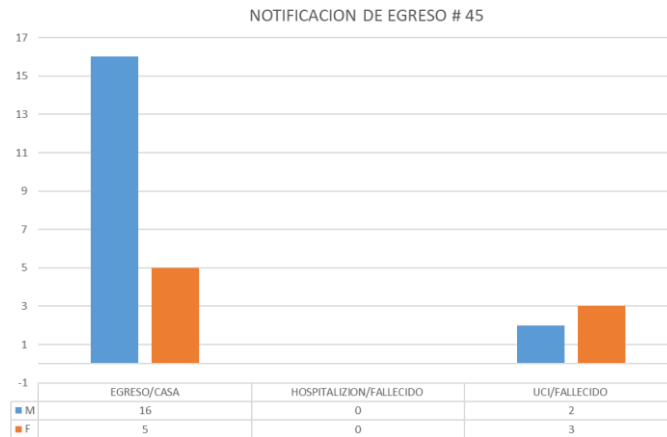

Fuente: Base Mortalidades Subred Norte, datos preliminares.

Para finalizar se habló de los indicadores con corte a la semana epidemiológica 45 elaborados por los diferentes procesos que se realizan desde el equipo. Es de aclarar que a partir del 18 de marzo se realizó ajuste a los indicadores para dar respuesta a los lineamientos de la nueva vigencia.

En la gráfica se observan casos con IEC donde Suba es la población que maneja el mayor valor con 988 sospechosos y 149 positivos, también se observó la proporción de contactos por caso y observando que no supera 1,1 contactos por caso; se hace énfasis a este indicador ya que debería ser superior

Gráfica 14 Casos Sospechosos y Positivo con IEC al día, Proporción contactos por caso Subred Norte 2021

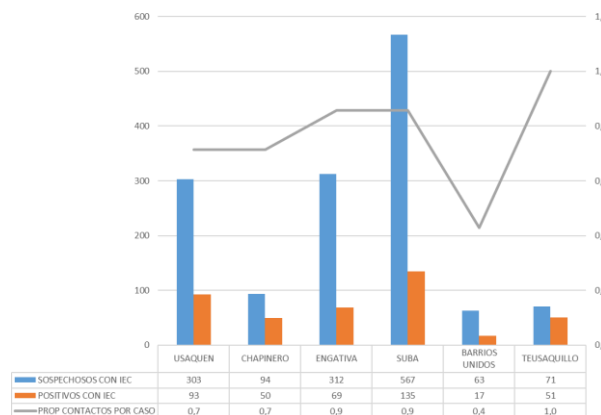

Fuente: Base Mortalidades Subred Norte, datos preliminares.

En la gráfica se observa la oportunidad de las IEC 24 horas es de un 88% y para las 48 de 5%

Gráfica 15 Porcentaje de IEC oportuna (24 y 48 horas) Subred Norte 2021

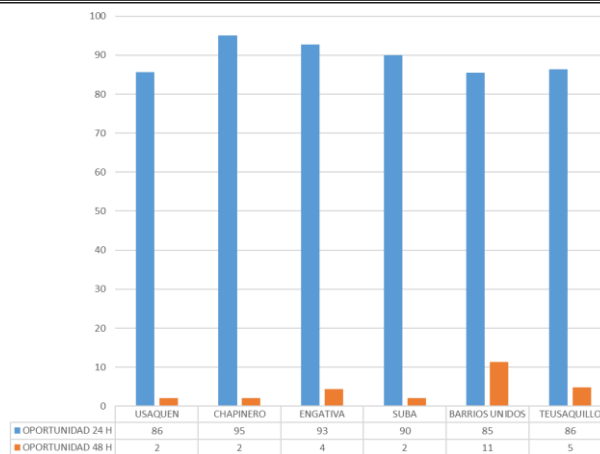

Fuente: Base Mortalidades Subred Norte, datos preliminares.

En esta grafica se identificó el promedio de PPNA donde suba tiene 38 casos siendo la más alta y Teusaquillo 35 siendo la más baja, en cuanto a los seguimientos a PPNA su promedio es de 28% a 37% casos intervenidos, se evidencia que del 9% al 16% de casos positivos se están aislando y sus contactos del 51% al 73%

Grafica 17 Proporción de Casos Positivos de PPNA con Seguimiento, en Aislamiento y contactos que Completaron Aislamiento Subred Norte 2021

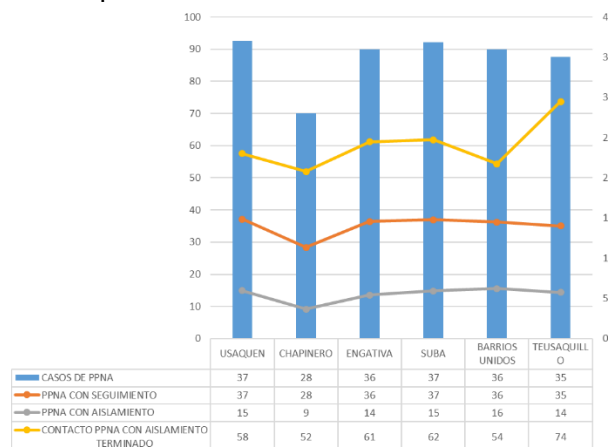

Fuente: Base Mortalidades Subred Norte, datos preliminares.

1. SemafORIZACIÓN de matriz de hospitalización y mortalidades.

Se realiza un trabajo articulado entre el equipo de mortalidades y hospitalización donde se evaluó los envíos oportunos de la matriz diaria con los datos actualizados de cada usuario registrado por institución, la clasificación se dio la siguiente manera:

- Color verde: cumplen con el envío diario con calidad e integralidad de los datos, envíos de historias clínicas y requerimientos solicitados tanto por la subred como desde el nivel central.

ACTA DE REUNIÓN

CÓDIGO: ES-GC-F-104-07

VERSIÓN: 7

SUBRED INTEGRADA DE SERVICIOS DE SALUD NORTE
E.S.E.
GESTIÓN DE CALIDAD

PÁGINA: 21 DE 50

FECHA: 06/04/2021

- Color amarillo: evolución intermitente del informe que debe ser enviado diario, sin embargo, responden a las solicitudes desde el nivel central.
- Color naranja: no envían informe, sin embargo, responden a las solicitudes desde el nivel central.
- Color rojo: no envío de matriz, no envío de historias clínicas, no retroalimentaciones oportunas de lo solicitado.

SUBA

UPGD (COLOR SEMAFORO)	OBSERVACIONES	LOCALIDAD
SHAIO	EVOLUCIONA DIARIAMENTE	SUBA
JUAN CORPAS	EVOLUCIONA DIARIAMENTE	SUBA
CES SUBA		SUBA
CLINICA CAFAM	EVOLUCIONA INTERMITENTE AUNQUE A LOS REQUERIMIENTOS LES DA PRIORIDAD	SUBA
CLINICA LA COLINA	EVOLUCIONA INTERMITENTE AUNQUE A LOS REQUERIMIENTOS LES DA PRIORIDAD	SUBA
PUNTO DE ATENCION EN SALUD SUBA	NO MANEJAN HX Y UCI COVID	SUBA
RESPIRAR SALUD SAS	NO MANEJAN HX Y UCI COVID	SUBA

ENGATIVA

UPGD (COLOR SEMAFORO)	OBSERVACIONES	LOCALIDAD
SANTA MARIA DEL LAGO	EVOLUCIONA DIARIAMENTE	ENGATIVA
CAPS CALLE 80 - ENGATIVA	EVOLUCIONA DIARIAMENTE	ENGATIVA
EMAUS		ENGATIVA
CLINICA PARTENON LTDA	NO MANEJAN HX Y UCI COVID	ENGATIVA
Clinica Santa Teresita Normandía	NO MANEJAN HX Y UCI COVID	ENGATIVA
BIENESTAR IPS SEDE CLINICA SAN SEBASTIAN	NO MANEJAN HX Y UCI COVID	ENGATIVA
ONCOLOMBIA IPS - ENGATIVA	NO MANEJAN HX Y UCI COVID	ENGATIVA

Se les recuerda a las instituciones de salud que deben contar con coherencia la información descrita tanto en las historias clínicas como en los certificados de defunción, además de ser enviados todos los soportes correspondientes de las mortalidades al equipo de hospitalización.

2. Socialización de errores al momento de diligenciar la matriz de casos sin muestra.

Y para terminar se socializa la matriz de casos sin muestra variable por variable y se les recuerda que los casos que son diligenciados en dicha base serán consolidadas y enviadas al INS, quienes se encargaran de realizar dicho ajuste por condición clínica, los únicos ajustes que pueden realizar la

	ACTA DE REUNIÓN	CÓDIGO: ES-GC-F-104-07
		VERSIÓN: 7
	SUBRED INTEGRADA DE SERVICIOS DE SALUD NORTE E.S.E. GESTIÓN DE CALIDAD	PÁGINA: 22 DE 50
		FECHA: 06/04/2021

unidades con respecto a los casos son los que tienen resultado de laboratorio ya sea positivos o negativos, se les recuerda que debe contar la matriz de Excel y el acta de envío al correo asistenciastecnicascovid19@gmail.com, si requieren de resultados de laboratorio se está apoyando de área de covid en el siguiente correo resultadoscovidsubrednorte@gmail.com

Características de la base Excel •

La base Excel contiene 17 variables, 7 de ellas (en color azul oscuro) con lista desplegable de selección para las respuestas. La base no puede ser alterada (no se le pueden borrar o anexar variables), las listas de selección deben ser respetadas. • En aquellas variables de respuesta abierta la información deberá ser digitada en letra CALIBRI (CUERPO), tamaño 11, sin acentos, sin negrita, ni subrayado. • Por cada una de las instituciones se deberá diligenciar una sola base con el total de los casos analizados sin muestras • Por cada uno de los casos analizados se utilizará una sola fila de la base. • De las 17 variables, 16 son de respuesta obligatoria (de las columnas A hasta la columna P) solo una depende del ajuste o no de la cascada de defunción en los casos que fallecieron sin muestra (columna Q) Característica del acta, que acompaña la base Excel

El acta de entrega del total de casos analizados y reportados en las bases Excel debe tener la siguiente información: • Nombre de la institución que realizó el análisis de los casos • Fecha de la revisión • Fecha de entrega de la base y el acta • Número total de casos analizados • del total de casos analizados, cuantos requirieron de manejo ambulatorio con evolución clínica satisfactoria (número de casos vivos) • del total de casos analizados, cuantos requirieron de hospitalización con evolución clínica desfavorable (número de casos muertos) • Del total de casos analizados, cuantos fueron descartados. • Cuáles fueron las personas que intervinieron en el ejercicio de revisión y análisis de los casos (nombre, número de identificación, perfil profesional y cargo dentro de las instituciones) Los datos registrados en el acta deben coincidir con el total de casos registrados en la base Excel.

PRASS

Se invita a las UPGD que brinden información al usuario y su familia frente a implementar la estrategia DAR Detecto, Aíslo y Reporto. A través de estas tres acciones concretas SE REDUCIRÁN los niveles de transmisión del virus, a partir de la detección y aislamiento temprano de casos sospechosos de coronavirus. En primera instancia, Si TIENES síntomas de COVID-19 o que haya estado en contacto con un caso positivo, debe ser consciente de esta situación, aislarse durante dos semanas (así no tenga prueba confirmatoria) e inmediatamente informar a las personas con quienes tuvo contacto para que también se queden en casa durante el mismo período. Además, debe reportar sus síntomas a través de cualquiera de los dos canales de atención disponibles: CoronApp o su EPS.

El asegurador deberá recibir dicho reporte, analizar los datos y determinar si es necesario realizar la prueba. Es muy importante que brinden información completa y veraz de su Sintomatología, así como de las personas con las que tuvieron contacto en los últimos 14 días. Las EPS serán las encargadas de tomar las pruebas a sus afiliados. Estas mismas entidades deberán entregar la incapacidad a la persona confirmada y una certificación de aislamiento para sus contactos estrechos. La información obtenida gracias a las respuestas de los usuarios tiene como único objetivo realizar investigación epidemiológica de las personas positivas, seguimiento a su estado de salud e identificar a sus contactos estrechos para evitar que el virus se siga propagando.

Se da por finalizada la participación de COVID, se brindan datos de contacto por alguna duda o pregunta.

	ACTA DE REUNIÓN	CÓDIGO: ES-GC-F-104-07
		VERSIÓN: 7
	SUBRED INTEGRADA DE SERVICIOS DE SALUD NORTE E.S.E. GESTIÓN DE CALIDAD	PÁGINA: 23 DE 50
		FECHA: 06/04/2021

10. Intervención equipo PAI.

Se realiza intervención por parte de la Líder PAI de la localidad, Carolina Salazar, quien socializa las coberturas de vacunación con corte a 07 de noviembre del presente indicando que la cobertura general de vacunación para el programa regular debe ser del 83 % y la Subred lleva 67.7 % en la población menor de un año, 72.5 % en la población de un año y 83 % en la población de 5 años, siendo este el biológico trazador de triple viral en 5 años de edad el único en el que se cumplen coberturas. Se recuerda que se continua en campaña de vacunación contra Sarampión – Rubéola, dosis adicional para la población de 1 a 11 años de edad, cuya cobertura subred es de 53.7 %. Dicha campaña inició en el mes de abril y debió terminar en agosto. Para el cumplimiento de los indicadores de vacunación del programa regular, se realizó intensificación en el mes de octubre con cierre el 23 del mismo mes con jornada distrital de vacunación en la cual participamos con 223 puntos de vacunación públicos, privados y extramurales. Se informa a los asistentes la próxima jornada de vacunación a realizar el 20 de noviembre en la cual se pretende continuar con los esfuerzos y así poder iniciar, continuar y completar esquemas de vacunación en la población sujeto del PAI (Programa Ampliado de Inmunizaciones)

11. Intervención Transmisibles

El motivo de esta presentación es retroalimentar el comportamiento de la notificación de los eventos transmisibles del periodo de enero a septiembre de los años 2020 y 2021 en la Subred Norte, realizando un comparativo entre los dos años, encontrando que:

Para Rubeola, en el año 2021 en el periodo de enero a septiembre, la notificación ha aumentado con respecto al año 2020: vemos que en el 2020 se notificaron 33 casos y en el 2021 se notificaron 37 casos, esto corresponde a un aumento de la notificación en un 12.1%.

En Sarampión, en el año 2021 la notificación ha aumentado con respecto al año 2020: se observa que en el 2020 se notificaron 104 casos y en el 2021 se han notificado 198 casos, lo que corresponde a un aumento de la notificación en un 90.4% en el periodo de enero a septiembre de ambos años.

Para Tosferina también se ha observado aumento en la notificación durante el año 2021, respecto al año 2020: de 143 casos notificados en el 2020 a notificar 154 casos en el 2021 corresponde a un aumento de la notificación en un 7.7% en el periodo de enero a septiembre.

En el evento Síndrome de Rubeola Congénita (SRC), en el 2021 la notificación ha aumentado respecto a lo notificado en el 2020: de 90 casos en 2020 se pasó a 184 casos notificados en el 2021 hasta el mes de septiembre correspondiendo a un aumento del 104.4%

Para el evento 535 – Meningitis, se ha evidenciado un aumento en la notificación del año 2021: de 47 casos a 56 casos notificados en el 2021, correspondiendo a un aumento del 19.1% durante los meses de enero a septiembre de los años 2020 y 2021.

En Difteria, durante el año 2021 no se ha presentado notificación del evento. Durante el año 2020, en el periodo comprendido de enero a septiembre, se notificaron 4 casos de difteria. Por lo anterior, en el año 2021 la notificación ha disminuido en un 100%.

En Parálisis Flácida la notificación durante el periodo de enero a septiembre de 2021 ha aumentado respecto al año 2020 en un 80%, de 5 casos notificados en el año 2020 a 9 casos notificados en el 2021.

Para el evento 298 – Evento Adverso Posterior a la vacunación (EAPV), la notificación ha aumentado en un 37.3% durante el año 2021 en los eventos adversos por vacunas de ESQUEMA REGULAR respecto al año 2020, de 75 casos notificados en el año 2020 a 103 casos notificados en el año 2021 durante el periodo de enero a septiembre.

En cuanto a la vacunación contra el COVID (vacuna 24), la cual inició en el mes de febrero 2021, se evidencia un aumento significativo de los casos notificados durante los meses de marzo y abril con relación a los demás meses, debido a los eventos notificados por el grupo humanizado de

	ACTA DE REUNIÓN	CÓDIGO: ES-GC-F-104-07
		VERSIÓN: 7
	SUBRED INTEGRADA DE SERVICIOS DE SALUD NORTE E.S.E. GESTIÓN DE CALIDAD	PÁGINA: 24 DE 50
		FECHA: 06/04/2021

acompañamiento a la defunción (Quincy), cuya población durante este periodo correspondía a los adultos mayores.

En el mes de Julio de 2021, se presentaron 86 errores programáticos, correspondientes en su mayoría a menores que se vacunaron con biológicos no autorizados por el Ministerio de Salud para este grupo poblacional, (Janssen y Sinovac), lo que contribuyó a que la notificación se aumentara en su totalidad con 131 casos, siendo el mes de julio, el de mayor número de casos notificados durante el año 2021. Durante el año 2021 se han notificado 485 casos de Eventos adversos por vacuna contra el COVID.

Esta diapositiva muestra el comportamiento de la notificación general del evento 298 durante el periodo de enero a septiembre de 2021, es decir eventos adversos con esquema regular y eventos adversos de vacunación contra el COVID, observando que se han notificado en total 588 casos de EAPV.

Es importante mencionar que a todos los casos se les realiza Unidad de Análisis con cada una de las instituciones y EAPB implicadas contando con el acompañamiento del referente del evento a nivel distrital en los casos graves, con el fin de clasificar y ajustar todos los casos, con ello se busca confirmar que efectivamente la vacuna contra Covid es segura para la población en general, generando confianza en el proceso.

En la siguiente diapositiva se observa el comportamiento de la notificación en Virus Respiratorios, específicamente los eventos 345 (ESI -IRAG) y 348 (IRAG Inusitado), la cual refleja que, durante el año 2020, dado a la pandemia, se notificaron inadecuadamente casos sospechosos para COVID con el evento 345 y 348. Posteriormente se creó el evento 346 correspondiente solamente para COVID, sin embargo, durante los meses de enero a septiembre, la notificación de virus respiratorios en el año 2020 fue mayor casi en un 100% respecto al año 2021 ya que la gran mayoría de casos cumplían como diagnóstico diferencial frente al COVID y adicionalmente, en ese periodo las UPGD no tenían claro con cual código debían notificar los eventos 345, 346 y 348.

Podemos ver que el evento 345, durante el periodo de enero a septiembre, disminuyó en el año 2021 con respecto al año 2020, de 15.752 casos en el año 2020 a 549 casos en el año 2021 en toda la Subred Norte, lo cual corresponde a una disminución del 96.5%. Adicionalmente, el evento 345 solo es notificado por Unidades Centinelas, las cuales, en la Subred Norte, dichas instituciones corresponden al Centro de Servicios Especializados de Suba (CSE) y a la Fundación Cardioinfantil, razón por la cual la notificación ha disminuido durante este año, teniendo en cuenta que las UPGD ya tienen claro cuáles son las instituciones autorizadas para notificar este evento.

Con respecto al evento 348 también ha disminuido en el año 2021 con respecto al año 2020, de 4.638 casos a 18 casos lo que significa disminución de la notificación de este evento en un 99.67%.

Por último, el evento de Tuberculosis ha aumentado en el año 2021 respecto al año 2020, donde observamos que, de 449 casos notificados en 2020, se aumentó a 575 casos en el año 2021 durante el periodo de enero a septiembre, lo cual corresponde a un aumento del 28.1%.

Lo presentado anteriormente nos permite concluir que en general, en el periodo de enero a septiembre de los años 2020 y 2021, los Eventos Prevenibles por Vacuna que se han notificado durante el año 2021, han aumentado de manera significativa respecto al año 2020. Es importante mencionar que esta mejora en la notificación es el resultado de la articulación permanente entre el componente transmisibles y Sivigila con todas las instituciones públicas y privadas de la Subred Norte.

Se invita a todas las instituciones continuar mejorando la notificación de los eventos transmisibles, realizar una BAI oportuna y continuar con el cumplimiento de los protocolos.

Cualquier duda frente a la notificación de algún evento, se pueden poner el contacto con el personal de Transmisibles o Sivigila y se dará línea técnica según corresponda al caso.

12. Intervención SIVIGILA

	ACTA DE REUNIÓN	CÓDIGO: ES-GC-F-104-07
		VERSIÓN: 7
	SUBRED INTEGRADA DE SERVICIOS DE SALUD NORTE E.S.E. GESTIÓN DE CALIDAD	PÁGINA: 25 DE 50
		FECHA: 06/04/2021

INDICADORES SIVIGILA

El proceso de vigilancia en salud pública es un sistema dinámico que permite la recolección de datos y análisis de la información que permite conocer el comportamiento de los eventos de interés en salud pública y de esta manera generar acciones que impacten en la mejora de las condiciones de vida de la población, teniendo en cuenta esto, es de vital importancia que los datos ingresados al aplicativo SIVIGILA sea oportuna dentro de los tiempos establecidos para la notificación de los eventos ya sea inmediata (dentro de las 24 horas de haber captado el evento, en dos momentos antes de las 8:00 am o antes de las 2:00 pm) o semanal (dentro de los 7 días después de haber captado el evento con envío oportuno los días lunes antes de las 03:00 pm) según corresponda, por otro los datos ingresados al aplicativo y los consignados en la ficha de notificación debe tener la calidad requerida y totalmente diligenciadas las variables con el fin de optimizar el sistema de información.

A continuación, se muestra la oportunidad de la notificación inmediata y semanal, cargue de laboratorios y ajustes pendientes del evento 346 para cada una de las localidades: Suba y Engativá en el mes de octubre a corte semana epidemiológica 44.

- **LOCALIDAD SUBA**

Para el mes de octubre, el 100% de las UPGD cumplieron con la entrega de notificación semanal sin presentar silencio epidemiológico.

Tabla Oportunidad en la notificación inmediata

NOMBRE RAZON SOCIAL	OPORTUNIDAD EN LA NOTIFICACION INMEDIATA		
	TOTAL DE CASOS NOTIFICADOS	TOTAL DE CASOS NOTIFICADOS DENTRO DE 1 DIAS	% DE OPORTUNIDAD
ASISSTANZA IPS-SAS	122	122	100%
CENTRO MEDICO COLMEDICA CALLE 185	104	104	100%
FUNDACION CLINICA HOSPITAL JUAN N CORPAS Y CENTROS	26	26	100%
UNIDAD DE SERVICIOS DE SALUD RINCON	10	10	100%
VIVA 1 A IPS SA CALLE 118	994	994	100%
CENTRO MEDICO COLSUBSIDIO PORTAL NORTE	1695	1693	100%
SALUD PREFERENCIAL MAZUREN	532	528	99%
SERVIMED IPS SA UNIDAD MEDICA NORTE	1172	1161	99%
CENTRO MEDICO COLMEDICA SEDE SUBA	306	303	99%
CENTRO MEDICO PARALELA 103	4862	4801	99%
UNIDAD DE SERVICIOS DE SALUD CENTRO DE SERVICIOS E	4751	4671	98%
MEDCENTER PLUS IPS 104	327	318	97%
FUNDACION ABOOD SHAIQ	6432	6195	96%
CENTRO MEDICO COLMEDICA BULEVAR NIZA	101	97	96%
CLINICA COLSANITAS 103	112	107	96%
UNIDAD DE PREVENCION CLINICA	665	633	95%
BIENESTAR IPS SAS	1643	1560	95%

ACTA DE REUNIÓN

CÓDIGO: ES-GC-F-104-07

VERSIÓN: 7

SUBRED INTEGRADA DE SERVICIOS DE SALUD NORTE
E.S.E.
GESTIÓN DE CALIDAD

PÁGINA: 26 DE 50

FECHA: 06/04/2021

PUNTO DE ATENCION EN SALUD SUBA	1076	984	91%
SERVISALUD QCL CL 116	2854	2600	91%
CAJA DE COMPENSACIÓN FAMILIAR CAFAM	12735	11497	90%
CLINICA JUAN N CORPAS LTDA	2704	2413	89%
CENTRO MEDICO COLSUBSIDIO SUBA	1746	1551	89%
HEALTH DELIVER SOLUTIONS SAS	2982	2575	86%
CENTRO MEDICO CLINITAS COLINA CAMPESTRE	11342	9715	86%
UNIDAD DE SERVICIOS DE SALUD CALLE 153	4664	3962	85%
ADMINISTRADORA CLINICA LA COLINA SAS	10677	8955	84%
UNIDAD DE SERVICIOS DE SALUD GAITANA 1	18	15	83%
CENTRO MEDICO COLMEDICA MEDICINA PREPAGADA COLINA	3070	2535	83%
PORSALUD SAS	34	28	82%
VIRREY SOLIS IPS SA - SUBA	1774	1375	78%
EPS SANITAS CENTRO MEDICO SUBA	6779	5179	76%
VIVA 1A IPS SA	792	592	75%
CONSULTORIO MEDICO COLSUBSIDIO SUBAZAR	2362	1739	74%
AYG SERVICIOS DE SALUD SAS	3307	2216	67%
UNION MEDICA DEL NORTE SAS	1273	830	65%
CCF UNIDAD DE SERVICIOS COMPENSAR SUBA	10513	4065	39%
ESP UNIDAD MEDICA DEL NORTE - ESPAM - POLICIA NACI	439	19	4%

Fuente: tablero de control de indicadores Sivigila localidad de Suba, octubre 2021

Tabla Oportunidad en la notificación semanal

NOMBRE RAZON SOCIAL	OPORTUNIDAD EN LA NOTIFICACION SEMANAL		
	TOTAL DE CASOS NOTIFICADOS	TOTAL DE CASOS NOTIFICADOS DENTRO DE LOS 8 DIAS DE CONSULTA	% DE OPORTUNIDAD
CENTRO MEDICO COLMEDICA CALLE 185	2	2	100%
CENTRO MEDICO COLMEDICA SEDE SUBA	3	3	100%
CONSULTORIO MEDICO COLSUBSIDIO SUBAZAR	1	1	100%
MEDCENTER PLUS IPS 104	7	7	100%
MEDIEXPRESS LTDA	1	1	100%
PORSALUD SAS	1	1	100%
PUNTO DE ATENCION EN SALUD SUBA	28	28	100%
UNIDAD DE SERVICIOS DE SALUD PRADO VERANIEGO	2	2	100%
UNIDAD DE SERVICIOS DE SALUD RINCON	11	11	100%
UNION MEDICA DEL NORTE SAS	28	28	100%
VIRREY SOLIS IPS SA - SUBA	13	13	100%
FUNDACION ABOOD SHAIQ	236	234	99%
CAJA DE COMPENSACIÓN FAMILIAR CAFAM	297	293	99%
ADMINISTRADORA CLINICA LA COLINA SAS	455	446	98%

ACTA DE REUNIÓN

CÓDIGO: ES-GC-F-104-07

VERSIÓN: 7

SUBRED INTEGRADA DE SERVICIOS DE SALUD NORTE
E.S.E.
GESTIÓN DE CALIDAD

PÁGINA: 27 DE 50

FECHA: 06/04/2021

UNIDAD DE SERVICIOS DE SALUD GAITANA 1	151	148	98%
CCF UNIDAD DE SERVICIOS COMPENSAR SUBA	120	117	98%
VIVA 1 A IPS SA CALLE 118	36	35	97%
CENTRO MEDICO COLSUBSIDIO PORTAL NORTE	32	31	97%
UNIDAD DE SERVICIOS DE SALUD CENTRO DE SERVICIOS E	653	631	97%
VIVA 1A IPS SA	48	46	96%
CENTRO MEDICO CLINITAS COLINA CAMPESTRE	36	34	94%
SERVISALUD QCL CL 116	12	11	92%
EPS SANITAS CENTRO MEDICO SUBA	115	105	91%
UNIDAD DE PREVENCIÓN CLÍNICA	20	18	90%
BIENESTAR IPS SAS	19	17	89%
CENTRO MEDICO COLMEDICA MEDICINA PREPAGADA COLINA	35	31	89%
CLINICA JUAN N CORPAS LTDA	664	582	88%
CENTRO MEDICO COLSUBSIDIO SUBA	42	36	86%
CENTRO MEDICO PARALELA 103	41	35	85%
UNIDAD DE SERVICIOS DE SALUD CALLE 153	12	10	83%
SERVIMED IPS SA UNIDAD MEDICA NORTE	5	4	80%
AYG SERVICIOS DE SALUD SAS	18	14	78%
CLINICA COLSANITAS 103	4	3	75%
SALUD PREFERENCIAL MAZUREN	4	3	75%
ESP UNIDAD MEDICA DEL NORTE - ESPAM - POLICIA NACI	3	2	67%
CENTRO MEDICO COLMEDICA BULEVAR NIZA	1	0	0%

Fuente: tablero de control de indicadores Sivigila localidad de Suba, octubre 2021

Tabla Cumplimiento cargue de laboratorios

NOMBRE RAZON SOCIAL	CUMPLIMIENTO EN EL INGRESO DE LABORATORIOS A LOS EVENTOS QUE INGRESA COMO CONFIRMADOS		
	NUMERO DE CASOS QUE INGRESAN AL SISTEMA CONFIRMADOS POR LABORATORIO	NUMERO CASOS CONFIRMADOS CON REPORTE INGRESADO AL MODULO LABORATORIO DEL SISTEMA	% CUMPLIMIENTO
ADMINISTRADORA CLINICA LA COLINA SAS	2019	2019	100%
AYG SERVICIOS DE SALUD SAS	7	7	100%
CENTRO MEDICO CLINITAS COLINA CAMPESTRE	8	8	100%
CENTRO MEDICO COLMEDICA SEDE SUBA	2	2	100%
FUNDACION ABOOD SHAIQ	485	485	100%
MEDCENTER PLUS IPS 104	7	7	100%
PUNTO DE ATENCION EN SALUD SUBA	22	22	100%
UNIDAD DE PREVENCIÓN CLÍNICA	18	18	100%
UNIDAD DE SERVICIOS DE SALUD GAITANA 1	6	6	100%
UNIDAD DE SERVICIOS DE SALUD RINCON	10	10	100%

ACTA DE REUNIÓN

CÓDIGO: ES-GC-F-104-07

VERSIÓN: 7

SUBRED INTEGRADA DE SERVICIOS DE SALUD NORTE
E.S.E.
GESTIÓN DE CALIDAD

PÁGINA: 28 DE 50

FECHA: 06/04/2021

VIVA 1 A IPS SA CALLE 118	511	511	100%
CCF UNIDAD DE SERVICIOS COMPENSAR SUBA	2606	2605	100%
UNION MEDICA DEL NORTE SAS	1069	1068	100%
CLINICA JUAN N CORPAS LTDA	525	524	100%
CENTRO MEDICO COLSUBSIDIO SUBA	360	359	100%
ESP UNIDAD MEDICA DEL NORTE - ESPAM - POLICIA NACI	238	237	100%
UNIDAD DE SERVICIOS DE SALUD CENTRO DE SERVICIOS E	126	124	98%
SALUD PREFERENCIAL MAZUREN	141	137	97%
CLINICA COLSANITAS 103	57	55	96%
CENTRO MEDICO COLSUBSIDIO PORTAL NORTE	27	26	96%
VIVA 1A IPS SA	45	43	96%
BIENESTAR IPS SAS	65	61	94%
CAJA DE COMPENSACIÓN FAMILIAR CAFAM	65	59	91%
CENTRO MEDICO PARALELA 103	9	7	78%
SERVISALUD QCL CL 116	8	6	75%
CENTRO MEDICO COLMEDICA MEDICINA PREPAGADA COLINA	9	6	67%
EPS SANITAS CENTRO MEDICO SUBA	1104	724	66%
SERVIMED IPS SA UNIDAD MEDICA NORTE	5	3	60%
UNIDAD DE SERVICIOS DE SALUD CALLE 153	9	5	56%
CONSULTORIO MEDICO COLSUBSIDIO SUBAZAR	2	1	50%
VIRREY SOLIS IPS SA - SUBA	240	3	1%
PORSALUD SAS	1	0	0%

Fuente: tablero de control de indicadores Sivigila localidad de Suba, octubre 2021

Tabla Ajustes pendiente evento 346

UPGD	AJUSTES PENDIENTES
MODELO EN SALUD TERRITORIAL SUBRED NORTE	26351
EPS SANITAS CENTRO MEDICO SUBA CENTRO	5783
CCF UNIDAD DE SERVICIOS COMPENSAR SUBA	5388
MEDICINA Y TERAPIAS DOMICILIARIAS SAS	3225
CENTRO DE DIAGNOSTICO Y TRATAMIENTO CENDIATRA SOCI	3192
ADMINISTRADORA CLINICA LA COLINA SAS	3059
VIRREY SOLIS IPS SA COLINA CAMPESTRE	2394
URGENCIAS Y EMERGENCIAS	2186
EPS SANITAS CENTRO MEDICO SUBA	1664
ASOCIACION MEDICA PARA LA ATENCION INTEGRAL SAS	1649
ZONAMEDICA SEDE NORTE	1312
CAJA DE COMPENSACIÓN FAMILIAR CAFAM	1275
UNION MEDICA DEL NORTE SAS	1143

ACTA DE REUNIÓN

CÓDIGO: ES-GC-F-104-07

VERSIÓN: 7

SUBRED INTEGRADA DE SERVICIOS DE SALUD NORTE
E.S.E.
GESTIÓN DE CALIDAD

PÁGINA: 29 DE 50

FECHA: 06/04/2021

RESPIRAR SALUD SAS	1072
RESPUESTA MEDICO INMEDIATA SAS	926
FUNDACION ABOOD SHAI0	901
BIOTECNOLOGIA Y GENETICA SAS BIOTECGEN SAS	816
SERVISALUD QCL CL 116	795
HEALTH DELIVER SOLUTIONS SAS	757
CENTRO MEDICO PARALELA 103	733
SALUD OCUPACIONAL SANITAS SAS	669
CLINICA JUAN N CORPAS LTDA	589
VIVA 1 A IPS SA CALLE 118	518
CENTRO MEDICO CLINICA SENSUS IPS SAS	494
CENTRO MEDICO CLINITAS COLINA CAMPESTRE	488
NANCY VASQUEZ FRANCO	484
VIRREY SOLIS IPS SA - SUBA	431
CENTRO MEDICO COLSUBSIDIO SUBA	386
UNIDAD DE SERVICIOS DE SALUD CENTRO DE SERVICIOS E	341
ESP UNIDAD MEDICA DEL NORTE - ESPAM - POLICIA NACI	331
CONSULTORIO MEDICO COLSUBSIDIO SUBAZAR	319
CENTRO MEDICO COLMEDICA MEDICINA PREPAGADA COLINA	299
ADRIANA DEL PILAR USECHE ORTIZ	279
INMUGEN CORPORATION LTDA	276
VIVA 1A IPS SA	276
SOCIEDAD ENTORNO Y COMPAÑIA LTDA	249
EUSALUD SEDE SUBA	244
AYG SERVICIOS DE SALUD SAS	216
CAYRE SEDE PONTEVEDRA	213
BIENESTAR IPS SAS	172
SERVIMED IPS SA UNIDAD MEDICA NORTE	152
SALUD PREFERENCIAL MAZUREN	137
UNIDAD DE SERVICIOS DE SALUD CALLE 153	119
MEDCENTER PLUS IPS 104	114
LUISA FERNANDA DE LA OSSA DURAN	106
UNIDAD DE PREVENCION CLINICA	104
GRUPO AVALER SAS	89

ACTA DE REUNIÓN

CÓDIGO: ES-GC-F-104-07

VERSIÓN: 7

SUBRED INTEGRADA DE SERVICIOS DE SALUD NORTE
E.S.E.
GESTIÓN DE CALIDAD

PÁGINA: 30 DE 50

FECHA: 06/04/2021

PUNTO DE ATENCION EN SALUD SUBA	75
CENTRO MEDICO COLSUBSIDIO PORTAL NORTE	73
RAFAEL AUGUSTO MARIÑO CASTRO	70
NELLY PACHECO MERCADO	60
CLINICA CAMPO ABIERTO ORGANIZACIÓN SANITAS INTERNA	59
CENTRO MEDICO COLMEDICA SEDE SUBA	56
CONSUELO MARIA VICTORIA VANEGAS BARRIOS	53
CCF COMPENSAR UNIDAD DE SERVICIOS SUBA 2	51
MEDICOS DEL HOGAR MDH SAS	47
RH POSITIVO SALUD IPS SAS	47
CLINICA COLSANITAS 103	29
ASISSTANZA IPS-SAS	24
IPS SALUD OCUPACIONAL INTEGRAL COLOMBIANA SAS SIGL	24
PRAXISALUD IPS SAS	24
MEDICOS Y TRANSPORTE DE COLOMBIA SAS - MEDITRANSCO	23
CENTRO MEDICO COLMEDICA CALLE 185	19
FUNDACION CLINICA HOSPITAL JUAN N CORPAS Y CENTROS	17
UNIDAD DE SALUD OCUPACIONAL SAS	12
VIVA 1A IPS IBERIA	11
CENTRO MEDICO COLMEDICA BULEVAR NIZA	8
RIESGO DE FRACTURA SA	5
FUNDACIÓN CENTRO MATERNO INFANTIL NUESTRA SEÑORA D	3
TARJETA DE TODOS SUBA SAS	2
PORSALUD SAS	1

Fuente: Base Sivigila localidad de Suba corte semana 44

- LOCALIDAD ENGATIVA**

Para el mes de octubre, el 100% de las UPGD cumplieron con la entrega de notificación semanal sin presentar silencio epidemiológico.

Tabla Oportunidad en la notificación inmediata

NOMBRE RAZON SOCIAL	OPORTUNIDAD EN LA NOTIFICACION INMEDIATA		
	TOTAL DE CASOS NOTIFICADOS	TOTAL DE CASOS NOTIFICADOS DENTRO DE 1 DIAS	% DE OPORTUNIDAD
Columna1	Columna2	Columna3	Columna4
CLUB DE LEONES BOGOTA ANTONIO NARIÑO	3	3	100%

ACTA DE REUNIÓN

CÓDIGO: ES-GC-F-104-07

VERSIÓN: 7

SUBRED INTEGRADA DE SERVICIOS DE SALUD NORTE
E.S.E.
GESTIÓN DE CALIDAD

PÁGINA: 31 DE 50

FECHA: 06/04/2021

UNIDAD DE SERVICIOS DE SALUD GARCES NAVAS	5	5	100%
UNIDAD DE SERVICIOS DE SALUD BOYACÁ REAL	4	4	100%
UNIDAD DE SERVICIOS DE SALUD QUIRIGUA	1	1	100%
UNIDAD DE SERVICIOS DE SALUD BACHUE	14	14	100%
SERVIMED IPS SA UNIDAD MEDICA NORMANDIA	401	401	100%
HERMANN ANDRADE CASTRO	44	44	100%
CM COLMEDICA UNICENTRO DE OCCIDENTE	144	144	100%
SINERGIA GLOBAL EN SALUD SAS CL 80	523	521	100%
CENTRO MEDICO COLSUBSIDIO TIERRA GRATA	1342	1332	99%
ANDAR CL 80	3115	3065	98%
VIRREY SOLIS IPS SA MINUTO	680	668	98%
UNIDAD DE SERVICIOS DE SALUD ENGATIVÁ CL 80	3135	3015	96%
CENTRO DE EVACUADOS ARMADA NACIONAL	100	96	96%
CENTRO DE ATENCION EN SALUD CAFAM QUIRIGUA	613	581	95%
CLINICA INFANTIL SANTA MARIA DEL LAGO	7868	7440	95%
ASISTIR SALUD SAS ENGATIVA	2149	2005	93%
CENTRO MEDICO CIUDADELA COLSUBSIDIO	1208	1095	91%
EPS SANITAS CENTRO MEDICO CL 80	5813	4879	84%
UNIDAD DE SERVICIOS DE SALUD EMAUS	174	136	78%
MEDIC HOME SAS	57	42	74%
CM COLSUBSIDIO SURA UNICENTRO DE OCCIDENTE	2045	1418	69%
VIVA 1A IPS SA SANTA MARIA DEL LAGO	242	155	64%
VIVA 1A IPS SA PRIMAVERA	670	419	63%
CENTRO MEDICO COLSUBSIDIO UNICENTRO DE OCCIDENTE	75	40	53%
ESPAM BG EDGAR YESID DUARTE VALERO TORRE B	8441	4445	53%
UNIDAD DE SERVICIOS DE SALUD COMPENSAR KR 69	7583	2172	29%
CRUZ ROJA COLOMBIANA SECCIONAL CUNDINAMARCA Y BOGO	53920	12182	23%
UNIDAD DE SERVICIOS DE SALUD ESPAÑOLA	1	0	0%

Fuente: tablero de control de indicadores Sivigila localidad de Engativá, octubre 2021

Tabla Oportunidad en la notificación semanal

NOMBRE RAZON SOCIAL	OPORTUNIDAD EN LA NOTIFICACION SEMANAL		
	TOTAL DE CASOS NOTIFICADOS	TOTAL DE CASOS NOTIFICADOS DENTRO DE LOS 8 DIAS DE CONSULTA	% DE OPORTUNIDAD
CENTRO DE EVACUADOS ARMADA NACIONAL	3	3	100%
LEONIDAS ABAUNZA GAMEZ	2	2	100%
CARLOS MARTIN SANCHEZ APONTE	1	1	100%
EPS SANITAS CENTRO MEDICO CL 80	53	53	100%
UNIDAD DE SERVICIOS DE SALUD GARCES NAVAS	2	2	100%
UNIDAD DE SERVICIOS DE SALUD QUIRIGUA	1	1	100%

ACTA DE REUNIÓN

CÓDIGO: ES-GC-F-104-07

VERSIÓN: 7

SUBRED INTEGRADA DE SERVICIOS DE SALUD NORTE
E.S.E.
GESTIÓN DE CALIDAD

PÁGINA: 32 DE 50

FECHA: 06/04/2021

UNIDAD DE SERVICIOS DE SALUD ALAMOS	4	4	100%
UNIDAD DE SERVICIOS DE SALUD BACHUE	3	3	100%
SERVIMED IPS SA UNIDAD MEDICA NORMANDIA	1	1	100%
UNIDAD DE SERVICIOS DE SALUD EMAUS	110	110	100%
CENTRO MEDICO COLSUBSIDIO UNICENTRO DE OCCIDENTE	8	8	100%
HERMANN ANDRADE CASTRO	1	1	100%
MEDIC HOME SAS	4	4	100%
UNIDAD DE SERVICIOS DE SALUD COMPENSAR KR 69	2	2	100%
CM COLMEDICA UNICENTRO DE OCCIDENTE	3	3	100%
CRUZ ROJA COLOMBIANA SECCIONAL CUNDINAMARCA Y BOGO	576	574	100%
ANDAR CL 80	42	41	98%
UNIDAD DE SERVICIOS DE SALUD ENGATIVÁ CL 80	578	563	97%
CENTRO DE ATENCION EN SALUD CAFAM QUIRIGUA	23	22	96%
VIRREY SOLIS IPS SA MINUTO	30	28	93%
ESPAM BG EDGAR YESID DUARTE VALERO TORRE B	28	26	93%
ASISTIR SALUD SAS ENGATIVA	34	31	91%
CENTRO MEDICO COLSUBSIDIO TIERRA GRATA	22	20	91%
SINERGIA GLOBAL EN SALUD SAS CL 80	10	9	90%
CLINICA INFANTIL SANTA MARIA DEL LAGO	334	300	90%
CENTRO MEDICO CIUDADELA COLSUBSIDIO	16	13	81%
VIVA 1A IPS SA PRIMAVERA	20	16	80%
VIVA 1A IPS SA SANTA MARIA DEL LAGO	12	9	75%
UNIDAD DE SERVICIOS DE SALUD BELLAVISTA	2	1	50%
UNIDAD DE SERVICIOS DE SALUD BOYACÁ REAL	5	2	40%

Fuente: tablero de control de indicadores Sivigila localidad de Engativá, octubre 2021

Tabla Cumplimiento cargue de laboratorios

NOMBRE RAZON SOCIAL	CUMPLIMIENTO EN EL INGRESO DE LABORATORIOS A LOS EVENTOS QUE INGRESA COMO CONFIRMADOS		
	NUMERO DE CASOS QUE INGRESAN AL SISTEMA CONFIRMADOS POR LABORATORIO	NUMERO CASOS CONFIRMADOS CON REPORTE INGRESADOAL MODULO LABORATORIO DEL SISTEMA	% CUMPLIMIENTO
CLUB DE LEONES BOGOTA ANTONIO NARIÑO	2	2	100%
CENTRO DE EVACUADOS ARMADA NACIONAL	25	25	100%
VIRREY SOLIS IPS SA MINUTO	8	8	100%
EPS SANITAS CENTRO MEDICO CL 80	4	4	100%
CENTRO DE ATENCION EN SALUD CAFAM QUIRIGUA	13	13	100%
CENTRO MEDICO COLSUBSIDIO TIERRA GRATA	1094	1094	100%
CM COLSUBSIDIO SURA UNICENTRO DE OCCIDENTE	1	1	100%
SINERGIA GLOBAL EN SALUD SAS CL 80	5	5	100%

ACTA DE REUNIÓN

CÓDIGO: ES-GC-F-104-07

VERSIÓN: 7

SUBRED INTEGRADA DE SERVICIOS DE SALUD NORTE
E.S.E.
GESTIÓN DE CALIDAD

PÁGINA: 33 DE 50

FECHA: 06/04/2021

UNIDAD DE SERVICIOS DE SALUD BELLAVISTA	2	2	100%
UNIDAD DE SERVICIOS DE SALUD BOYACÁ REAL	4	4	100%
UNIDAD DE SERVICIOS DE SALUD QUIRIGUA	1	1	100%
UNIDAD DE SERVICIOS DE SALUD ALAMOS	4	4	100%
UNIDAD DE SERVICIOS DE SALUD BACHUE	2	2	100%
SERVIMED IPS SA UNIDAD MEDICA NORMANDIA	1	1	100%
UNIDAD DE SERVICIOS DE SALUD EMAUS	3	3	100%
CENTRO MEDICO COLSUBSIDIO UNICENTRO DE OCCIDENTE	43	43	100%
ESPAM BG EDGAR YESID DUARTE VALERO TORRE B	4403	4401	100%
CENTRO MEDICO CIUDADELA COLSUBSIDIO	475	473	100%
CRUZ ROJA COLOMBIANA SECCIONAL CUNDINAMARCA Y BOGO	999	974	97%
CLINICA INFANTIL SANTA MARIA DEL LAGO	687	650	95%
UNIDAD DE SERVICIOS DE SALUD ENGATIVÁ CL 80	231	218	94%
ANDAR CL 80	64	60	94%
UNIDAD DE SERVICIOS DE SALUD COMPENSAR KR 69	12	11	92%
VIVA 1A IPS SA SANTA MARIA DEL LAGO	9	7	78%
ASISTIR SALUD SAS ENGATIVA	610	396	65%
VIVA 1A IPS SA PRIMAVERA	33	18	55%
UNIDAD DE SERVICIOS DE SALUD GARCES NAVAS	2	1	50%
MEDIC HOME SAS	9	2	22%

Fuente: tablero de control de indicadores Sivigila localidad de Engativá, octubre 2021

Tabla Ajustes pendiente evento 346

UPGD	AJUSTES PENDIENTES
CRUZ ROJA COLOMBIANA SECCIONAL CUNDINAMARCA Y BOGO	16940
ESPAM BG EDGAR YESID DUARTE VALERO TORRE B	4945
UNIDAD DE SERVICIOS DE SALUD COMPENSAR KR 69	2718
EPS SANITAS CENTRO MEDICO CL 80	1843
CLINICA INFANTIL SANTA MARIA DEL LAGO	1319
ASISTIR SALUD SAS ENGATIVA	1194
CENTRO MEDICO COLSUBSIDIO TIERRA GRATA	1107
IPS BEST HOME CARE SAS	976
UNIDAD DE SERVICIOS DE SALUD ENGATIVÁ CL 80	769
FAST DOCTOR SAS	676
CUIDARTE TU SALUD SAS	626
CM COLSUBSIDIO SURA UNICENTRO DE OCCIDENTE	584
CENTRO MEDICO CIUDADELA COLSUBSIDIO	467
MM SALUD OCUPACIONAL LTDA	406
VIVA 1A IPS SA PRIMAVERA	404
COMPLEJO MEDICO LA ESTRADA	299

ACTA DE REUNIÓN

CÓDIGO: ES-GC-F-104-07

VERSIÓN: 7

SUBRED INTEGRADA DE SERVICIOS DE SALUD NORTE
E.S.E.
GESTIÓN DE CALIDAD

PÁGINA: 34 DE 50

FECHA: 06/04/2021

SAANA CONSULTA FERIAS	248
UNIDAD DE SALUD OCUPACIONAL SAS	227
SINERGIA GLOBAL EN SALUD SAS CL 80	194
RED MEDICA IPS SAS	166
MEDICINA LABORAL IPS SANTA MARIA DEL LAGO	151
VIRREY SOLIS IPS SA MINUTO	120
CENTRO DE ATENCION EN SALUD CAFAM QUIRIGUA	109
VIVA 1A IPS SA SANTA MARIA DEL LAGO	108
CENTRO MEDICO SURA NUESTRO BOGOTA	61
CENTRO MEDICO COLSUBSIDIO UNICENTRO DE OCCIDENTE	54
SERVIMED IPS SA UNIDAD MEDICA NORMANDIA	54
CORSANEMOS SAS	49
CENTRO CARDIOVASCULAR COLOMBIANO CLINICA STA TERES	43
BIENAVENTURANZA IPS SAS	35
MEDIC HOME SAS	32
CONSORCIO DE EXPANSION PTAR SALITRE	29
UNIDAD DE SERVICIOS DE SALUD EMAUS	29
AYUDA MEDICA DOMICILIARIA Y EMPRESARIAL SOLUCIONES	23
MG SALUD INTEGRAL OCUPACIONAL SAS	20
ROHI IPS SAS	20
ANDAR CL 80	19
CAJA DE COMPENSACION FAMILIAR COMPENSAR EL TIEMPO	10
CM COLMEDICA UNICENTRO DE OCCIDENTE	9
CLUB DE LEONES BOGOTA ANTONIO NARIÑO	7
SANDRA PATRICIA LAVERDE MORALES	7
VIRREY SOLIS IPS SA NUESTRO BOGOTA	6
IPS EXISALUD SAS	5
UNIDAD DE SERVICIOS DE SALUD BACHUE	5
HERMANN ANDRADE CASTRO	4
SOS SALUD SAS	4
VIRREY SOLIS IPS SA	4
JE QUALITY HEALTH SYSTEMS SAS	3
UNIDAD DE SERVICIOS DE SALUD BOYACÁ REAL	2
CENTRO DE EVACUADOS ARMADA NACIONAL	1

Fuente: Base Sivigila localidad de Engativá corte semana 44

ACTUALIZACIÓN EPIDEMIOLÓGICA DIFTERIA 5 DE NOVIEMBRE DE 2021 OPS/OMS

En el contexto de la pandemia de la COVID-19, la Organización Panamericana de la Salud / Organización Mundial de la Salud (OPS/OMS) reitera a los Estados Miembros que la vacunación y la vigilancia epidemiológica de las enfermedades prevenibles por vacunación

	ACTA DE REUNIÓN	CÓDIGO: ES-GC-F-104-07
		VERSIÓN: 7
	SUBRED INTEGRADA DE SERVICIOS DE SALUD NORTE E.S.E. GESTIÓN DE CALIDAD	PÁGINA: 35 DE 50
		FECHA: 06/04/2021

deben ser consideradas servicios de salud esencial y no deben ser interrumpidos. Considerando la disminución de las coberturas de la vacuna contra la difteria, la OPS/OMS también recuerda a los Estados Miembros que es importante que cuenten con un plan para vacunar a las poblaciones más vulnerables y mantener un abastecimiento permanente de antitoxina diftérica para el control de posibles brotes.

En 2021, entre la semana epidemiológica (SE) 1 y la SE 42, cuatro países notificaron casos confirmados de difteria: Brasil con 1 caso, Colombia con 1 caso fatal, Haití con 18 casos, incluidas 3 defunciones y la República Dominicana con 18 casos, incluidas 12 defunciones. La Región de las Américas ha informado un descenso constante de la cobertura de vacunación desde el 2010. La tasa de cobertura de la tercera dosis de vacuna contra difteria, tétanos y tos ferina (DTP3) de la Región de las Américas cayó del 94% al 84% entre 2010 y 2020.

13. Evaluación y cierre.

Se agradece la participación de las UPGD en el espacio convocado, se remite link de evaluación del COVE y link de asistencia de salida. Se da cierre a la revisión a las 12:40pm del 26-11-2021.

COMPROMISOS DE ESTA REUNIÓN	RESPONSABLE	FECHA
Fortalecer el proceso de notificación de eventos de interés en salud pública, conforme a lo socializado en el COVE	UPGD	Continuo
Socializar al interior de cada UPGD y UI, la información presentada en el COVE del mes de noviembre.	UPGD	26/11/2021

DECISIONES / CONCLUSIONES

Desde el subsistema SISVECOS se contó con un espacio para socialización del comportamiento de la notificación de conducta suicida, en el que se presentó el comportamiento por subred, al igual que para las localidades de Engativá y Suba. Se expuso el comportamiento por curso de vida, por sexo y por evento. De igual manera se hicieron claridades frente al proceso de notificación y el uso de formatos de captura.

Para SIVIM se reitera nuevamente en el proceso de notificación de eventos por medio de la ficha SIVIM que manejo el distrito.

Para el subsistema VESPA, teniendo en cuenta que no ha habido incremento en las UPGD, podría considerarse que si se tiene un aumento en el consumo de sustancias psicoactivas, y sustancias que son permitidas en el contexto familiar, como el alcohol, situación que hipotéticamente por pandemia pudo presentar un incremento.

Desde el subsistema SIVELCE se contó con espacio para socializar aspectos generales del subsistema (objetivos, tipo de lesión, códigos CIE10 priorizados y el comportamiento de la notificación durante el periodo enero - octubre en los años 2020 - 2021. Así mismo, mediante ejemplos con imágenes se brindó recomendaciones a tener en cuenta en la calidad del dato de la notificación (tanto en los

	ACTA DE REUNIÓN	CÓDIGO: ES-GC-F-104-07
		VERSIÓN: 7
	SUBRED INTEGRADA DE SERVICIOS DE SALUD NORTE E.S.E. GESTIÓN DE CALIDAD	PÁGINA: 36 DE 50
		FECHA: 06/04/2021

formatos de captura enviados, como en el ingreso de la información al aplicativo SIVIGILA D.C. con calidad y oportunidad). Se cerró el espacio con información correspondiente a la vigilancia intensificada de pólvora y se solicitó asistencia de las UPGD del subsistema a espacio de asistencia técnica virtual convocada por la referente.

COVID: Al finalizar se brindan recomendaciones:

- la precritica de la ficha de notificación
- Revisión de georreferenciación
- Números de contacto de personas hospitalizadas, mortalidades y UCI
- Notificar de manera inmediata en el SIVIGILA, dichos casos provenientes de lugares de circulación con nuevas cepas.
- Se socializa como buscar indicadores actualizados del evento de COVID, donde se puede comparar a nivel mundial, nacional y local.
- Ajustes de manera oportunos con calidad e integralidad de los datos.
- Envío de casos sin muestras al correo (matriz y acta) con calidad de la información.

FIRMAS DE LOS ASISTENTES - Este campo deberá diligenciarse cuando el acta se realiza en físico.		
NOMBRE	FIRMA	CORREO ELECTRÓNICO
Listado anexo		

Listado de asistencia ingreso

Nombres completos	Cargo	Institución	Teléfono	Correo	Firma
Yuly Paola Vaca Porras	Enfermera	Medcenterplus IPS 104.	3196132787	enfermeriamedcenter@medcenterplus.com.co	Yuly Vaca
NIDIA YUTHID ROBAYO GARZON	ENFERMERA	COMPENSAR USS SUBA, USS CALLE 153 Y USS KR 69	3112286956	nyrobayo@compensarsalud.com	Nidia Y. Robayo G.
Leydi viviana sarmiento castillo	auxiliar de infecciones	bienaventuranzai ips	3163801075	iaas@bienaventuranzaiips.com	leydi sarmiento
Angie Cristina Mendoza Quiñonez	Epidemióloga	Asistir Salud	3204814492	epidemiologia@asistirsalud.com	ANGIE MENDOZA

ACTA DE REUNIÓN

CÓDIGO: ES-GC-F-104-07

VERSIÓN: 7

SUBRED INTEGRADA DE SERVICIOS DE SALUD NORTE
E.S.E.
GESTIÓN DE CALIDAD

PÁGINA: 37 DE 50

FECHA: 06/04/2021

MARI SOL SANCHEZ PINEDA	AUXILIAR ENFERMERIA	CAFAM SUBA	3112126 534	epidemsubcafam@cafam.com.co	Mari sol Sánchez
Luis David Restrepo Pérez	Auxiliar Integral	Colmédica Centro Médico Bulevar Niza	3005974 953	luisdr@colmedica.com	Luis David Restrepo Pérez CC 10184782 41
Ana Mercedes Maestre Benedetti	Enfermera	EPS Sanitas Centro Medico Suba	3112149 038	ammaestre@epssanitas.com	Ana M Maestre B
Geraldine Nivia	Enfermera	Eps sanitas centro médico suba centro	3135993 432	Gtnivia@epssanitas.com	Geraldine Nivia
Paola Andrea Rodríguez Villabona	Asistente administrativa	Fundacion Clínica Hospital Juan N Corpas y centros asistenciales a fines	3167585 263	paola.rodriguez@juanncorpas.edu.co	Paola Andrea Rodríguez Villabona
DAYAN FERNANDA AVILA OVALLE	AUXILIAR DE ENFERMERIA	CAFAM QUIRIGUA	4332413	EPIDEMQUICAFAM@CAFAM.COM.CO	FERNANDA AVILA
María Camila Murcia Zuluaga	Medico	Equilibriovita	3133721 934	infocitasequilibriovita@gmail.com	María Camila Murcia Zuluaga
laura Estupiñan Ramirez	Bacterióloga	Sociedad Entorno y cia	7463261	laboratorio@entorno y cia.co	Laura Estupiñan Ramirez
EDWIN FERNEY SABOGAL	COORDINADOR	SATÉLITE LIBERTADORES	3232059 125	SATELITELIBERTADORES@GMAIL.COM	EDWIN SABOGAL
MARIBEL MARIN BERMUDEZ	AUXILIAR DE ENFERMERIA	CAF SUBAZAR	6804471	ADMINISTRACION.CMSURASUBAZAR@COL SUBSIDIO.COM	MARIBEL MARIN BERMUDEZ
LEIDY JOHANNA RAMOS SEGURA	ASISTENTE OPERATIVO	CRUZ ROJA AV.68	7460909	LEIDY.RAMOS@CRUZROJABOGOTA.ORG.CO	LEIDY RAMOS

ACTA DE REUNIÓN

CÓDIGO: ES-GC-F-104-07

VERSIÓN: 7

SUBRED INTEGRADA DE SERVICIOS DE SALUD NORTE
E.S.E.
GESTIÓN DE CALIDAD

PÁGINA: 38 DE 50

FECHA: 06/04/2021

Juletzy Andrea Angarita Iglesias	Medico general	Ayuda medica domiciliaria empresarial	3112955 919	juletzyang@gmail.com	Juletzy Angarita
SANDRA ALDANA	TECNOLOGO JUNIOR HSI	SALUD OCUPACIONAL SANITAS	3112925 765	saldana@colsanitas.com	SANDRA ALDANA
INGRID DANISAC TORRES	AUXILIAR DE ENFERMERIA	CAF UNICENTRO	3223047 680	ADMISURA@COLSUBSIDIO.COM	INGRID DANISAC TORRES
Luisa Fernanda Wilches Gonzalez	Auxiliar de enfermeria	AYG SERVICIOS DE SALUD	3042145 508	lfwilches@fucsalud.edu.co	Luisa Fernanda Wilches
Paola Castellanos	Psicóloga	Escuela Colombiana de Ingeniería Julio Garavito	3212720 333	paola.castellanos@escuelaing.edu.co	.
DIEGO ADRES DIAZ	AUX DE ENFERMERIA	COLMEDICA SEDE SUBA	3058658 049	DIEGOAD@UMD.COM.CO	DIEGO DIAZ
ISMENIA DIAZ GUERRA	ENFERMERA	VIVA 1A SANTA MARIA DEL LAGO	3012606 246	JEFE.CALLE80PYP@VIVA1A.COM.CO	ISMENIA DIAZ
Maritza Zambrano Rodríguez	Profesional especializada	Subred norte	3125887 975	sivelcesubrednorte@gmail.com	Maritza Zambrano
CONSUELO MATILDE RODRIGUEZ BELTRAN	ENFERMERA	CHRISTUS SINERGIA	3103208 141	consuelo.rodriguez@christus.co	CONSUELO M RODRIGUEZ B
Marla Raquel Rivera Hernandez	Enfermera Jefe de Salud Publica	Andar Compensar Calle 80	3046615 706	saludpublicaandarcl80@gmail.com	Marla Raquel Rivera Hernandez
KATHERINE ROMERO GARAY	ENFERMERA	CENTRO MEDICO COLSUBSIDIO SUBA	3187849 437	karomerog@unal.edu.co	KATHERINE ROMERO
ALEJANDRA	AUX SALUD PUBLICA	CENTRO MEDICO SURA	3223007 271	CGSALLAG@COLSUBSIDIO.COM	ALEJANDRA

ACTA DE REUNIÓN

CÓDIGO: ES-GC-F-104-07

VERSIÓN: 7

SUBRED INTEGRADA DE SERVICIOS DE SALUD NORTE
E.S.E.
GESTIÓN DE CALIDAD

PÁGINA: 39 DE 50

FECHA: 06/04/2021

MARTINE Z		NUESTRO BOGOTA			MARTINE Z
leidy paola torres ariza	auxiliar salud publica	punto de atencion en salud suba	3233203 346	cgipspps@colsubsidio.com	leidy torres
DINA LICETH ROBAYO	AUXILIAR INTEGRAL CENTRO MEDICO COLMEDICA	UNIDAD MEDICA Y DE DIAGNOSTICO CENTRO MEDICO COLMEDICA A CALLE 185	7464646	dinalr@colmedica.com	dina liceth robayo
SANDRA LOZANO	JEFE DE ENFERMERIA	CLINICA NUEVO MONTERRE Y	3134745 932	monterreyvepidemiologica@gmail.com	SANDRA LOZANO
Iván Camacho Acero	Psicólogo	Escuela Colombiana de Ingeniería Julio Garavito	3134223 517	ivan.camacho@escuelaing.edu.co	Iván Camacho Acero
NATALIA FAJARDO	AUXILIAR ENFERMERIA	COLSUBSIDIO TIERRA GRATA	3142167 948	PYP.CMTIERRAGRATA@COLSUBSIDIO.CO M	NATALIA FAJARDO
Martha Ruiz	Aux de enfermeria	Consultorio Medico DR. Euclides Contreras	6815039	cmdreuclidescontreras@hotmail.com	Martha Ruiz
ANDREA MORENO	AUXILIAR DE ENFERMERIA	DR CARLOS SANCHEZ-DRA LILIANA AMAYA	4309196	LILIAMAYA25@YAHOO.COM	ANDREA MORENO
Andrea Adolphs Montes	Referente SIVIM	VSP SALUD MENTAL	3008772 741	Sivimrednorte4@gmail.com	ANDREA ADOLPHS
ALEJANDRA RIOS	SECRETARIA	UPGD ALFREDO SAAVEDRA	3213343 100	NEUMOLOGIA.MARLY@YAHOO.COM	ALEJANDRA RIOS
LUZ STELLA AYALA BELTRAN	JEFE ENFERMERIA	COLSUBSIDIO TIERRAGRATA	7447525	PYP.CMTIERRAGRATA@COLSUBSIDIO.CO M	LUZ STELLA AYALA

ACTA DE REUNIÓN

CÓDIGO: ES-GC-F-104-07

VERSIÓN: 7

SUBRED INTEGRADA DE SERVICIOS DE SALUD NORTE
E.S.E.
GESTIÓN DE CALIDAD

PÁGINA: 40 DE 50

FECHA: 06/04/2021

DINA LICETH ROBAYO	AUXILIAR INTEGRAL CENTRO MEDICO COLMEDICA	UNIDAD MEDICA Y DE DIAGNOSTI CO CENTRO MEDICO SUBA	7464646	dinalr@colmedica.com	dina liceth robayo
Sergio Alejandro López Madero	Auxiliar Administrativo	AYUDA MEDICA DOMICILIA RIA Y EMPRESAR IAL SAS	3907495	auxiliar.operaciones@ayudamedica.com.co	Sergio López
Patricia Muñoz	Auxiliar de enfermería	Boyacá real	3505478 864	enfermeriaboyaca@subrednorte.gov.co	Patricia Muñoz
MICHEL SANDOV AL BATANE RO	Auxiliar de Enfermaría	CLINICA JUAN N CORPAS	3123417 813	vigilancia_epidemiologica@juanncorpas.edu.co	MICHEL SANDOV AL
ADRIANA MARITZA GUACA RUIZ	EPIDEMIOLO GA	SUBRED NORTE	3505962 278	amguaca_2008@outlook.es	Adriana Guaca
DINA LICETH ROBAYO	AUXILIAR INTEGRAL CENTRO MEDICO COLMEDICA	UNIDAD MEDICA Y DE DIAGNOSTI CO CENTRO MEDICO COLINA CAMPESTR E	7464646	dinalr@colmedica.com	dina liceth robayo
BARBAR A TORRES	ENFERMERA PYM	BIENESTAR IPS	3125899 138	ENFALIANSACHBTA6@CECAM-IPS.COM	BARBAR A TORRES
YESENIA ESTHER URANGO CORREA	AUXILIAR ENFERMERIA	SINERGIA GLOBAL EN SALUD	3014565 548	YESENIA.URANGO@CHRISTUS.CO	YESENIA ESTHER URANGO CORREA
ACENET H CORREA VERGAR A	AREA DE ENFERMERIA	USS PRADO VERANIEG O	3102998 094	acenethcorrea368@gmail.com	Aceneth correa vergara
CARLOS ENRIQUE	Enfermero	ESPRI BG EDGAR YESID	3206810 559	Torokike18@gmail.com	CARLOS ENRIQUE

ACTA DE REUNIÓN

CÓDIGO: ES-GC-F-104-07

VERSIÓN: 7

SUBRED INTEGRADA DE SERVICIOS DE SALUD NORTE
E.S.E.
GESTIÓN DE CALIDAD

PÁGINA: 41 DE 50

FECHA: 06/04/2021

TORO GOMEZ		DUARTE VALERO			TORO GOMEZ
ACENETH CORREA VERGARA	AREA DE ENFERMERIA	USS PRADO VERANIEGO	3102998094	acenethcorrea368@gmail.com	ACENETH CORREA VERGARA
Leidy Jhoana Gamba Moreno	Enfermera vigilancia epidemiologica	Clinica La Colina	4897000	salud.Publica.Clc@clinicadelcountry.Com	Leidy Gamba
YESICA MENDOZA PARADA	PROFESIONAL DE APOYO SIVIGILA	IPS CUIDARTE TU SALUD	3123759437	recepcione@cuidartetusalud.com	YESICA MENDOZA P
JULIETA CALDERON	AUX DE ENFERMERIA	CAPS RINCON	3124175335	JULIETAC190965@GMAIL.COM	JULIETA CALDERON
EGDNA LELY GUTIERREZ CASTILLO	GERENTE	RED MEDICA IPS S.A.S	3208413732	PLANEACION Y CALIDADREDMEDICAIPS@GMAIL.COM	EGDNA GUTIERREZ
German Ignacio Salas Bravo	Enfermero Militar	Centro de Evacuados Armada Nacional	3215134271	German.salas@armada.mil.co	German S.
J7dir	Judith viana	Unidad medico rafha	1unidad medica rafha	Unidadlaboratorios@hotmail.com	Judy
Cristian Camilo Roncancio Fresneda	Psicólogo	Subred Norte	3142030112	subrednorteconenterritorio@gmail.com	CAMILO RONCANCIO FRESNEDA
Katherine andrea Pérez león	Médico	Consultorio de empresa el tiempo	3057078141	consultorio.eltiempo@colsubsidio.com	Katherine andrea Pérez león
JENNIFER RODRIGUEZ PARDO	ATENCIÓN AL USUARIO	BHC	3503189970	sivigilabogotabhc@gmail.com	JENNIFER RODRIGUEZ PARDO
Katherine andrea Pérez león	Médico general	Consultorio de empresa el tiempo	3057078141	Consultorio.eltiempo@colsubsidio.com	Katherine andrea Pérez león

ACTA DE REUNIÓN

CÓDIGO: ES-GC-F-104-07

VERSIÓN: 7

SUBRED INTEGRADA DE SERVICIOS DE SALUD NORTE
E.S.E.
GESTIÓN DE CALIDAD

PÁGINA: 42 DE 50

FECHA: 06/04/2021

CLAUDIA CUBILLOS	COORDINADOR UNIDAD MEDICA	SERVIMED IPS	3103030 959	umnornandia@servimedips.com	CLAUDIA CUBILLOS
PAOLARIOS	Aux enfermería	Centro Medico Asociacion San Bartolome Apostol	000	Asociacionsanbartolomeapostol@gmail.com	Paola Riod
MARLEN SUAREZ HINCAPIE	TÉCNICO SIVIGILA	UMHES CSE SUBA	4431790 EXT 3048	SIVIGILACSE@SUBREDNORTE.GOV.CO	Marlen Suárez Hincapié
Karen Viviana Rincón González	Líder pai	Subred norte	3144818 482	liderpaisuba@subrednorte.gov.co	Karen V. Rincón
Natalia Jimena Muñoz Fetecua	Auxiliar de sivigila	Rohi ips	3192129 685	sivigila@rohiips.com	Natalia Muñoz
Adriana Velandia Benítez	Líder PAI Engativa	Subred NORTE ESE	3112770 801	liderpaiengativa@subrednorte.gov.co	Adriana Velandia B
MAYRA ALEJANDRA MORA	AUX. ENFERMERA	UNION MEDICA DEL NORTE SAS	3209694 495	UNIONMEDICADELNORTEIPS@YAHOO.COM	MAYRA ALEJANDRA MORA
MARLA RIVERA HERNANDEZ	ENFERMERA	COMPENSAR ANDAR CL 80	3046615 706	saludpublicaandarcl80@gmail.com	marla rivera
SANDRA GRACIA	REPRESENTANTE	CLUB DE LEONES BOGOTA ANTONIO NARIÑO	4304184	leonesanarino@gmail.com	SANDRA GRACIA
NIDIA MERCED CRUZ BELTRAN	AUX ADMINISTRATIVA	HEALTH DELIVER SOLUTIONS SAS	3115543 286	724hdsadmon@gmail.com	Nidia Cruz
CLAUDIA EMILIA RODRIGUEZ NUMPAQUE	AUXILIAR DE ENFERMERIA	USS BACHUE	3146635 796	clau.rodrigueznu@gmail.com	CLAUDIA RODRIGUEZ
Monica Valentina	Auxiliar de enfermería	Uss quirigua	3103300 481	Ussquiriguasubrednorte@gmail	Valentina Carrillo

ACTA DE REUNIÓN

CÓDIGO: ES-GC-F-104-07

VERSIÓN: 7

SUBRED INTEGRADA DE SERVICIOS DE SALUD NORTE
E.S.E.
GESTIÓN DE CALIDAD

PÁGINA: 43 DE 50

FECHA: 06/04/2021

Carrillo baicue					
GINNA PAOLA GALEAN O CASALLAS	ENFERMERA	CM COLSUBSIDIO PORTAL NORTE	3102398321	PYP.CMPORTALNORTE@COLSUBSIDIO.CO M	GINNA PAOLA GALEAN O
Belkis Jovanna	Aixiliar de enfermeria	Cm COLMEDICA BULEVAR NIZA	3123646206	belkisjt@colmedica.com	Belkis jovanna tocasucje
Maria del pilar Giraldo	Epidemiologa	Subred Norte	3108091933	transmisiblesrednorte1@gmail.com	Maria del Pilar Giraldo
INGRID DANISAC TORRES	Auxiliar de enfermeriA	Caf Unicentro de occidente	7409054	Admisura@colsubsidio.com	Ingrid torres
ISMENIA DIAZ GUERRA	ENFERMERA	VIVA 1A SANTA MARIA DEL LAGO	3012606246	JEFE.CALLE80PYP@VIVA1A.COM.CO	ISMENIA DIAZ
LEYDI PAOLA VANEGAS	COORDINACION UNIDAD MÉDICA	Servimed IPS SA UM Norte	2562890	umnorte@servimedips.com	Leydi Vanegas
Ernesto Rodríguez Uribe	Pediatra	Ernesto Rodríguez Uribe	6012351719	ernesrou@gmail.com	ERU
Erika Tatiana Rodríguez Acero	Auxiliar integral	Colmedica Centro medico Unicentro de occidente	3138429247	Erikatr@colmedica.com	erika tatian Rodriguez
Maribel Marín Bermúdez	Auxiliar de enfermería	CAF Subazar	6804471	administración.cmsurasubazar@colsubsidio.com	Maribel Marín Bermúdez
SANDRA MILENA CORTES CASTRO	AUXILIAR DE ENFERMERIA	COLMEDICA CM BULEVAR NIZA, CM CLL 185, CM SUBA, CM UNICENTRO OCCIDENTE, CM COLINA	3155030391	ANDREABM@COLMEDICA.COM	SANDRA CORTES

	ACTA DE REUNIÓN		CÓDIGO: ES-GC-F-104-07
			VERSIÓN: 7
	SUBRED INTEGRADA DE SERVICIOS DE SALUD NORTE E.S.E.		PÁGINA: 44 DE 50
	GESTIÓN DE CALIDAD		FECHA: 06/04/2021

Sergio Pinzón Arauca	Medico	Sergio Pinzón Arauca - SISOMA	3015960 874	sisomamedicinaocupacional@gmail.com	Confirмо asistencia
Edith Bohorquez Diaz	Auxiliar de Enfermería	Uss Española	4411790	enfermeriaespanola@gmail.com	Edith Bohorquez
Sandra Yanneth Lozano Correa	Auxiliar de Enfermería	Caps Garces Navas	3118432 339	enfermeriagarcesnavas@subrednorte.gov.co	Sandra Lozano Correa
CLAUDIA PULGA	ASISTENTE	HERMANN ANDRADE CASTRO	3202484 341	HERMANN1122@GMAIL.COM	CLAUDIA PULGA
AUDREY PÁEZ	AUDITORÍA	PORSALUD	7462603	auditoriamedica@porsaludips.com	Audrey Páez
Alexandra Cepeda	lider seguridad al paciente	bienaventura nza ips	3017106 316	seguridadpaciente@bienaventuranzaips.com	alexandra cepeda
Luisa Fernanda Ortiz torres	Enfermera	Cm ciudadela colsubsidio	3107505 427	Pyp. Cmciudadela@colsubsidio.com	Luisa Fernanda Ortiz torres
Ruth Vega	Referente Epidemiología	UMHES CL 80	3112110 057	epidemiologiacalle80@subrednorte.gov.co	Ruth vega

Listado de asistencia Egreso

Nombres completos	Cargo	Institución	Teléfono	Correo	Firma
Maritza Zambrano Rodriguez	Profesional especializada	Subred Norte	31258879 75	sivelcesubrednorte@gmail.com	Maritza Zambrano
Natalia Jimena Muñoz Fetecua	Auxiliar siviligila	Rohi ips	31921296 85	siviligila@rohiips.com	Natalia Muñoz
deisy patricia rodriguez	enfermera	ESPRI SAPOL	31182008 63	deisy.rodriguez@correo.policia.gov.co	DEISY R.
María Camila Bermúdez Chaparro	Auditor Servicios Salud	Cayre Riesgo de Fractura SA	318 3515530	auditorserviciososalud@cayre.co	María Camila Bermúdez
NATAIA FAJARDO SERNA	AUXILIAR DE NEFERMERIA	COLSUBSIDI O TIERRA GRATA	31421949 48	PYP.CMTIERRAGRATA@COLSUBSIDI O.COM	NATALIA FAJARDO
CLAUDIA EMILIA RODRIGU	AUXILIAR DE ENFERMERÍA	USS BACHUE	31466357 96	clau.rodrigueznu@gmail.com	CLAUDIA RODRIGUE Z

	ACTA DE REUNIÓN			CÓDIGO: ES-GC-F-104-07
				VERSIÓN: 7
	SUBRED INTEGRADA DE SERVICIOS DE SALUD NORTE E.S.E. GESTIÓN DE CALIDAD			PÁGINA: 45 DE 50
				FECHA: 06/04/2021

EZ NUMPAQ UE					
ANA ISABEL QUINTERO MARCUCI	ENFERMERA JEFE	VIVA 1A IPS S.A CALLE 118	31766538 29	epidemiologiacalle118@viva1a.com.co	ANA ISABEL QUINTERO MARCUCI
DAYANA FERNANDA AVILA OVALLE	aAUXILIAR DE ENFERMERIA	CAFAM QUIRIGUA	4332413	EPIDEMQUICAFAM@CAFAM.COM.CO	FERNANDA AVILA
Judith viana	Auxiliar de enfermería	Unidad medica rafha	4345234	Unidadlaboratorios@hotmail.com	Judy viana
LUZ STELLA AYALA	JEFE ENFERMERIA	COLSUBSIDI O TIERRAGRA TA	7447525	PYP.CMTIERRAGRATA@COLSUBSIDI O.COM	LUZ STELLA AYALA
Yuly Paola Vaca Porras	Enfermera.	Medcenterplu s IPS 104	31961327 87	enfermeriamedcenter@medcenterplus.c om.co	Yuly Vaca
Edith Bohorquez Diaz	Auxiliar De Enfermeria	Uss Española	30155977 29	enfermeriaespanola@gmail.com	EDITH BOHORQU EZ DIAZ
ALEJAND RA MARTINE Z	Aux Salud Publica	Centro medico sura nuestro bogotá	32230072 71	cgsallag@colsubsidio.com	Alejandra Martinez
NIDIA YUTHID ROBAYO GARZON	ENFERMERA	COMPENSA R USS CALLE 153, COMPENSA R SUBA, COMPENSA R KR 69	31122869 56	nyrobayo@compensarsalud.com	Nidia Y. Robayo G.
Leidy Jhoana Gamba Moreno	enfermera de vigilancia epidemiologica	Administrador a Clínica La Colina	4897000	salud.publica.clc@clinicadelcountry.com	Leidy Gamba Moreno
ADRIANA DEL PILAR USECHE ORTIZ	BACTERIOLOG A	ADRIANA DEL PILAR USECHE ORTIZ	31038353 29	adriuseche@hotmail.com	Adriana Useche
Erika alexandra malagón Rodríguez	Auxiliar de enfermería	Centro médico colmedica sede suba	31076546 26	Erikamr@colmedica.com	Erika Malagon

ACTA DE REUNIÓN

CÓDIGO: ES-GC-F-104-07

VERSIÓN: 7

SUBRED INTEGRADA DE SERVICIOS DE SALUD NORTE
E.S.E.
GESTIÓN DE CALIDAD

PÁGINA: 46 DE 50

FECHA: 06/04/2021

María Camila Bermúdez Chaparro	Auditor Servicios de Salud	Cayre Riesgo de Fractura SA	318 3515530	auditorserviciosalud@cayre.co	María Camila Bermúdez
DIEGO ANDRES DIAZ CASTRO	AUX DE ENFERMERIA	COLMEDICA SEDE SUBA	30586880 49	DIEGOAD@UMD.COM.CO	DIEGO DIAZ
Martha Ruiz	Aux Enfermeria	CONSULTO RIO MEDICO DR EUCLIDES CONTRERAS	6815039	cmdreuclidescontreras@hotmail.com	Martha Ruiz
SANDRA GRACIA	REPRESENTANTE	CLUB DE LEONES BOGOTA ANTONIO NARIÑO	4304184	leonesanarino@gmail.com	SANDRA GRACIA
Patricia Muñoz	Auxiliar de enfermería	Boyacá real	35054788 64	enfermeriaboyaca@subrednorte.gov.co	Patricia Muñoz
ALEJANDRA RIOS	SECRETARIA	UPGD ALFREDO SAAVEDRA	32133431 00	NEUMOLOGIA.MARLY@YAHOO.COM	ALEJANDRA RIOS
JULIETA CALDERON	AUXILIAR DE ENFERMERIA	CENTRO DE SALUD RINCON	31241753 35	julietac190965@gmail.com	JULIETA CALDERON
Leonidas y Samuel Abaunza Gamez	Medicos	Leonidas Abaunza G/ Samuel Abaunza G.	2760406	abaunza12@gmail.com, sabaunzag@hotmail.com	L:Abaunza
Sandra Yanneth Lozano Correa	Auxiliar de Enfermería	Caps Garces Navas	31184323 39	enfermeriagarcesnavas@subrednorte.gov.co	Sandra Lozano Correa
Cristian Camilo Roncancio Fresneda	Psicólogo	Subred Norte	31420301 12	subrednorteconenterritorio@gmail.com	CAMILO RONCANCIO FRESNEDA
Katherine andrea Pérez león	Médico	Consultorio de empresa el tiempo	30570781 41	Consultorio.eltiempo@colsubsidio.com	Katherine Andrea Pérez León
LILIANA GUEVARA GUALDRON	GERENTE	ASISSTANZA IPS	2535549	asisstanza@gmail.com	Liliana Guevara Gualdrón
ISMENIA DIAZ GUERRA	ENFERMERA JEFE	VIVA 1A SANTA	30126062 46	JEFE.CALLE80PYP@VIVA1A.COM.CO	ISMENIA DIAZ

ACTA DE REUNIÓN

CÓDIGO: ES-GC-F-104-07

VERSIÓN: 7

SUBRED INTEGRADA DE SERVICIOS DE SALUD NORTE
E.S.E.
GESTIÓN DE CALIDAD

PÁGINA: 47 DE 50

FECHA: 06/04/2021

		MARIA DEL LAGO			
ACENETH CORREA VERGARA	AREA DE ENFERMERIA	USS PRADO VERANIEGO	3102998094	acenethcorrea368@gmail.com	aceneth correa vergara
Marleny Cárdenas Hernández	Enfermera	CMC Clinitas Colina Campestre	3212870319	macardenas@colsanitas.com	Marleny Cárdenas Hernández
Monica Valentina Carrillo baicue	Auxiliar de enfermeria	Uss quirigua	3103300481	Ussquiriguasubrednorte@gmail.com	Valentina Carrillo
Yudi Alexandra Medina Cepeda	Lider de seguridad clinica	bienaventura nza ips	3017106316	seguidadpaciente@beinaventuranzaiips.com	Alexandra Cepeda
Laura Estupiñan Ramirez	Bacterióloga	Sociedad Entorno y cia	7463261	laboratorio@entornoycia.co	Laura Estupiñan Ramirez
Yesica Johana Rios Vargas	Coordinadora de salud publica y epidemiologia	Clinica Infantil Santa Maria del Lago	3184554857	yjrrios@colsanitas.com	Yesica Rios V.
alexander amaya	medico	consultorio dr amaya	4351857	centromedicoamayab@hotmail.com	alexander amaya
Marla Rivera Hernandez	Enfermera jefe	IPS ANDAR CALLE 80 COMPENSAR	3046615706	saludpublicaandarcl80@gmail.com	marla rivera
JEIMMY PAOLA ROSERO PEREZ	AUXILIAR LABORATORIO	ZONA MEDICA IPS	3209354255	labcovidzm@gmail.com	jeimmy paola rosero
JULIAETH CRISTINA ROZO	BACTERIOLOGO	ZONA MEDICA IPS	3209354255	labcovidza@gmail.com	CRISTINA ROZO
German Ignacio Salas Bravo	Vsp	Centro de Evacuados Armada Nacional	3215134271	German.salas@armada.mil.co	German S.
marysol jimenez parra	auxiliar de enfermeria	caps gaitana	3192108609	marysoljimenezp@gmail.com	marysol jimenez parra
Juletzzy Andrea Angarita Iglesias	Medico general	Ayuda medica domiciliaria empresarial	3112955919	juletzzyang@gmail.com	Juletzzy Angarita

ACTA DE REUNIÓN

CÓDIGO: ES-GC-F-104-07

VERSIÓN: 7

SUBRED INTEGRADA DE SERVICIOS DE SALUD NORTE
E.S.E.
GESTIÓN DE CALIDAD

PÁGINA: 48 DE 50

FECHA: 06/04/2021

MARI SOL SANCHEZ PINEDA	AUXILIAR ENFERMERIA	CAFAM SUBA	31121265 34	epidemsubcafam@cafam.com.co	MARI SOL SANCHEZ PINEDA
LEYDI PAOLA VANEGAS	COORDINADOR UNIDAD MEDICA	SERVIMED IPS UM NORTE	2562890	umnorte@servimedips.com	Leydi V
MARLEN ROCIO JIMENEZ VELANDIA	ENFERMERA	CLINICA COLSAITAS 103	31033832 67	mrjimenez@colsanitas.com	marlen jimenez velandia
Luis David Restrepo Pérez	Auxiliar integral	Colmedica Centro Médico Bulevar Niza	30059749 53	Luisdr@colmedica.com	Luis David Restrepo Pérez CC 101847824 1
BARBARA TORRES	ENFERMERA PYM	BIENESTAR IPS	31258991 38	ENFALIANSACHBTA6@CECAM-IPS.COM	BARBARA TORRES
Luisa Fernanda Ortiz torres	Enfermera	Cm ciudadela colsubsidio	31075054 27	Pyp. Cmciudadela@colsubsidio.com	Luisa Fernanda Ortiz torres
CONSUELO MATILDE RODRIGUEZ BELTRAN	ENFERMERA	CHRISTUS SINERGIA	31032081 41	consuelo.rodriguez@christus.co	CONSUELO M RODRIGUEZ B
JENNIFER RODRIGUEZ PARDO	ATENCIÓN AL USUARIO	BHC	35031899 70	sivigilabogotabhc@gmail.com	JENNIFER RODRIGUEZ Z PARDO
CLAUDIA CUBILLOS	COORDINADOR UNIDAD MEDICA	SERVIMED IPS	31030309 59	umnornandia@servimedips.com	CLAUDIA CUBILLOS
Paola Andrea Rodriguez Villabona	Asistente Administrativa	Fundación Clínica Hospital Juan N Corpas y centros asistenciales a fines	31675852 63	paola.rodriguez@juanncorpas.edu.co	Paola Andrea Rodriguez Villabona
Ingrid torres	Auxiliar de enfermería	Caf Unicentro de occidentw	7429054	Admisura@colsubsidio.com	Ingrid torres
MARLEN SUAREZ HINCAPIE	TECNICO SIVIGILA	UMHES CSE SUBA	4431790 EXT 3048	SIVIGILACSE@SUBREDNORTE.GOV.CO	Marlen Suárez Hincapié
Nelson Fabián Torres Rodríguez	Enfermero	Fundación Abood Shaio	5938210	Epidemiologia@shaio.org	Nelson Torres Rodríguez

ACTA DE REUNIÓN

CÓDIGO: ES-GC-F-104-07

VERSIÓN: 7

SUBRED INTEGRADA DE SERVICIOS DE SALUD NORTE
E.S.E.
GESTIÓN DE CALIDAD

PÁGINA: 49 DE 50

FECHA: 06/04/2021

Ruth Vega	Referente Epidemiología	UMHES CL 80	3112110057	epidemiologiacalle80@subrednorte.gov.co	Ruth Vega
MICHEL SANDOVAL BATANERO	Auxiliar de Enfermería	CLINICA JUAN N CORPAS	3123417813	vigilancia_epidemiologica@juanncorpas.edu.co	MICHEL SANDOVAL
Ana Mercedes Maestre Benedetti	Enfermera	EPS sanitas Centro Medico Suba	3112149038	ammaestre@epssanitas.com	Ana M Maestre B
Ginna Paola Galeano casallas	Enfermera	Colsubsidio portal norte	3102398321	pyp.cmportalnorte@colsubsidio.com	Ginna galeano
CARLOS ENRIQUE TORO GOMEZ	ENFERMERO	ESPRI BG EDGAR YESID DUARTE VALERO	3206810559	Torokike18@gmail.com	Carlos toro
Caren Viviana Guerrero Morales	Auxiliar de Enfermería	Servimed IPS	3002371070	enfermeriaumnorte@servimedips.com	Caren Guerrero
Paola Castellanos	Psicóloga	Escuela Colombiana de Ingeniería Julio Garavito	3212720333	paola.castellanos@escuelaing.edu	.
Luz Myriam Muñoz	Enfermera p y p	Servisadlud qcl cli 16	3115471856	servisaludqcl116@gmail.com	Luz Myriam Muñoz
leidy johanna ramos segura	asistente operativo	cruz roja av. 68	7460909	leidy.ramos@cruzrojabogota.org.co	leidy ramos
Maribel marin	Auxiliar de enfermería	Caf subazar	5255226	Administracióncmsurasubazar@colsubsidio.com	Maribel Marín
Belkis Jovanna Tocasuche Beltran	Auxiliar integral	Cm colmedica Bulevar Niza	3123646206	belkisjt@colmedica.com	Belkis J tocasuche
ACENETH CORREA VERGARA	AREA DE ENFERMERIA	USS PRADO VERANIEGO	3102998094	acenethcorrea3689@gmail.com	ACENETH CORREA VERGARA
MONICA SOFIA ACOSTA OVIEDO	AUXILIAR ADMINISTRATIVO	MEDIC HOME SAS	3213720196	GERENCIA.MEDICHOME@GMAIL.COM	MONICA ACOSTA

	ACTA DE REUNIÓN	CÓDIGO: ES-GC-F-104-07
		VERSIÓN: 7
	SUBRED INTEGRADA DE SERVICIOS DE SALUD NORTE E.S.E. GESTIÓN DE CALIDAD	PÁGINA: 50 DE 50
		FECHA: 06/04/2021

Luz Elena Granados Reyes	Enfermera	Escuela Colombiana de Ingeniería Julio Garavito	30424793 33	luz.granados@escuelaing.edu.co	Luz Elena Granados Reyes
dina liceth robayo	auxiliar integral centro medico colmedica	unidad medica y de diagnostico centro medico colmedica calle - suba y colina campestre	7464646	dinalr@colmedica.com	dina liceth robayo