

VIGILANCIA EN SALUD PÚBLICA



COMITÉ DE VIGILANCIA EPIDEMIOLOGICA

LOCALIDAD ENGATIVÁ Y SUBA

24 NOVIEMBRE 2023

TABLA DE CONTENIDO

Instalación de Comité Vigilancia Epidemiológica.
Lectura de la agenda.
Diligenciamiento de Asistencia
Presentación equipo PAI – Subred Norte.
Socialización VSPC – Problemáticas Colectivas
Realización Unidad de Análisis
Receso
Socialización SIVELCE – Alerta Pólvora
Socialización SIVIGILA – Tableros de Control
Cierre COVE

DATOS DE IDENTIFICACIÓN

Fecha: miércoles 24 de noviembre 2023
Hora: 8:00 am – 12:00 pm.
Lugar: Auditorio Alcaldía local de Engativá salón azul 1 piso
Link de ingreso asistentes virtuales: Reunión de Microsoft Teams
ID de la reunión: 279 299 767 002
Código de acceso: nnNTd5

Objetivo

Generar espacio de fortalecimiento en el proceso de vigilancia en salud pública en los eventos de interés en salud, de los del subsistema de Vigilancia Poblacional Comunitaria, SIVELCE y SIVIGILA y Programa Inmunización Ampliado de la población que reside y labora en las seis localidades de la Subred Integrada de Servicios E.S.E.

Metodología

El desarrollo del Comité Vigilancia Epidemiológica se presentó en cuatro momentos:

Primer momento: Planeación y gestión de la información: Articulación de referentes de los subsistemas de los eventos de interés de Vigilancia Poblacional Comunitaria, Transmisibles, Salud Mental y el programa de Programa Ampliado de Inmunidad donde se definen temáticas y tiempos de intervención.

Segundo momento: Desarrollo de la reunión: Socialización de presentaciones a cargo de los referentes de cada uno de los subsistemas; dentro de este espacio se aclararon

2

Sede Administrativo: Calle 66 # 15 – 41
PBX: 57(1) 4431790
www.subrednorte.gov.co

interrogantes a los participantes.

Tercer momento: Análisis de la información: Consolidación de la información para la elaboración de informes y acta del Comité Vigilancia Epidemiológica.

Cuarto momento: Divulgación: Publicación del informe, acta y soportes en la página de la Subred Integrada de Servicios E.S.E.

La sesión se llevó de manera presencial y virtual contando con la participación de 135 asistentes de los cuales:

71 asistentes presencial y 64 virtuales que ingresaron al link según el pantallazo del link.

1. Instalación de Comité Vigilancia Epidemiológica.

Siendo las 8:00 am se dio la bienvenida a los participantes del auditorio presencial y virtual, dando a conocer a los asistentes la metodología a desarrollar durante la jornada.

2. Lectura de la agenda.

Se realizó lectura de la agenda del Comité de Vigilancia Epidemiológica (COVE) de la localidad de Usaquén desarrollado el día Miércoles 15 de noviembre de 2023, en el horario 8:00 am – 12:00 m, el cual se realizó en el Auditorio Alcaldía local de Engativá salón de la JAL 4 piso ubicado en la CL 71 73A 44 mediante la plataforma virtual en teams.

A continuación, se presentó la agenda trabajada

HORA	TEMA
8:00 AM -8:30 AM	Instalación Comité de Vigilancia Epidemiológica – Lectura del Acta Anterior
8:30 AM - 9:00 AM	Socialización PAI
9:00 AM - 9:30AM	Socialización VSPC – Problemáticas Colectivas
9:30 AM- 10:00 AM	Realización Unidad de Análisis
10:00 AM- 10:20 AM	RECESO
10:20 AM- 10:50 AM	Socialización TRANSMISIBLES – IRA
10:50 AM- 11:20 AM	Socialización SIVELCE – Alerta Pólvora
11:20 AM- 11:50 AM	Socialización SIVIGILA – Tableros de Control
11:50 AM- 12 PM	Evaluación y cierre Comité de Vigilancia Epidemiológica

Diligenciamiento de ingreso

Se solicitó a los participantes diligenciar el link de asistencia que se encuentra en chat del

2

Sede Administrativo: Calle 66 # 15 – 41

PBX: 57(1) 4431790

www.subrednorte.gov.co

link de la reunión para realizar el registro de la asistencia del COVE.

3. Presentación Equipo PAI:

La socialización del programa ampliado de inmunizaciones (PAI) es liderado por la profesional Maira Fonseca, quien expone por medio de presentación aquellos datos de coberturas por trazadores de PAI para el año 2023.

Coberturas de Vacunación Subred Norte

Localidad/ Subred	Niños 9 años			Niños 9 años			TV refuerzo 2 a 5 años		
	VPH dosis 1_U			VPH dosis 1_U			TV refuerzo 2 a 5 años		
	Meta	N° vacunados	% Cobertura	Meta** sep_dio	N° vacunados	% Cobertura	Meta	Vacunados	% Cobertura
01-Usaquén	2991	898	30,0	976	152	10,2	22049	10350	46,9
02-Chapinero	722	514	71,2	239	77	21,3	14131	5537	39,2
10-Engativá	4366	939	21,5	1505	116	5,3	18963	9785	51,6
11-Saba	7488	1671	22,3	2545	189	5,0	33560	15137	45,1
12-Barrios Unidos	623	554	88,9	246	142	45,6	8621	4570	53,0
13-Teusaquillo	693	681	98,3	174	79	22,8	14554	5511	37,9
Norte	16883	5257	31,1	5884	755	8,9	111858	50890	45,5

Fuente: Reporte mes vacunación enero-octubre 2023. Cobo de datos Aplicativo PAI 2.0. Sistema de Información PAI. Secretaría Distrital de Salud. Bogotá

Semafización	
% anual	% mes acumulado
100% a 95%	83,0
94% a 90%	78,9
89% y menos	74,6

Coberturas de Vacunación Subred Norte

Avance a 30 de octubre 2023

Localidad/ Subred	Población menor de un año			Población de un año			Población 18 meses			Población de cinco años		
	Pentavalente 3a. dosis			1a. Triple viral			Triple viral refuerzo			DPT R2		
	Meta	Vacunados	% Cobertura	Meta	Vacunados	% Cobertura	Meta	Vacunados	% Cobertura	Meta	Vacunados	% Cobertura
01-Usaquén	8375	4614	72,4	5981	4318	72,2	3890	64,5	6410	4988	77,8	
02-Chapinero	3847	3274	85,1	3284	2467	75,1	2023	61,6	3478	2885	77,2	
10-Engativá	4221	3201	75,8	4981	3243	70,8	3194	69,7	5788	4240	73,7	
11-Saba	8018	5896	73,6	8238	6334	76,9	6095	74,0	10136	7208	71,1	
12-Barrios Unidos	2687	2511	93,4	2380	2137	89,8	1529	68,4	2677	1991	74,4	
13-Teusaquillo	2355	1882	79,9	1763	1550	88,4	1596	91,0	2992	2290	76,5	
Norte	27502	21378	77,7	26217	20049	76,5	18397	70,2	31448	23088	73,4	

Fuente: Reporte mes vacunación enero-oct 2023. Cobo de datos Aplicativo PAI 2.0 2023. Sistema de Información PAI. Secretaría Distrital de Salud. Bogotá

Semafización	
% anual	% mes acumulado
100% a 95%	83,0
94% a 90%	78,8
89% y menos	74,6

Así mismo se exponen los lineamientos de intensificación del año 2023, donde se busca lograr en el 2023 coberturas de vacunación del 95% y más con todos los biológicos del PAI y disminuir el acúmulo de población susceptible del PNV contra la COVID 19 en la población objetivo, mediante la intensificación de acciones asociadas a todos los componentes del programa y del fortalecimiento de espacios de posicionamiento local que permitan ubicar el PAI en la agenda política y así proteger frente a enfermedades prevenibles por vacunas en todo el territorio nacional.

Metas y población objeto

Metas

- Septiembre: meta mensual + 30% de las dosis pendientes de enero a julio
- Octubre: meta mensual + 30% de las dosis pendientes de enero a julio
- **Noviembre: meta mensual + 30% de las dosis pendientes de enero a julio**
- Diciembre: meta mensual + 10% de las dosis pendientes de enero a julio

Población objeto

- Población infantil menor de 6 años.
- Población susceptible para Influenza y COVID
- Niñas de 9 a 17 años y niños de 9 años
- Mujeres gestantes.
- Mujeres en edad fértil de 10 a 49 años (MEF)
- Población susceptible para fiebre amarilla.

Procede a exponer las diferentes estrategias propuestas para el mes de noviembre del año 2023, las cuales son:

- Fortalecimiento de la búsqueda de susceptibles en las visitas de asesoría técnica.
- Agendamiento domiciliario a los menores con esquemas tardíos.
- Vacunación a población susceptible de Triple Viral de 2 a 5 años en colegios y jardines, así como de VPH
- Vacunación a población especial con Hepatitis B
- Vacunación COVID 19, esquemas atrasados e influenza: sin existencias de Janssen, Pfizer*
- Continuar con el fortalecimiento en articulaciones inter y transectoriales por parte de los líderes de localidad
- Jornadas de Intensificación mensual
- Continuación de la vacunación de niños de 9 años con VPH y segundo refuerzo de polio con la presentación PIV

4. Socialización VSPC – Problemáticas Colectivas

Se continua con la socialización de la Vigilancia en Salud Pública Comunitaria (VSPC), la cual es un Subsistema y una estrategia, enmarcada en el Sistema de Vigilancia en Salud Pública (SIVIGILA), orientada a la identificación, análisis y divulgación de conocimiento asociado a eventos, factores de riesgo y determinantes que pueden afectar la salud y calidad de vida de las personas, a partir de la identificación de problemáticas colectivas en las comunidades.

Objetivo General

2

Sede Administrativo: Calle 66 # 15 – 41
PBX: 57(1) 4431790
www.subrednorte.gov.co

Vigilar la salud de las personas en sus diferentes organizaciones comunitarias del Distrito Capital, haciendo énfasis en los grupos más vulnerables.

Objetivo Específicos

- Priorizar la vigilancia en salud en las comunidades, grupos poblacionales para la promoción de la salud, prevención de la enfermedad, control oportuno de los riesgos, daños y contingencias en sanitarias.
- Analizar el comportamiento de las problemáticas colectivas y circunstancias emergentes identificadas por las comunidades, teniendo en cuenta la epidemiología crítica, y el enfoque territorial, poblacional diferencial y de género, acorde con lo dispuesto en el Modelo Territorial Salud.
- Participar en la construcción y monitoreo de los Planes Locales de Cuidado para la toma de decisiones y orientación de la respuesta sectorial, intersectorial y comunitaria.
- Incentivar la participación y organizaciones de base comunitaria a través de la conformación de los círculos de gestión y su articulación a redes sociales y de servicios.

Metodología

La Vigilancia en Salud Pública Comunitaria es un proceso continuo y organizado que permite el análisis, la interpretación, la divulgación de la información, es así que se han definido dos productos a saber:

1. Gestión de la información para la VSPC.

2. Acciones Integradas “Estrategias de fortalecimiento a la Red de Unidades Comunitarias –UC- del Distrito Capital “las cuales permitirán la orientación para gestión de las respuestas en salud que favorezcan el cuidado y la recuperación de la salud en los territorios urbano y rural (ámbito urbano, ámbito de alta ruralidad y ámbito disperso) tal como lo define el Modelo Territorial en Salud –MTS.

AT- ISEC - Notificación de las problemáticas colectivas –PCO Canalización, Intervención Y Seguimiento.

RECORRIDOS BARRIALES – IAP UPZ priorizadas- UC Ruralidad Estrategias De Articulación Y Coordinación.

COVECOM: Decreto 3518 de 2006, compilado en el Artículo 37 Plan De Acción Con Indicadores Medibles Y Seguimiento Periódico.

A través de los indicadores que se tiene de las notificación de las problemáticas colectivas durante el periodo de los años 2017 a octubre 2023, en la localidad de Engativá los líderes,

2

Sede Administrativo: Calle 66 # 15 – 41

PBX: 57(1) 4431790

www.subrednorte.gov.co

ciudadanos y Juntas de acción comunal han reportado 575 problemáticas, donde la mayor concentración está en el eje ambiental con la categorías Manejo inadecuado de residuos sólidos con (n= 227) notificaciones seguida de la Tenencia inadecuada de animales y riesgo de zoonosis (n= 84) y en tercer lugar el Otras PCO ambientales (n=45); en cuanto a la localidad de Suba con varias notificaciones (n= 483) con principal tema la categorías Manejo inadecuado de residuos sólidos con (n= 158) notificaciones seguida de la Tenencia inadecuada de animales y riesgo de zoonosis (n= 108), sin dejar de lado Otros tipo de pco con 52 casos, ver gráfica No 1.

Gráfica No 1 Comportamiento de la notificación de Problemáticas Comunitarias-PCO, Subred Norte, 2017-2023.

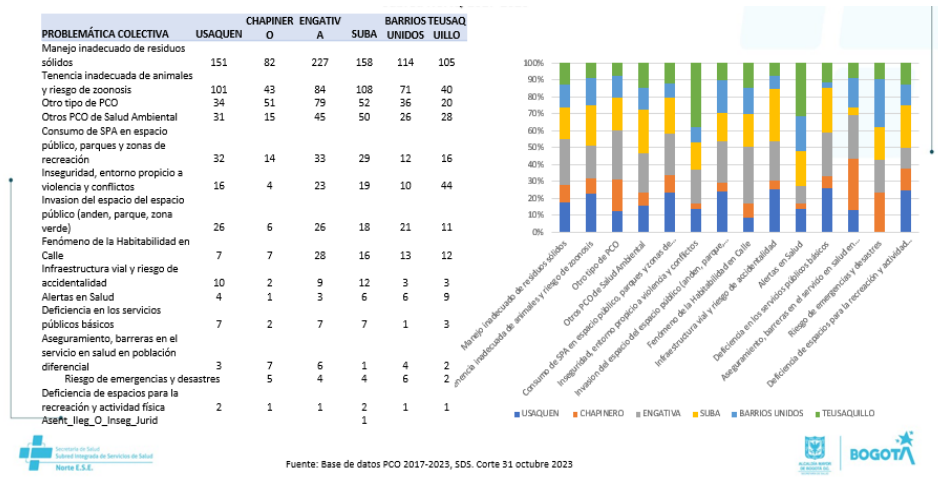

Fuente: Base de datos PCO 2017-2023, SDS. Corte 31 octubre 2023

Se continuó socializando la ficha de notificación de acuerdo a los Ejes ambiental, Social y de salud y cada uno con sus respectivas categorías, presentación de la ficha de notificación PCO, precisando en los siguientes aspectos:

1.Cara A : Fecha de notificación (día que la persona notifique) Datos personales (de la persona que está notificando ya sea a nombre propio como integrante de alguna unidad comunitaria, como ciudadano o anónimo) caracterización del informador, Descripción de la problemática (en este espacio se explica que debe ser diligenciado por la propia letra de quien notifica, si por alguna condición física o cognitiva no lo puede hacer se deberá reflejar la autorización para que profesional lo diligencie) Descripción complemento profesional (se explica que esta parte es diligenciada por la profesional luego de realizar la respectiva verificación de esa situación).

2. Cara B: información geográfica (Compuesta por localidad, UPZ, barrio dirección y estrato. Fecha de aparición de la problemática (un tiempo exacto o aproximado del evento) Desglose de 3 EJES (Ambiental, Social y de Salud y dentro de estos se despliegan distintas

2

Sede Administrativo: Calle 66 # 15 – 41
PBX: 57(1) 4431790
www.subrednorte.gov.co

subcategorías se explica cada una de ellas y por último la conducta a seguir, ver Tabla No 1.

Tabla No 1 Ficha de notificación de Problemáticas Colectivas

5. CATEGORIAS Y SUBCATEGORIAS DE PROBLEMATICAS COLECTIVAS			
Eje ambiental	1. Tenencia inadecuada de animales y riesgo de zoonosis		<input type="checkbox"/>
	Excremento	<input type="checkbox"/>	
	Maltrato	<input type="checkbox"/>	
	Riesgo de accidente rabico por presencia de perros en la calle	<input type="checkbox"/>	
	Roedores - infestación de vectores	<input type="checkbox"/>	
	Existencia de criadero de animales en zona urbana	<input type="checkbox"/>	
	2. Manejo inadecuado de residuos sólidos		<input type="checkbox"/>
	Residuos sólidos en espacio público	<input type="checkbox"/>	
	Escombros	<input type="checkbox"/>	
	Residuos sólidos voluminosos	<input type="checkbox"/>	
	Liantas	<input type="checkbox"/>	
	Vertimientos	<input type="checkbox"/>	
	3. Otros PCO de Salud Ambiental		<input type="checkbox"/>
Contaminación ambiental en aire, agua, suelo, ruido, olores ofensivos y otros	<input type="checkbox"/>		
Riesgo de contaminación de fuentes de agua en áreas rurales (aguas negras, desechos y químicos)	<input type="checkbox"/>		
4. Riesgo de emergencias y desastres		<input type="checkbox"/>	
Naturales	<input type="checkbox"/>		
Antropicos (originados por el hombre)	<input type="checkbox"/>		
Eje Social	5. Deficiencia en los servicios públicos básicos		<input type="checkbox"/>
	Servicios básicos	<input type="checkbox"/>	
	Transporte&movilidad	<input type="checkbox"/>	
	6. Inseguridad, entorno propicio a violencia y conflictos		<input type="checkbox"/>
	Inseguridad, riesgo de hurtos	<input type="checkbox"/>	
	Conflictos y factores propicios a violencia (pandillas, riñas, zonas de rumba)	<input type="checkbox"/>	
	Conflictos relacionados con migrantes, etnias y poblaciones diferenciales	<input type="checkbox"/>	
	7. Consumo de SPA en espacio público, parques y zonas de recreación		<input type="checkbox"/>
	8. Relacionado con personas en condición de habitabilidad en calle		<input type="checkbox"/>
	9. Infraestructura vial y riesgo de accidentalidad		<input type="checkbox"/>
	Deterioro de la vía (hundimientos, huecos, parcheo defectuoso)	<input type="checkbox"/>	
	Vía no pavimentada	<input type="checkbox"/>	
	Riesgo de accidente (deficiente señalización, iluminación, ausencia de reductores de velocidad)	<input type="checkbox"/>	
10. Invasión del espacio del espacio público (anden, parque, zona verde)		<input type="checkbox"/>	
Establecimientos comerciales (talleres, venta de muebles, etc.)	<input type="checkbox"/>		
Venta ambulante	<input type="checkbox"/>		
Ocupación por recicladores	<input type="checkbox"/>		
Estacionamiento de transporte formal y no formal	<input type="checkbox"/>		
Presencia de invasión asentamientos ilegales - inseguridad jurídica	<input type="checkbox"/>		
11. Deficiencia de espacios para la recreación y actividad física		<input type="checkbox"/>	
Parque o zona verde en mal estado o ausencia de un lugar de recreación en el barrio o sector.	<input type="checkbox"/>		
Eje salud	12. Aseguramiento, barreras en el servicio en salud en población migrante y diferencial.		<input type="checkbox"/>
	13. Alertas en Salud		<input type="checkbox"/>
	Inadecuado manejo higienico de alimentos (ETA) en 2 o más personas	<input type="checkbox"/>	
	Brote en la piel con fiebre en 2 o más personas	<input type="checkbox"/>	
	Infecciones Respiratorias Aguda en 2 o más personas (gripa)	<input type="checkbox"/>	
	Enfermedad Diarreica Aguda (EDA) en 2 o más personas	<input type="checkbox"/>	
Intoxicación por consumo de alcohol en 2 o más personas	<input type="checkbox"/>		
Vigilancia intensificada - expendio de venta de pólvora	<input type="checkbox"/>		

5. Unidad de análisis

La profesional social de Vigilancia en Salud Pública Comunitaria, llevó a cabo una actividad centrada en la VSPC. En este contexto, los participantes se organizan en cinco grupos. Posteriormente, se les entregó una problemática colectiva notificada en el presente año por unidades comunitarias de la localidad de Usaquén, luego se les entregó una ficha de notificación y se explicó que debían clasificar la problemática según categoría y subcategorías correspondientes a la cara B de la ficha de notificación.

Se asignaron 15 minutos para la ejecución de la actividad. Después de transcurrido este tiempo, cada grupo tuvo la tarea de presentar la problemática asignada y justificar las razones detrás de su elección de categorías y subcategorías correspondientes. Esto llevó a una participación colectiva, donde se abordaron inquietudes y aspectos generales de la ficha de notificación, aportando claridad en conjunto.

2

Sede Administrativo: Calle 66 # 15 – 41
PBX: 57(1) 4431790
www.subrednorte.gov.co

Y para los participantes que se encontraban conectados se proyectó las problemáticas en la presentación, quienes por medio del chat iban indicando cuál problemática correspondía a cada categoría y subcategoría.

6. Receso

7. Socialización TRANSMISIBLES – IRA

VIGILANCIA INFECCIÓN RESPIRATORIA AGUDA (IRA)

Se da inicio recordando a los participantes la importancia de diligenciar el aplicativo SIVIGILA con calidad, teniendo en cuenta las definiciones operativas de cada evento y realizar los ajustes de los casos de manera oportuna.

Se socializan los hallazgos evidenciados durante la revisión de las bases SIVIGILA WEB de los eventos 346, 348 y 995 notificados por las UPGD de la localidad de Usaquén.

Evento 348:

CALIDAD DEL DATO

De acuerdo a la definición operativa del evento, los pacientes notificados en el evento 348, deben estar hospitalizados, por lo que se solicita revisar las historias clínicas de los siguientes casos y realizar los ajustes correspondientes:

cod eve	fec_n ot	tip_i de_	num_id e	edad	uni_med	fec_c on	ini_si n_	tip_cas	pac_hos	con_fin	fec_d ef	aju_ste	cas_vi rnue	deter_clin	t_ o_s	fie_bre	nom_upgd
348	24/01/2023	CC	1073155011	34	1	24/01/2023	21/01/2023	2	2	1	- -	6	1	2	1	1	CENTRO DE ATENCION EN SALUD CAFAM CLINICA SANTA BA
348	1/08/2023	CC	79591666	50	1	31/07/2023	29/07/2023	3	2	1	- -	6	1	2	1	1	FUNDACION SANTA FE DE BOGOTA
348	11/03/2023	CC	41311624	90	1	11/03/2023	9/03/2023	2	2	2	11/03/2023	D	1	2	1	1	GRUPO DE ACOMPAÑAMIENTO HUMANIZADO PARA LA DEFUNCI
348	28/01/2023	PT	VEN4616148	25	1	27/01/2023	24/01/2023	2	2	1	- -	6	1	2	1	2	CENTRO DE ATENCION EN SALUD CAFAM CLINICA SANTA BA
348	18/04/2023	CC	13214728	80	1	18/04/2023	13/04/2023	2	2	2	18/04/2023	6	1	2	1	1	GRUPO DE ACOMPAÑAMIENTO HUMANIZADO PARA LA DEFUNCI
348	16/05/2023	CC	17061002	81	1	15/05/2023	15/05/2023	3	2	1	- -	D	1	2	2	2	FUNDACION SANTA FE DE BOGOTA
348	14/01/2023	CC	93238218	43	1	14/01/2023	10/01/2023	2	2	2	14/01/2023	6	1	2	1	1	GRUPO DE ACOMPAÑAMIENTO

2

																		HUMANIZADO PARA LA DEFUNCI
348	30/01/2023	CC	4043433	44	1	30/01/2023	22/01/2023	2	2	2	30/01/2023	6	1	2	1	1		GRUPO DE ACOMPAÑAMIENTO HUMANIZADO PARA LA DEFUNCI

Se recuerda la definición de deterioro clínico en aquellos casos de IRAG inusitado:

Caso probable de IRAG inusitado	b) Paciente de 5 a 65 años previamente sano con infección respiratoria aguda grave con antecedente de fiebre y tos que requiera manejo hospitalario con necesidad de vasopresores y/o apoyo ventilatorio y que tenga un deterioro clínico rápido en menos de 72 horas desde el inicio de síntomas .
--	--

Se solicita a las UPGD revisar historia clínica y realizar el ajuste de los siguientes casos:

cod_eve	fec_no_t	tip_de	num_de	edad	uni_med	fec_con	ini_sin	tip_cas	aju_este	cas_virnu	deter_clin	to_s	fiebre	fec_in_guci	Comorbilidad	nom_upgd
348	24/01/2023	CC	41310545	78	1	23/01/2023	31/12/2022	2	3	1	1	1	1	23/01/2023	Si	CENTRO DE ATENCION EN SALUD CAFAM CLINICA SANTA BA
348	26/10/2023	CC	79945787	46	1	25/10/2023	20/10/2023	2	0	2	1	1	1	25/10/2023	Si	CLINICA REINA SOFIA PEDIATRICA Y MUJER
348	12/06/2023	CC	80420618	53	1	11/06/2023	5/06/2023	2	6	1	1	1	1	11/06/2023	Si	FUNDACION SANTA FE DE BOGOTA
348	12/06/2023	CC	57116269	48	1	9/06/2023	5/06/2023	2	6	1	1	1	1	9/06/2023	Si	FUNDACION SANTA FE DE BOGOTA
348	12/06/2023	CC	80074776	38	1	11/06/2023	9/06/2023	2	6	1	1	1	1	11/06/2023	Si	FUNDACION SANTA FE DE BOGOTA
348	21/09/2023	CC	41487897	72	1	21/09/2023	17/09/2023	3	7	1	1	1	2	21/09/2023	Si	LOS COBOS MEDICAL CENTER SAS
348	30/07/2023	CC	41524473	73	1	29/07/2023	27/07/2023	3	7	2	1	1	1		Si	LOS COBOS MEDICAL CENTER SAS

Se recuerda que todos los casos que ingresan con criterio de IRAG inusitado deben tener muestra enviada al LSP, por lo que es necesario revisar los siguientes casos:

control	fec_exa	fec_rec	muestra	prueba	agente	resultado	fec_exp	valor	cod_eve	fec_not	pri_nom	pri_ape	tip_ide	num_ide	edad	uni_med	fec_con	ini_sin	tip_cas	ajuste	cas_virnu	deter_clin	viajo	internal	con_est	Radicado LSP	nom_upgd
LABORATORIOS	26/05/2023	26/05/2023	3	4	2H	2	30/05/2023	NEGATIVO	348	27/05/2023	JOSE	CARDENAS	C	178477	76	1	27/05/2023	26/05/2023	2	6	2	2	2	1		#N/D	COLSUBSIDIO CLÍNICA 127

0								348	26/10/2023	ANDRES	CASASBUEÑAS	C	79945787	46	1	25/10/2023	20/10/2023	2	0	2	1	1	840	2	44049 (Todo Negativo)	CLINICA REINA SOFIA PEDIATRICA Y MUJER
LABORATORIOS	30/07/2023	30/07/2023	3	4	2h	1	31/07/2023	348	30/07/2023	NANCY	BEJRANO	C	41524473	73	1	29/07/2023	27/07/2023	3	7	2	1	2	2	#N/D	LOS COBOS MEDICAL CENTER SAS	

OPORTUNIDAD DE AJUSTE:

Con corte a SE 43, se encuentran 93 casos pendientes de ajuste, todos dentro de la oportunidad de las 4 semanas, sin embargo, se hace énfasis en que los casos se pueden ajustar a medida que se tenga el resultado, no siendo necesario esperar a que se cumpla el plazo para ello.

NOMBRE UPGD	3 SEMANAS	2 SEMANAS	1 SEMANA	TOTAL	LOCALIDAD
CLINICA REINA SOFIA PEDIATRICA Y MUJER		1		1	USAQUÉN
FUNDACION CARDIO INFANTIL INSTITUTO DE CARDIOLOGIA	2	40	42	84	USAQUÉN
FUNDACION SANTA FE DE BOGOTA			3	3	USAQUÉN
UNIDAD DE SERVICIOS DE SALUD SIMON BOLIVAR	2		3	5	USAQUÉN
TOTAL	4	41	48	93	

Evento 346:

Teniendo en cuenta que los casos notificados por el evento 346, son todos aquellos que tienen una prueba positiva para SARS CoV-2 y que reciben manejo ambulatorio, se solicita realizar los ajustes correspondientes a los siguientes casos a los que se les registró resultado positivo a otro agente etiológico:

NOMBRE UPGD	AGENTE			
	8	16	77	TOTAL
CHAPINERO				
CUIDARPLUS SAS SIGLA CUIDARPLUS			23	23
CENTRO DE ATENCION EN SALUD CAFAM GRANADA HILLS	1			1
CENTRO MEDICO CHICO NAVARRA EPS SANITAS			1	1
CENTRO MEDICO SURA PAC SANTA BARBARA		1		1
EPS SANITAS UNIDAD DE URGENCIAS NORTE			1	1
JAVESALUD ALLIANZ - USAQUEN	1			1
TOTAL	2	1	25	28

Con corte a SE 43 se evidencian 398 eventos notificados en los cuales, sin registro de la muestra tomada, por lo que se solicita validar y comunicarse con el técnico SIVIGILA de la localidad, para revisar aquellos casos que, si tienen registro del laboratorio en el aplicativo SIVIGILA, pero no se observa al generar el archivo XLS.

NOMBRE UPGD	ene	feb	may	jun	jul	ago	sep	oct	nov	TOTAL
-------------	-----	-----	-----	-----	-----	-----	-----	-----	-----	-------

2

CUIDARPLUS SAS SIGLA CUIDARPLUS	52	22				13	2	5	2	96
COMPENSAR UNIDAD DE SERVICIOS CL 145	69									69
CENTRO MEDICO COLSANITAS PREMIUM 108	25	34								59
FUNDACION SANTA FE DE BOGOTA	22	6								28
EPS SANITAS UNIDAD DE URGENCIAS NORTE	12		3	1						16
ALIFE HEALTH SAS	12				2			1		15
CENTRO MEDICO COLMEDICA SEDE CEDRITOS	13									13
HERSQ ASESORIAS Y CONSULTORIAS EMPRESARIALES SAS		11								11
CLINICA COLSANITAS REINA SOFIA SA - USAQUEN	10									10
UMI EMERGENCIAS SAS	10									10
VITALEA 127	9									9
CENTRO MEDICO COLSUBSIDIO USAQUEN	8									8
CENTRO MEDICO SEDE TORRE COLMEDICA SANTA BARBARA	5									5
CLINICA PEDIATRICA COLSANITAS SA	5									5
EMERMEDICA SA -	5									5
UNIDAD DE SERVICIOS CALLE 134	5									5
LABINTOX SAS	4									4
LABORATORIO DE INVESTIGACIÓN HORMONAL LIH SA		4								4
CENTRO MEDICO COLSANITAS PREMIUM CEDRO BOLIVAR	3									3
CENTRO MEDICO SURA PAC SANTA BARBARA	1	2								3
UNIDAD DE SERVICIOS DE SALUD SIMON BOLIVAR	1	2								3
BIOMERTLAB LTDA							2			2
COLSUBSIDIO CLÍNICA 127	2									2
CRUZ ROJA COLOMBIANA SCB SEDE NORTE - USAQUEN	2									2
IPS SALUD SURA USAQUEN	2									2
JAVESALUD SANTA BEATRIZ - USAQUEN	2									2
VIDA SEGURIDAD Y SALUD EN EL TRABAJO SAS								2		2
ASSO LTDA			1							1
CENTRO DE ATENCION EN SALUD CAFAM CLINICA SANTA BA	1									1
CLINICA SEDE 112		1								1
JENNIFER YEPES CORTES								1		1
SYNLAB COLOMBIA SAS						1				1
TOTAL	280	82	4	1	2	14	4	9	2	398

Evento 995:

Se informa que con corte a SE 43 las siguientes UPGD presentan duplicidad en la notificación semanal, por lo que se solicita realizar el ajuste D correspondiente:

NOMBRE UPGD	1	2	3	4	5	6	7	8	9	11	13	14	17	18	19	20	21	22	23	24	25	26	27	28	29	30	31	32	33	34	35	36	37	38	39	40	41	42		
ALEJANDRA MARIA VALENCIA VARGAS																					2																			
BATALLÓN DE ASPC Nº13 DIS NORTE											2																													
BETHSY MIRIAM DUSSAN VIVAR						2			2	2																														
CARLOS EDUARDO GUERRA LONDOÑO																												2												
CENTRO DE DIAGNOSTICO ESPECIALIZADO BELLA SUIZA																																						2		
CENTRO MEDICO COLSANITAS PREMIUM LA CALLEJA																										2														
CENTRO MEDICO COLSUBSIDIO USAQUEN																						2																		
CENTRO MEDICO COOMEVA MEDICINA PREPAGADA TORRE 102																																							2	
CENTRO MEDICO ESPECIALISTAS EPS SANITAS																																							2	
CLAUDE PIERRE JEANNERET ZANESCO			2																																					
DIEGO MAURICIO PALENCIA GUERRERO																										2														
DISPENSARIO MEDICO GILBERTO ECHEVERRY MEJIA											2																													
FUNDACION COLEGIO ANGLO COLOMBIANO																																							2	
FUNDACION SANTA FE DE BOGOTA																																								
GONZALO ALFREDO GARCIA CERON									2							2																								
JAIRO FERNANDO CHARRY SEDANO																																								
JUAN AUGUSTO PERNA CONTRERAS																																							2	
LEONARDO PINZON BARRETO MEDICOS ASOCIADOS SAS																																							2	
LIA SANMIGUEL ARDILA																																								
MARIA JOSE PEDRAZA MESA																																								
OSCAR BRAULIO SOTOMAYOR VALENCIA																																								
SAMUEL ANDRES CASTRO FIGUEROA																																								
SOCIEDAD MEDICA ALCALA SAS																																								
SYG AMBULANCIAS SAS																																								
SYRA MARIA SPATH JADAD																																								
UNIDAD DE SERVICIOS CALLE 134																																								
UNIDAD MEDICA SANTAFE UNICENTRO																																								
VIVA 1A IPS TOBERIN																																								

Se sugiere comunicarse con el técnico SIVIGILA de la localidad para que de manera conjunta se revisen aquellos casos en los cuales la duplicidad se evidencia en la base XLS del evento y no en el aplicativo SIVIGILA.

8. Presentación SISTEMA DE VIGILANCIA EPIDEMIOLOGICA DE LESIÓN DE CAUSA EXTERNA TEMPORADA VIP 2023-2024

OBJETIVOS

- Generar información útil, confiable y oportuna de las lesiones por pólvora para establecer su comportamiento orientando acciones de prevención y control que reduzcan su incidencia en el Distrito Capital, garantizando la efectiva respuesta del sector salud ante dichos eventos.
- Brindar una atención integral en salud a los lesionados por la manipulación y uso inadecuado de la pólvora, prestando los servicios necesarios desde la atención inicial de urgencias hasta la rehabilitación del lesionado si así lo requiere, conforme a la normatividad vigente y a los protocolos de atención.
- Captar el 100% de los casos de lesiones por pólvora ocurridos en el Distrito Capital, durante las celebraciones de navidad 2023 y año nuevo 2024 que se desarrollan en cada una de las localidades.

- Caracterizar las lesiones por pólvora que ocurran en el Distrito Capital a partir de variables de tiempo, persona y lugar; que permitan dar insumo para la toma de decisiones.
- Educar, asesorar y apoyar a las Localidades en la vigilancia en salud pública de las lesiones por pólvora según lineamientos establecidos.

INFOGRAFÍA CORTE 14-01-2023

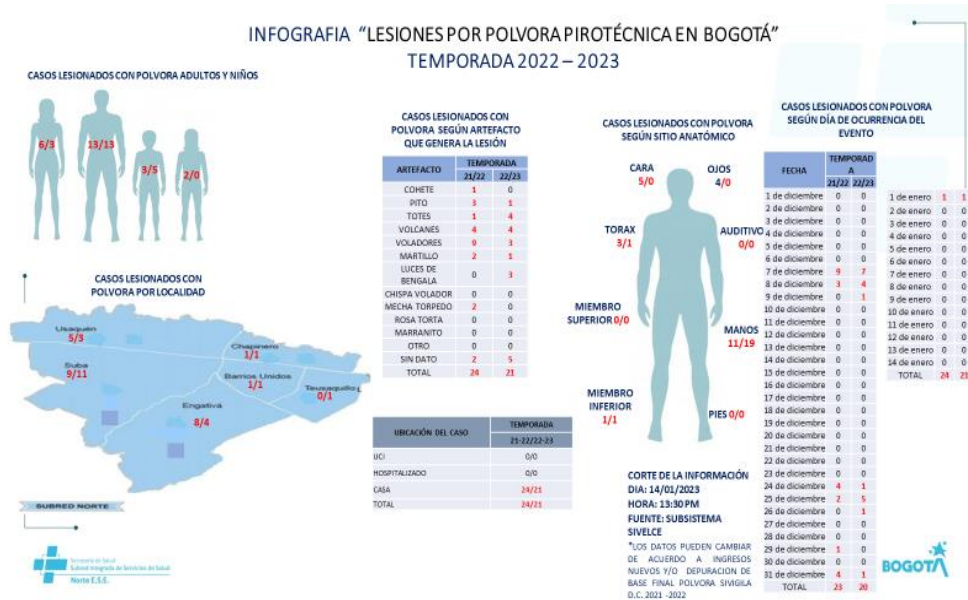

DEFINICIÓN DE CASO, POLVORA PIROTECNICA / NOTIFICACIÓN INS 452

Confirmado Por Clínica: Caso en el que, como consecuencia de la producción, almacenamiento, transporte, manipulación y/o exhibición de pólvora pirotécnica se produzcan lesiones en las personas, que requieran manejo médico, ambulatorio u hospitalario, o desencadenen la muerte de las mismas.



NO son lesiones por pólvora pirotécnica las ocasionadas por: velas, esponjillas, bolas de candela, llantas, mechas de tejo, gasolina y ningún otro artefacto elaborado artesanalmente que no contenga pólvora.
Si la lesión se produjo con un muñeco año viejo sin pólvora no cumple la definición de caso del evento.

NOTIFICACIÓN LESIONES POR PÓLVORA PIROTÉCNICA

SISTEMA NACIONAL DE VIGILANCIA EN SALUD PÚBLICA
 Subsistema de información SIVIGILA
 Ficha de notificación individual – Datos complementarios

Lesiones por pólvora pirotécnica, minas antipersonal y municiones sin explotar. Cod INS 452
La ficha de notificación es para fines de vigilancia en salud pública y todas las entidades que participen en el proceso deben garantizar la confidencialidad de la información LEY 1273/09 y 1266/09

6.1 Tipo de artefacto que produjo la lesión

1. **Artefactos pirotécnicos**
 2. Mina antipersonal
 3. Municiones sin explotar

Recuerde: solo se notifican lesiones producidas por artefactos pirotécnicos

6.2 Artefacto pirotécnico (si la lesión se produjo por un artefacto pirotécnico marque con una X el tipo)

1. Cohetes 2. Globos 3. Pitos 4. Totes 5. Volcanes 6. Voladores
 7. Luces de bengala 8. Juegos pirotécnicos para exhibición y eventos 9. Sin Dato
 10. Otro ¿Cual otro artefacto pirotécnico ?

DEFINICIÓN DE CASO, INTOXICACIÓN CON FÓSFORO BLANCO / NOTIFICACION INS 365

Confirmado Por Clínica O Por Laboratorio: Caso que presenta manifestaciones de toxidrome o cuadro clínico de intoxicación compatible con la exposición a fósforo blanco u otros artefactos pirotécnicos la cual se caracteriza por comprometer múltiples sistemas, clásicamente se describen tres fases:

Fase 1: transcurre en las primeras 24 horas, se presentan síntomas como: dolor abdominal, diarrea, vómito, lesiones corrosivas del tracto gastrointestinal, hematemesis y en ocasiones manifestaciones neurológicas incluyendo alteraciones de la conciencia.

Fase 2: durante las siguientes 48 a 72 horas, se presenta una mejoría transitoria, hay pocos síntomas incluyendo anorexia, dolor abdominal, malestar general.

Fase 3: aparecen manifestaciones de toxicidad sistémica como insuficiencia renal, hepatitis e ictericia, encefalopatía hepática, coagulopatía, hipoglicemia, hipotensión, colapso cardiovascular, arritmias, depresión medular o falla multisistémica.

NOTIFICACIÓN INTOXICACIONES POR FÓSFORO BLANCO



SISTEMA NACIONAL DE VIGILANCIA EN SALUD PÚBLICA
Subsistema de información SIVIGILA
Ficha de notificación individual – Datos complementarios



Intoxicaciones por sustancias químicas. Cod INS 365

La ficha de notificación es para fines de vigilancia en salud pública y todas las entidades que participen en el proceso deben garantizar la confidencialidad de la información LEY 1273/09 y 1266/09

RELACION CON DATOS BÁSICOS
FOR-R02.0000-075 V:00 2019-02-01

5. DATOS DE LA EXPOSICIÓN

5.1 Grupo de sustancias 1. Medicamentos 3. Metanol 5. Solventes 7. Gases
 2. Plaguicidas 4. Metales 6. Otras sustancias químicas 8. Sustancias psicoactivas

5.2 Código y nombre del producto: Fósforo blanco o el nombre del artefacto, por ejemplo: totes o martinicas

8.1 Se tomaron muestras de toxicología 1. Sí 2. No

8.2 Tipo de muestras solicitada 1. Sangre total 4. Tejido 17. Agua 29. Empaque / envase 32. Uñas
 2. Orina 13. Suero 23. Cabello 30 Otros

8.3 Nombre de la prueba toxicológica Fósforo blanco en suero

8.4 Diligencia Valor resultado /unidades

La temporada de pólvora VIP comprende desde el día 1 de diciembre 2023 hasta el día 13 de enero 2024, la planeación paso a paso será de la siguiente manera: (solo para UPGD con unidades de URGENCIAS)

1. Llamada de parte del CRUE se realizará a las 4:00 am al contacto proporcionado por la UPGD (contacto diligenciado en directorio VIP).

2. Se conformará WhatsApp VIP en el cual se confirmará la notificación dada al CRUE hora máxima 7:00 am (todos los días de la temporada), en caso de ser POSITIVA enviar al correo polvorasubrednorte@gmail.com antes de 8am:

- Descarga de la ficha 4.0
- Ficha SIVIM en caso de ser < 18 años (debe ser enviada al correo SIVIM alternamente a sivim.pic01@gmail.com)
- Historia Clínica.

2

Sede Administrativo: Calle 66 # 15 – 41
PBX: 57(1) 4431790
www.subrednorte.gov.co

1. El segundo corte será a la 1:00 pm con correo a polvorasubrednorte@gmail.com notificando POSITIVO o NEGATIVO alternamente al WhatsApp VIP
2. En el caso de recibir **evento(s) POSITIVO(s)** luego del corte, este será notificado al CRUE en la llamada recibida a las 4 am.



TENER EN CUENTA:

- ✓ Por favor verificar que se tenga ingreso al aplicativo nacional 4.0
- ✓ Recuerde socializar a su equipo humano la necesidad de proveer la información actualizada y oportuna de los eventos que se puedan presentar en el turno de informe.
- ✓ El envío de notificación diaria VIP (positiva o negativa) se debe al correo polvorasubrednorte@gmail.com en horario 1:00 pm
- ✓ Triple barrido telefónico los días críticos (8 y 25 de diciembre de 2023 y 1 de enero de 2024), hora: 4 am, 1pm, 4pm., en caso de ser positiva la información debe estar cargada al SIVIGILA.
- ✓ Con tres llamadas de los barridos que no sean recibidas, se genera plan de mejoramiento a la UPGD.
- ✓ Con omisión de notificación (mediante barrido y/o envío de ficha de notificación) se genera oficio desde SDS.
- ✓ Seguimiento de estado de salud de los usuarios durante toda la temporada (disponibilidad UPGD).

Para terminar, se comparte código QR el cual se debe diligenciar con fecha limite 26 de noviembre-2023, con el fin de crear el directorio telefónico que será insumo para las

2

Sede Administrativo: Calle 66 # 15 – 41
PBX: 57(1) 4431790
www.subrednorte.gov.co

llamadas que se harán desde el CRUE y el grupo WSP que servirá para la notificación diaria.



6. PRESENTACIÓN SUBSISTEMA A SIVIGILA

Se inicia socialización de sivigila referente a Retroalimentación SIVIGILA 4.0 SEM 41 A 44 año 2023.

Retroalimentación sivigila 4.0. De acuerdo con la operatividad de plataforma sivigila 4.0, Se informa a las unidades que desde el Instituto Nacional de Salud las unidades con notificaciones tardías son consideradas a su vez silencio epidemiológico, ya que no se cumplió con el horario de entrega establecido a nivel nacional. Se recuerda la oportunidad de la carga, tiempos de corte para generar notificación semanal y archivos correctos a cargar de acuerdo con opción en el portal web carga de archivos planos. Usaquén.

Se procede a realizar socialización de errores identificados en cargues en la web y notificaciones tardías, haciendo énfasis nuevamente en aspectos para tener en cuenta y así evitar reincidencias.

Tabla. Notificación carga tardía en la web después de medio día. Usaquén semana 41 2023

Entidad	Fecha inicial carga	Observaciones
HEMATO ONCOLOGOS ASOCIADOS SA	17/10/2023 11:02.45	NOTIFICACION TARDIA
UNIDAD INTEGRAL EN SALUD-BOGOTA	17/10/2023 09:56.27	NOTIFICACION TARDIA
IPS DE TODOS USAQUEN	17/10/2023 07:43.11	NOTIFICACION TARDIA
YASMILE MATILDE VILLALOBOS PAZ	16/10/2023 12:27.27	NOTIFICACION TARDIA

Fuente: portal sivigila web 4.0

Tabla. Unidades con error carga inmediata sem 41 – 2023

Falla	Entidad	Fecha inicial carga
[El archivo con nombre 110013366501_41.zip ya fue cargado anteriormente	IVETH NATALIA USSA GIL	16/10/2023 09:55.33
[El archivo con nombre 110013366501_41.zip ya fue cargado anteriormente	IVETH NATALIA USSA GIL	16/10/2023 09:54.50
[El archivo con nombre 110013366501_41.zip ya fue cargado anteriormente	IVETH NATALIA USSA GIL	16/10/2023 08:39.24
[El archivo con nombre 110010919912_41.zip ya fue cargado anteriormente	JAVESALUD ALLIANZ - USAQUEN	14/10/2023 17:25.03
[El archivo con nombre 110010919912_41.zip ya fue cargado anteriormente	JAVESALUD ALLIANZ - USAQUEN	14/10/2023 17:24.00
[El archivo con nombre 110010919912_41.zip ya fue cargado anteriormente	JAVESALUD ALLIANZ - USAQUEN	14/10/2023 17:21.48
[El archivo con nombre 110012400401_41.zip ya fue cargado anteriormente	UNIDAD INTEGRAL EN SALUD-BOGOTA	17/10/2023 10:10.17
[El archivo con nombre 110012400401_41.zip ya fue cargado anteriormente"	UNIDAD INTEGRAL EN SALUD-BOGOTA	17/10/2023 09:59.53
] "		
El nombre del archivo 110013390301_41_INMEDIATA.zip contiene la palabra INMEDIATA y seleccionó la opción periódica semanal"	LOS COBOS MEDICAL CENTER SAS	16/10/2023 10:35.23

Tabla. Unidad con error de cargue archivos y otras semanas Usaquén Semana 42 – 2023.

2

Sede Administrativo: Calle 66 # 15 – 41
PBX: 57(1) 4431790
www.subrednorte.gov.co

Falla	Entidad	Fecha inicial carga
[" El archivo con nombre 110010559714_41.zip ya fue cargado anteriormente"	CENTRO DE ATENCION EN SALUD CAFAM GRANADA HILLS	14/10/2023 13:58.12
El archivo con nombre 110013630003_41.zip ya fue cargado anteriormente"]	CENTRO MEDICO CLINITAS 108	16/10/2023 10:22.08
El archivo con nombre 110013630003_41.zip ya fue cargado anteriormente"	CENTRO MEDICO CLINITAS 108	16/10/2023 10:20.43
" El archivo cargado se encuentra vacío", " El archivo con nombre 110013630003_41.zip ya fue cargado anteriormente"	CENTRO MEDICO CLINITAS 108	16/10/2023 10:20.08
[" El archivo con nombre 110013630003_41.zip ya fue cargado anteriormente"	CENTRO MEDICO CLINITAS 108	16/10/2023 09:03.45
[" El archivo con nombre 110013630003_41.zip ya fue cargado anteriormente"	CENTRO MEDICO CLINITAS 108	16/10/2023 08:19.49
El nombre del archivo no contiene la palabra INMEDIATA y seleccionó la opción inmediata	FUNDACION SANTA FE DE BOGOTA	09/10/2023 15:25.46
Por favor verificar que el nombre del archivo contenga la estructura correcta.	VIDA SEGURIDAD Y SALUD EN EL TRABAJO SAS	18/10/2023 13:09.22
El nombre del archivo 110013446201_42_INMEDIATA.zip contiene la palabra INMEDIATA y seleccionó la opción periódica semanal	VIDA SEGURIDAD Y SALUD EN EL TRABAJO SAS	18/10/2023 13:07.57
El nombre del archivo 110013446201_42_INMEDIATA_XLS.zip contiene la palabra INMEDIATA y seleccionó la opción periódica semanal", " Por favor verificar que el nombre del archivo contenga la estructura correcta."	VIDA SEGURIDAD Y SALUD EN EL TRABAJO SAS	18/10/2023 13:07.50
[" Por favor verificar que el nombre del archivo contenga la estructura correcta."]	VIDA SEGURIDAD Y SALUD EN EL TRABAJO SAS	18/10/2023 13:07.38
[" Por favor verificar que el nombre del archivo contenga la estructura correcta."]	VIDA SEGURIDAD Y SALUD EN EL TRABAJO SAS	18/10/2023 13:07.38

2

Sede Administrativo: Calle 66 # 15 – 41
PBX: 57(1) 4431790
www.subrednorte.gov.co

Falla	Entidad	Fecha inicial carga
Carga otra semana	MODELO TERRITORIAL EN SALUD RED NORTE	17/10/2023 09:34.46
Semana Adelantada	MOMPRENATAL SAS	19/10/2023 16:02.36
Otras semanas	CONSULTORIO MEDICO COLSUBSIDIO SURA CL 116	18/10/2023 14:51.28
El archivo con nombre 110012890801_41.zip ya fue cargado anteriormente 110012890801_41_XLS.zip	CENTRO DE ENFERMEDADES HEPÁTICAS Y DIGESTIVAS SAS	17/10/2023 17:07.10
El archivo con nombre 110012890801_41.zip ya fue cargado anteriormente PLANOS_SEMANA_41_2020-10-16T11_35_28_XLS.ZIP	CENTRO DE ENFERMEDADES HEPÁTICAS Y DIGESTIVAS SAS	17/10/2023 17:07.10
Por favor verificar que el nombre del archivo contenga la estructura correcta	CENTRO DE ENFERMEDADES HEPÁTICAS Y DIGESTIVAS SAS	17/10/2023 16:58.21
El archivo con nombre 110012400401_41.zip ya fue cargado anteriormente	UNIDAD INTEGRAL EN SALUD-BOGOTA	17/10/2023 10:10.17
El archivo con nombre 110012400401_41.zip ya fue cargado anteriormente]	UNIDAD INTEGRAL EN SALUD-BOGOTA	17/10/2023 09:59.53

Fuente: portal siviigila web 4.0

Tabla. Notificación carga tardía en la web después de medio día, unidades Usaquéen semana 43 2023

Entidad	Fecha inicial carga	Archivo cargado	Fecha final carga	Registros cargados	Sem_carga	Error
JOSE MARIA SOLANO SUAREZ	30/10/2023 21:10.24	110010889001_43.zip	30/10/2023 21:10.24	1	43	Tardío

Fuente: portal siviigila web 4.0

Tabla. Errores de carga archivos unidades Usaquéen sem 43 2023.

Falla	Entidad	Fecha inicial carga	Archivo cargado
Error carga de semana o correspondiente	SANAR HEALTH CARE SAS	30/10/2023 10:25.06	110013659801_42.zip
El archivo con nombre 110013659801_42.zip ya fue cargado anteriormente“ Otras semanas	SANAR HEALTH CARE SAS	30/10/2023 10:32.26	110013659801_42.zip
El archivo con nombre 110013659801_42.zip ya fue cargado anteriormente“ Otras semanas	SANAR HEALTH CARE SAS	30/10/2023 10:30.51	110013659801_42.zip
El archivo con nombre 110013659801_42.zip ya fue cargado anteriormente“ Otras semanas	SANAR HEALTH CARE SAS	30/10/2023 10:25.52	110013659801_42.zip
El nombre del archivo no contiene la palabra INMEDIATA y seleccionó la opción inmediata Otras semanas	SANAR HEALTH CARE SAS	30/10/2023 10:24.53	110013659801_42.zip
El archivo con nombre 110012142401_42.zip ya fue cargado anteriormente Otras semanas	SEBASTIAN QUINTERO CAMACHO	30/10/2023 08:38.55	110012142401_42.zip
[" El archivo con nombre 110012142401_42.zip ya fue cargado anteriormente“ Otras semanas]	SEBASTIAN QUINTERO CAMACHO	30/10/2023 08:37.33	110012142401_42.zip
Por favor verificar que el nombre del archivo contenga la estructura correcta	CAMPO ELIAS MORENO VERGARA	30/10/2023 10:56.50	PLANOS_SEMANA_43_2023-10-30T10_49_42.zip
El nombre del archivo no contiene la palabra INMEDIATA y seleccionó la opción inmediata	ERIKA CATALINA CASTRO ALDANA	24/10/2023 15:30.12	110012698801_IMNEDIATA_43.zip

2

Sede Administrativo: Calle 66 # 15 – 41
PBX: 57(1) 4431790
www.subrednorte.gov.co

Falla	Entidad	Fecha inicial carga	Archivo cargado
El archivo con nombre 110013659801_43.zip ya fue cargado anteriormente	SANAR HEALTH CARE SAS	30/10/2023 14:35.36	110013659801_43.zip
El nombre del archivo no contiene la palabra INMEDIATA y seleccionó la opción inmediata", " El nombre del archivo no contiene la palabra INMEDIATA y seleccionó la opción inmediata"	SANAR HEALTH CARE SAS	30/10/2023 10:24.53	110013659801_42_XLS.zip
El archivo con nombre 110010561805_43.zip ya fue cargado anteriormente	FUNDACION SANTA FE DE BOGOTA CAP UNICENTRO	29/10/2023 15:14.07	110010561805_43.zip
El archivo con nombre 110010561805_43.zip ya fue cargado anteriormente	FUNDACION SANTA FE DE BOGOTA CAP UNICENTRO	29/10/2023 15:05.09	110010561805_43.zip

Fuente: portal sivigila web 4.0

Tabla. Notificación carga tardía en la web después de medio día. Usaquéen semana 44 2023

Entidad	Fecha inicial carga	Archivo cargado	Error
GRUPO DE ACOMPAÑAMIENTO HUMANIZADO PARA LA DEFUNCI	06/11/2023 14:35.05	110019860003_44.zip	Tardío
SANAR HEALTH CARE SAS	06/11/2023 14:34.14	110013659801_44.zip	Tardío
YASMILE MATILDE VILLALOBOS PAZ	06/11/2023 13:04.08	110012820301_44.zip	Tardío
DISPENSARIO MEDICO GILBERTO ECHEVERRY MEJIA	06/11/2023 12:16.26	110018508080_44.zip	Tardío

Fuente: portal sivigila web 4.0

Tabla. Errores de carga unidades Usaquéen semana 44 2023.

Falla	Entidad	Fecha inicial carga	Archivo cargado
Otras semanas	CENTRO MEDICO COLSANITAS PREMIUM CEDRO BOLIVAR	01/11/2023 15:43.17	110013630009_43.zip
[" El archivo con nombre 110018508080_44.zip ya fue cargado anteriormente"]	DISPENSARIO MEDICO GILBERTO ECHEVERRY MEJIA	06/11/2023 15:24.32	110018508080_44.zip
[" El archivo con nombre 110010240435_43.zip ya fue cargado anteriormente"]	INSTITUTO DE DIAGNOSTICO MEDICO SA BOGOTA	06/11/2023 10:22.45	110010240435_43.zip
[" El archivo con nombre 110011370601_43.zip ya fue cargado anteriormente"]	UMI EMERGENCIAS SAS	06/11/2023 08:22.01	110011370601_43.zip
[" El archivo con nombre 110012544201_43.zip ya fue cargado anteriormente"]	FUNDACION EDUCATIVA DE INGLATERRA	03/11/2023 16:53.03	110012544201_43.zip
[" El archivo con nombre 110010733545_40.zip ya fue cargado anteriormente"]	SEDE SAMU 134	31/10/2023 07:35.16	110010733545_40.zip
[" El archivo con nombre 110010733545_40.zip ya fue cargado anteriormente"]	SEDE SAMU 134	31/10/2023 07:34.59	110010733545_40.zip

2

Sede Administrativo: Calle 66 # 15 – 41
PBX: 57(1) 4431790
www.subrednorte.gov.co

Falla	Entidad	Fecha inicial carga	Archivo cargado
[" El archivo con nombre 110010733545_40.zip ya fue cargado anteriormente"]	SEDE SAMU 134	31/10/2023 07:34.34	110010733545_40.zip
[" El archivo con nombre 110012500301_44.zip ya fue cargado anteriormente"]	UNIDAD DE CUIDADOS PALIATIVOS PRESENTES SAS	06/11/2023 11:37.46	110012500301_44.zip
[" El archivo con nombre 110013853701_44.zip ya fue cargado anteriormente"]	FUNDACION CTIC	06/11/2023 09:02.32	110013853701_44.zip
[" El archivo con nombre 110010919912_44.zip ya fue cargado anteriormente"]	JAVESALUD ALLIANZ - USAQUEN	05/11/2023 22:29.24	110010919912_44.zip
[" El archivo con nombre 110010229201_44.zip ya fue cargado anteriormente"]	CAMPO ELIAS MORENO VERGARA	05/11/2023 18:34.06	110010229201_44.zip
[" El archivo cargado se encuentra vacío"]	UNIDAD MEDICA SANTA FE UNICENTRO	04/11/2023 17:12.05	110010586810_44.zip

Fuente: portal sivigila web 4.0

Tabla error cargue dom lunes.

2

Sede Administrativo: Calle 66 # 15 – 41
PBX: 57(1) 4431790
www.subrednorte.gov.co

Entidad	Fecha inicial carga	Archivo cargado	Fecha final carga	Error
SEDE SAMU 134	06/11/2023 07:16.33	110010733545_44_INMEDIATA.zip	06/11/2023 07:16.33	Domingo Lunes

Se continua intervención SIVIGILA con socialización tableros de control indicadores SIVIGILA Usaquéen UPGD.

De acuerdo con la nueva medición para el cálculo de la oportunidad de la carga de información se tendrá en cuenta el día de corte de la notificación semanal, la cual debe corresponder al día en que finaliza semana epidemiológica. La notificación semanal generada de manera anticipada generara incidencia negativa y restara porcentaje al cumplimiento en la entrega. El 25% (21) de las UPGD presentan cumplimiento por debajo del 100%. Hay 1 unidad* que presentan indicador en 25% dado que hasta semana 38 se asignó usuario en la WEB.

Tabla. Cumplimiento en la entrega del reporte semanal sivigila 4.0

NOMBRE RAZON SOCIAL	CUMPLIMIENTO EN LA ENTREGA DEL REPORTE SEMANAL SIVIGILA 4.0					
	NOTIFICACION OPORTUNA	NOTIFICACION FIN DE SEMANA	NOTIFICACION VIERNES	NUMERO DE SEMANAS EN LAS QUE LA UPGD CUMPLIO CON LA NOTIFICACION SEMANAL (DIA Y HORA ESTABLECIDA)	SEMANAS EPIDEMIOLÓGICAS EVALUADAS PARA EL MES	% CUMPLIMIENTO
ALEJANDRO HERMIDA RENGIFO	1	2	2	5	5	100%
ANDRES SANTIAGO CABALLERO ARTEAGA	3	0	2	5	5	100%
BATALLÓN DE ASPC N°13 DIS NORTE	4	1	0	5	5	100%
BOLIVAR SALUD IPS SAS SEDE CALLE 134	5	0	0	5	5	100%
CAMPO ELIAS MORENO VERGARA	4	1	0	5	5	100%
CENTRAL DE URGENCIAS NORTE EPS SANITAS	4	1	0	5	5	100%
CENTRO DE ATENCION EN SALUD CAFAM BOSQUE	3	2	0	5	5	100%

NOMBRE RAZON SOCIAL	CUMPLIMIENTO EN LA ENTREGA DEL REPORTE SEMANAL SIVIGILA 4.0					
	NOTIFICACION OPORTUNA	NOTIFICACION FIN DE SEMANA	NOTIFICACION VIERNES	NUMERO DE SEMANAS EN LAS QUE LA UPGD CUMPLIO CON LA NOTIFICACION SEMANAL (DIA Y HORA ESTABLECIDA)	SEMANAS EPIDEMIOLÓGICAS EVALUADAS PARA EL MES	% CUMPLIMIENTO
CENTRO DE ATENCION EN SALUD CAFAM CLINICA SANTA BA	3	1	0	4	5	80%
CENTRO DE ATENCION EN SALUD CAFAM GRANADA HILLS	3	2	0	5	5	100%
CENTRO DE ESPECIALISTAS MEDICOS AXA COLPATRIA SANT	5	0	0	5	5	100%
CENTRO MEDICO CHICO NAVARRA EPS SANITAS	3	2	0	5	5	100%
CENTRO MEDICO COLMEDICA SEDE BELAIRE	3	2	0	5	5	100%
CENTRO MEDICO COLMEDICA SEDE CEDRITOS	3	2	0	5	5	100%
CENTRO MEDICO COLSANITAS PREMIUM 108	5	0	0	5	5	100%
CENTRO MEDICO COLSANITAS PREMIUM CEDRO BOLIVAR	4	0	0	5	5	100%
CENTRO MEDICO COLSANITAS PREMIUM LA CALLEJA	3	2	0	5	5	100%
CENTRO MEDICO COLSANITAS PREMIUM MEDICINA PREVENTI	4	1	0	5	5	100%
CENTRO MEDICO COLSANITAS PREMIUM SANTA ANA	3	2	0	5	5	100%

2

Sede Administrativo: Calle 66 # 15 – 41
PBX: 57(1) 4431790
www.subrednorte.gov.co

NOMBRE RAZON SOCIAL	CUMPLIMIENTO EN LA ENTREGA DEL REPORTE SEMANAL SIVIGILA 4.0					
	NOTIFICACION OPORTUNA	NOTIFICACION FIN DE SEMANA	NOTIFICACION VIERNES	NUMERO DE SEMANAS EN LAS QUE LA UPGD CUMPLIO CON LA NOTIFICACION SEMANAL (DIA Y HORA ESTABLECIDA)	SEMANAS EPIDEMIOLÓGICAS EVALUADAS PARA EL MES	% CUMPLIMIENTO
CENTRO MEDICO COLSUBSIDIO USAQUEN	2	3	0	5	5	100%
CENTRO MEDICO COOMEVA MEDICINA PREPAGADA TORRE 102	3	1	0	4	5	80%
CENTRO MEDICO ESPECIALISTAS EPS SANITAS	3	2	0	5	5	100%
CENTRO MEDICO SANTA BARBARA EPS SANITAS	3	2	0	5	5	100%
CENTRO MEDICO SEDE TORRE COLMEDICA SANTA BARBARA	4	0	0	4	5	80%
CENTRO MEDICO SURA PAC SANTA BARBARA	2	3	0	5	5	100%
CENTRO ODONTOLOGICO Y DIAGNOSTICO ESPECIALIZADO NO	3	2	0	5	5	100%
CLAUDE PIERRE JEANNERET ZANESCO	3	2	0	5	5	100%
CLINICA COLSANITAS REINA SOFIA SA - USAQUEN	3	2	0	5	5	100%
CLINICA REINA SOFIA PEDIATRICA Y MUJER	3	1	0	5	5	100%
COLSANITAS CENTRO DE ATENCIÓN EXCLUSIVA	3	2	0	5	5	100%
COLSUBSIDIO CLÍNICA 127	5	0	0	5	5	100%

2

Sede Administrativo: Calle 66 # 15 – 41
PBX: 57(1) 4431790
www.subrednorte.gov.co

NOMBRE RAZON SOCIAL	CUMPLIMIENTO EN LA ENTREGA DEL REPORTE SEMANAL SIVIGILA 4.0					
	NOTIFICACION OPORTUNA	NOTIFICACION FIN DE SEMANA	NOTIFICACION VIERNES	NUMERO DE SEMANAS EN LAS QUE LA UPGD CUMPLIO CON LA NOTIFICACION SEMANAL (DIA Y HORA ESTABLECIDA)	SEMANAS EPIDEMIOLÓGICAS EVALUADAS PARA EL MES	% CUMPLIMIENTO
CONSULTORIO MEDICO COLSUBSIDIO SURA CL 116	3	1	0	4	5	80%
CRUZ ROJA COLOMBIANA SCB SEDE NORTE	4	1	0	5	5	100%
DISPENSARIO MEDICO GILBERTO ECHEVERRY MEJIA	4	0	0	4	5	80%
EMERMEDICA SA -	5	0	0	5	5	100%
FRANCISCO JAIME NUÑEZ LEON	2	3	0	5	5	100%
FRANCISCO JOSE GROOT SAENZ	3	2	0	5	5	100%
FUNDACION CARDIO INFANTIL INSTITUTO DE CARDIOLOGIA	5	0	0	5	5	100%
FUNDACION CTIC	3	0	2	5	5	100%
FUNDACION EDUCATIVA DE INGLATERRA	2	0	2	4	5	80%
FUNDACION NEUMOLOGICA COLOMBIANA	4	1	0	5	5	100%
FUNDACION SANTA FE DE BOGOTA	5	0	0	5	5	100%
FUNDACION SANTA FE DE BOGOTA CAP UNICENTRO	0	5	0	5	5	100%
GABRIEL JAIME BUSTAMANTE GIL	3	2	0	5	5	100%

2

Sede Administrativo: Calle 66 # 15 – 41
PBX: 57(1) 4431790
www.subrednorte.gov.co

NOMBRE RAZON SOCIAL	CUMPLIMIENTO EN LA ENTREGA DEL REPORTE SEMANAL SIVIGILA 4.0					
	NOTIFICACION OPORTUNA	NOTIFICACION FIN DE SEMANA	NOTIFICACION VIERNES	NUMERO DE SEMANAS EN LAS QUE LA UPGD CUMPLIO CON LA NOTIFICACION SEMANAL (DIA Y HORA ESTABLECIDA)	SEMANAS EPIDEMIOLOGICAS EVALUADAS PARA EL MES	% CUMPLIMIENTO
GONZALO FRANCO RAMIREZ	3	2	0	5	5	100%
HOCOL SA	3	0	2	5	5	100%
INSTITUTO DE CANCER CARLOS ARDILA LULLE-ICCAL	3	0	2	5	5	100%
IPS DE TODOS USAQUEN	2	2	0	4	5	80%
IPS SALUD SURA USAQUEN	3	2	0	5	5	100%
JAIME ALBERTO OSPINA RAMIREZ	1	4	0	5	5	100%
JAIRO FERNANDO CHARRY SEDANO	0	4	1	5	5	100%
JAVESALUD ALLIANZ - USAQUEN	3	2	0	5	5	100%
JAVESALUD SANTA BEATRIZ - USAQUEN	3	2	0	5	5	100%
JAVESALUD TOBERIN	3	2	0	5	5	100%
JOSE JOAQUIN CAICEDO MALLARINO	3	1	1	5	5	100%
LIGA CONTRA EL CANCER SECCIONAL BOGOTA	5	0	0	5	5	100%
LOS COBOS MEDICAL CENTER SAS	5	0	0	5	5	100%
MEDIKA IPS SOCIEDAD POR ACCIONES SIMPLIFICADA SIGL	3	2	0	5	5	100%
NAYITA MARTA LUCILA DE SAN NICOLAS ALARCON BALLE	2	0	2	4	5	80%

NOMBRE RAZON SOCIAL	CUMPLIMIENTO EN LA ENTREGA DEL REPORTE SEMANAL SIVIGILA 4.0					
	NOTIFICACION OPORTUNA	NOTIFICACION FIN DE SEMANA	NOTIFICACION VIERNES	NUMERO DE SEMANAS EN LAS QUE LA UPGD CUMPLIO CON LA NOTIFICACION SEMANAL (DIA Y HORA ESTABLECIDA)	SEMANAS EPIDEMIOLÓGICAS EVALUADAS PARA EL MES	% CUMPLIMIENTO
OLGA LUCIA SANCHEZ DELGADILLO	0	5	0	5	5	100%
OSCAR BRAULIO SOTOMAYOR VALENCIA	5	0	0	5	5	100%
POLICLINICO SOCIAL DEL NORTE LTDA	1	4	0	5	5	100%
PROGRAMA DE HOSPITALIZACION DOMICILIARIA COLSANITA	3	2	0	5	5	100%
SANDRA ESPERANZA DIAZ CASAS	4	1	0	5	5	100%
SEBASTIAN QUINTERO CAMACHO	3	2	0	5	5	100%
TERESITA DE JESUS MEZA CABALLERO	0	5	0	5	5	100%
UMI EMERGENCIAS SAS	3	2	0	5	5	100%
UNIDAD DE SERVICIOS CALLE 134	3	2	0	5	5	100%
UNIDAD DE SERVICIOS CALLE 145	3	2	0	5	5	100%
UNIDAD DE SERVICIOS DE SALUD BUENAVISTA	3	1	1	5	5	100%
UNIDAD DE SERVICIOS DE SALUD CODITO	3	1	1	5	5	100%
UNIDAD DE SERVICIOS DE SALUD EAAB USAQUEN	3	2	0	5	5	100%
UNIDAD DE SERVICIOS DE SALUD ORQUIDEAS	3	0	2	5	5	100%
UNIDAD DE SERVICIOS DE SALUD SAN CRISTOBAL	3	0	2	5	5	100%

2

Sede Administrativo: Calle 66 # 15 – 41
PBX: 57(1) 4431790
www.subrednorte.gov.co

NOMBRE RAZON SOCIAL	CUMPLIMIENTO EN LA ENTREGA DEL REPORTE SEMANAL SIVIGILA 4.0					
	NOTIFICACION OPORTUNA	NOTIFICACION FIN DE SEMANA	NOTIFICACION VIERNES	NUMERO DE SEMANAS EN LAS QUE LA UPGD CUMPLIO CON LA NOTIFICACION SEMANAL (DIA Y HORA ESTABLECIDA)	SEMANAS EPIDEMIOLÓGICAS EVALUADAS PARA EL MES	% CUMPLIMIENTO
UNIDAD DE SERVICIOS DE SALUD SANTA CECILIA	3	0	2	5	5	100%
UNIDAD DE SERVICIOS DE SALUD SIMON BOLIVAR	1	4	0	5	5	100%
UNIDAD FUNCIONAL DE ATENCION PRIMARIA DEL NORTE -	2	2	0	4	5	80%
UNIDAD MEDICA SANTA FE UNICENTRO	3	2	0	5	5	100%
UNIVERSIDAD DE LA SALLE SEDE FLORESTA - USAQUEN	0	4	1	5	5	100%
UNIVERSIDAD EL BOSQUE CONSULTORIO MEDICO	0	2	2	4	5	80%
VIRREY SOLIS IPS SA AUTOPISTA NORTE CL 162	3	2	0	5	5	100%
VIRREY SOLIS IPS SA SEPTIMA AVENIDAD	3	1	1	3	5	60%
VIVA 1A IPS TOBERIN	3	2	0	5	5	100%
YASMILE MATILDE VILLALOBOS PAZ	2	0	0	2	5	40%

Fuente: Cargas SIVIGILA 4.0 INS

Se informa a las unidades que si presentan cargas generadas en la web por fuera del tiempo establecido se considera el silencio epidemiológico para el reporte de la semana epidemiológica respectivo.

Tabla. Silencio epidemiológico mes de Octubre UPGD 2023.

2

NOMBRE RAZON SOCIAL	PORCENTAJE DE SILENCIO EPIDEMIOLÓGICO	
	NUMERO DE SEMANAS EN LAS QUE LA UPGD NO CUMPLIO CON LA NOTIFICACION SEMANAL (DIA Y HORA ESTABLECIDA)	% INCUMPLIMIENTO
CENTRO DE ATENCION EN SALUD CAFAM CLINICA SANTA BA	1	20%
CENTRO MEDICO COOMEVA MEDICINA PREPAGADA TORRE 102	1	20%
CENTRO MEDICO SEDE TORRE COLMEDICA SANTA BARBARA	1	20%
DISPENSARIO MEDICO GILBERTO ECHEVERRY MEJIA	1	20%
NAYITA MARTA LUCILA DE SAN NICOLAS ALARCON BALLE	1	20%
VIRREY SOLIS IPS SA SEPTIMA AVENIDAD	2	40%
YASMILE MATILDE VILLALOBOS PAZ	3	60%

Es importante recordar a las unidades que la notificación semanal e inmediata debe garantizarse por las dos plataformas de manera simultánea, para que exista correspondencia entre la descarga xls de escritorio y xls de sivigila web.

Frente a la oportunidad de la notificación semanal, se identifica que 7 % de las UPGD cuentan con porcentaje de cumplimiento por debajo del 85%. Se recuerda importancia de favorecer proceso de capacitación y retroalimentación a personal nuevo en proceso de notificación para minimizar el riesgo de notificaciones inoportunas. Ver tabla.

Tabla. Indicadores oportunidad notificación de eventos de notificación semanal.

NOMBRE RAZON SOCIAL	OPORTUNIDAD EN LA NOTIFICACION SEMANAL		
	TOTAL DE CASOS NOTIFICADOS	TOTAL DE CASOS NOTIFICADOS DENTRO DE LOS 8 DIAS DE CONSULTA	% DE OPORTUNIDAD
BOLIVAR SALUD IPS SAS SEDE CALLE 134	8	8	100%
CENTRO DE ATENCION EN SALUD CAFAM BOSQUE	30	30	100%
CENTRO MEDICO COLMEDICA SEDE BELAIRE	22	22	100%
COLSANITAS CENTRO DE ATENCIÓN EXCLUSIVA	1	1	100%
FUNDACION NEUMOLOGICA COLOMBIANA	50	50	100%
FUNDACION SANTA FE DE BOGOTA CAP UNICENTRO	11	11	100%
INSTITUTO DE CANCER CARLOS ARDILA LULLE-ICCAL	58	58	100%
JAVESALUD ALLIANZ - USAQUEN	10	10	100%
LIGA CONTRA EL CANCER SECCIONAL BOGOTA	365	365	100%
NAYITA MARTA LUCILA DE SAN NICOLAS ALARCON BALLE	1	1	100%
PROGRAMA DE HOSPITALIZACION DOMICILIARIA COLSANITA	1	1	100%
UNIDAD DE SERVICIOS DE SALUD BUENAVISTA	1	1	100%
UNIDAD DE SERVICIOS DE SALUD ORQUIDEAS	1	1	100%
UNIDAD DE SERVICIOS DE SALUD SANTA CECILIA	1	1	100%
EMERMEDICA SA -	511	510	100%
CENTRO ODONTOLOGICO Y DIAGNOSTICO ESPECIALIZADO NO	385	383	99%
CRUZ ROJA COLOMBIANA SCB SEDE NORTE	560	557	99%
CENTRO MEDICO COLMEDICA SEDE CEDRITOS	181	180	99%
FUNDACION CARDIO INFANTIL INSTITUTO DE CARDIOLOGIA	2127	2114	99%

2

Sede Administrativo: Calle 66 # 15 – 41
PBX: 57(1) 4431790
www.subrednorte.gov.co

NOMBRE RAZON SOCIAL	OPORTUNIDAD EN LA NOTIFICACION SEMANAL		
	TOTAL DE CASOS NOTIFICADOS	TOTAL DE CASOS NOTIFICADOS DENTRO DE LOS 8 DIAS DE CONSULTA	% DE OPORTUNIDAD
CLINICA COLSANITAS REINA SOFIA SA - USAQUEN	339	336	99%
CENTRO MEDICO SEDE TORRE COLMEDICA SANTA BARBARA	77	76	99%
UNIDAD DE SERVICIOS DE SALUD SIMON BOLIVAR	904	887	98%
CENTRAL DE URGENCIAS NORTE EPS SANITAS	254	248	98%
CLINICA REINA SOFIA PEDIATRICA Y MUJER	214	208	97%
CENTRO MEDICO CHICO NAVARRA EPS SANITAS	32	31	97%
CENTRO MEDICO COLSANITAS PREMIUM LA CALLEJA	92	89	97%
SANDRA ESPERANZA DIAZ CASAS	30	29	97%
JOSE JOAQUIN CAICEDO MALLARINO	24	23	96%
CENTRO DE ATENCION EN SALUD CAFAM GRANADA HILLS	23	22	96%
FUNDACION SANTA FE DE BOGOTA	613	585	95%
JAVESALUD TOBERIN	55	52	95%
BATALLÓN DE ASPC N°13 DIS NORTE	67	63	94%
VIRREY SOLIS IPS SA AUTOPISTA NORTE CL 162	49	46	94%
CENTRO DE ATENCION EN SALUD CAFAM CLINICA SANTA BA	113	106	94%
UNIDAD DE SERVICIOS CALLE 145	15	14	93%
COLSUBSIDIO CLÍNICA 127	343	319	93%
CENTRO MEDICO COOMEVA MEDICINA PREPAGADA TORRE 102	13	12	92%
CENTRO MEDICO COLSUBSIDIO USAQUEN	99	91	92%
IPS SALUD SURA USAQUEN	12	11	92%

NOMBRE RAZON SOCIAL	OPORTUNIDAD EN LA NOTIFICACION SEMANAL		
	TOTAL DE CASOS NOTIFICADOS	TOTAL DE CASOS NOTIFICADOS DENTRO DE LOS 8 DIAS DE CONSULTA	% DE OPORTUNIDAD
CENTRO MEDICO SURA PAC SANTA BARBARA	35	32	91%
JAVESALUD SANTA BEATRIZ - USAQUEN	45	41	91%
UNIDAD DE SERVICIOS CALLE 134	33	30	91%
LOS COBOS MEDICAL CENTER SAS	191	173	91%
VIVA 1A IPS TOBERIN	21	19	90%
UNIDAD MEDICA SANTAFE UNICENTRO	30	27	90%
VIRREY SOLIS IPS SA SEPTIMA AVENIDAD	10	9	90%
CENTRO MEDICO COLSANITAS PREMIUM 108	113	101	89%
MEDIKA IPS SOCIEDAD POR ACCIONES SIMPLIFICADA SIGL	9	8	89%
CENTRO MEDICO COLSANITAS PREMIUM CEDRO BOLIVAR	17	15	88%
UNIDAD DE SERVICIOS DE SALUD CODITO	7	6	86%
UNIDAD DE SERVICIOS DE SALUD SAN CRISTOBAL	7	6	86%
FUNDACION CTIC	100	68	68%
POLICLINICO SOCIAL DEL NORTE LTDA	3	2	67%
SEBASTIAN QUINTERO CAMACHO	33	22	67%
DISPENSARIO MEDICO GILBERTO ECHEVERRY MEJIA	2	1	50%
CENTRO MEDICO COLSANITAS PREMIUM SANTA ANA	3	1	33%
YASMILE MATILDE VILLALOBOS PAZ	8	1	13%

Fuente: Tablero de control SIVIGILA octubre 2023. Localidad Usaqué. Subred Norte

Frente a la oportunidad de notificación inmediata de la localidad de Usaqué, se socializa el comportamiento en oportunidad con corte al mes de Octubre 2023. De acuerdo con el tablero de control, se identifican el 45%(n=38) de las unidades con indicador por debajo de 85%. Se reitera importancia de notificación oportuna de eventos para favorecer las acciones de control según apliquen al evento. Dado el alto porcentaje de unidades con

2

inoportunidad, se solicita establecer acciones que mejoren el proceso de canalización de información de notificación oportuna de EISP.

**Tabla. Oportunidad envío notificación eventos inmediatos. UPGD Usaquén
Octubre 2023**

NOMBRE RAZON SOCIAL	OPORTUNIDAD EN LA NOTIFICACION INMEDIATA		
	TOTAL DE CASOS NOTIFICADOS	TOTAL DE CASOS NOTIFICADOS DENTRO DE 1 DIAS	% DE OPORTUNIDAD
UNIDAD DE SERVICIOS DE SALUD BUENAVISTA	1	1	100%
UNIDAD DE SERVICIOS DE SALUD SANTA CECILIA	5	5	100%
IPS DE TODOS USAQUEN	1	1	100%
CENTRO MEDICO COLSANITAS PREMIUM LA CALLEJA	1	1	100%
UNIDAD DE SERVICIOS DE SALUD EAAB USAQUEN	3	3	100%
UNIDAD DE SERVICIOS DE SALUD SAN CRISTOBAL	18	18	100%
CLINICA COLSANITAS REINA SOFIA SA - USAQUEN	581	565	97%
FUNDACION CARDIO INFANTIL INSTITUTO DE CARDIOLOGIA	2786	2693	97%
CENTRO DE ATENCION EN SALUD CAFAM CLINICA SANTA BA	276	265	96%
CENTRO MEDICO COLMEDICA SEDE BELAIRE	19	18	95%
UNIDAD DE SERVICIOS DE SALUD SIMON BOLIVAR	1001	928	93%
EMERMEDICA SA -	331	304	92%
CENTRO MEDICO SEDE TORRE COLMEDICA SANTA BARBARA	129	118	91%
UNIDAD DE SERVICIOS CALLE 134	43	39	91%
DISPENSARIO MEDICO GILBERTO ECHEVERRY MEJIA	10	9	90%
CLINICA REINA SOFIA PEDIATRICA Y MUJER	311	276	89%
CENTRO MEDICO COOMEVA MEDICINA PREPAGADA TORRE 102	48	41	85%
CENTRO MEDICO COLSANITAS PREMIUM 108	377	316	84%

NOMBRE RAZON SOCIAL	OPORTUNIDAD EN LA NOTIFICACION INMEDIATA		
	TOTAL DE CASOS NOTIFICADOS	TOTAL DE CASOS NOTIFICADOS DENTRO DE 1 DIAS	% DE OPORTUNIDAD
CENTRO MEDICO COLMEDICA SEDE CEDRITOS	304	253	83%
FUNDACION SANTA FE DE BOGOTA	1469	1215	83%
COLSANITAS CENTRO DE ATENCIÓN EXCLUSIVA	11	9	82%
JAVESALUD SANTA BEATRIZ - USAQUEN	33	27	82%
UNIDAD DE SERVICIOS DE SALUD CODITO	69	56	81%
CRUZ ROJA COLOMBIANA SCB SEDE NORTE	254	203	80%
CENTRO MEDICO SURA PAC SANTA BARBARA	48	38	79%
CENTRO DE ATENCION EN SALUD CAFAM GRANADA HILLS	23	18	78%
CENTRAL DE URGENCIAS NORTE EPS SANITAS	127	98	77%
CENTRO MEDICO COLSUBSIDIO USAQUEN	184	135	73%
CENTRO DE ATENCION EN SALUD CAFAM BOSQUE	7	5	71%
IPS SALUD SURA USAQUEN	14	10	71%
VIRREY SOLIS IPS SA AUTOPISTA NORTE CL 162	78	55	71%
COLSUBSIDIO CLÍNICA 127	73	51	70%
JAVESALUD TOBERIN	42	29	69%
UNIDAD MEDICA SANTAFE UNICENTRO	16	11	69%
BATALLÓN DE ASPC N°13 DIS NORTE	99	67	68%
UNIDAD DE SERVICIOS DE SALUD ORQUIDEAS	3	2	67%
CONSULTORIO MEDICO COLSUBSIDIO SURA CL 116	12	8	67%
CENTRO MEDICO COLSANITAS PREMIUM CEDRO BOLIVAR	21	14	67%
FUNDACION CTIC	24	15	63%
LOS COBOS MEDICAL CENTER SAS	293	171	58%

2

Sede Administrativo: Calle 66 # 15 – 41
PBX: 57(1) 4431790
www.subrednorte.gov.co

NOMBRE RAZON SOCIAL	OPORTUNIDAD EN LA NOTIFICACION INMEDIATA		
	TOTAL DE CASOS NOTIFICADOS	TOTAL DE CASOS NOTIFICADOS DENTRO DE 1 DIAS	% DE OPORTUNIDAD
CENTRO ODONTOLOGICO Y DIAGNOSTICO ESPECIALIZADO NO	32	18	56%
FUNDACION SANTA FE DE BOGOTA CAP UNICENTRO	13	7	54%
CENTRO MEDICO CHICO NAVARRA EPS SANITAS	19	10	53%
JAVESALUD ALLIANZ - USAQUEN	29	15	52%
VIVA 1A IPS TOBERIN	51	26	51%
MEDIKA IPS SOCIEDAD POR ACCIONES SIMPLIFICADA SIGL	9	4	44%
UNIDAD DE SERVICIOS CALLE 145	127	54	43%
UNIVERSIDAD EL BOSQUE CONSULTORIO MEDICO	10	4	40%
CENTRO MEDICO COLSANITAS PREMIUM SANTA ANA	5	2	40%
VIRREY SOLIS IPS SA SEPTIMA AVENIDAD	29	11	38%
UMI EMERGENCIAS SAS	14	4	29%
BOLIVAR SALUD IPS SAS SEDE CALLE 134	4	0	0%
FUNDACION NEUMOLOGICA COLOMBIANA	4	0	0%
CENTRO DE ESPECIALISTAS MEDICOS AXA COLPATRIA SANT	1	0	0%
UNIDAD FUNCIONAL DE ATENCION PRIMARIA DEL NORTE -	1	0	0%

Fuente: Tablero de control SIVIGILA Octubre 2023. Localidad Usaqué. Subred Norte

Respecto al indicador de cumplimiento de ingreso de laboratorios, se socializa a las unidades el porcentaje de cumplimiento y se solicita que se monitoree a partir de las descargas de Excel el ingreso total de laboratorios de acuerdo con el algoritmo diagnóstico establecido para el evento.

Tabla. Indicador de cumplimiento ingreso de reporte de laboratorios EISP. UPGD Usaqué 2023.

NOMBRE RAZON SOCIAL	CUMPLIMIENTO Y CALIDAD EN EL INGRESO DE LABORATORIOS DE LOS EVENTOS CONFIRMADOS POR LABORATORIO		
	NUMERO DE CASOS CONFIRMADOS POR LABORATORIO (INGRESO Y AJUSTE)	NUMERO CASOS CON REPORTE POSITIVO, REACTIVO O COMPATIBLE INGRESADO EN EL MODULO LABORATORIO DEL SISTEMA	% CUMPLIMIENTO
UNIDAD DE SERVICIOS DE SALUD BUENAVISTA	1	1	100,0%
CENTRO MEDICO COLSANITAS PREMIUM LA CALLEJA	92	92	100,0%
UNIDAD DE SERVICIOS DE SALUD SAN CRISTOBAL	7	7	100,0%
INSTITUTO DE CANCER CARLOS ARDILA LULLE-ICCAL	58	58	100,0%
PROGRAMA DE HOSPITALIZACION DOMICILIARIA COLSANITA	1	1	100,0%
DISPENSARIO MEDICO GILBERTO ECHEVERRY MEJIA	2	2	100,0%
CENTRO MEDICO COOMEVA MEDICINA PREPAGADA TORRE 102	48	48	100,0%
COLSANITAS CENTRO DE ATENCIÓN EXCLUSIVA	10	10	100,0%
UNIDAD DE SERVICIOS DE SALUD CODITO	4	4	100,0%
SANDRA ESPERANZA DIAZ CASAS	30	30	100,0%
JOSE JOAQUIN CAICEDO MALLARINO	24	24	100,0%
CENTRO DE ATENCION EN SALUD CAFAM GRANADA HILLS	18	18	100,0%
VIRREY SOLIS IPS SA AUTOPISTA NORTE CL 162	4	4	100,0%
JAVESALUD TOBERIN	33	33	100,0%

2

Sede Administrativo: Calle 66 # 15 – 41
PBX: 57(1) 4431790
www.subrednorte.gov.co

NOMBRE RAZON SOCIAL	CUMPLIMIENTO Y CALIDAD EN EL INGRESO DE LABORATORIOS DE LOS EVENTOS CONFIRMADOS POR LABORATORIO		
	NUMERO DE CASOS CONFIRMADOS POR LABORATORIO (INGRESO Y AJUSTE)	NUMERO CASOS CON REPORTE POSITIVO, REACTIVO O COMPATIBLE INGRESADO EN EL MODULO LABORATORIO DEL SISTEMA	% CUMPLIMIENTO
UNIDAD MEDICA SANTAFE UNICENTRO	17	17	100,0%
BATALLÓN DE ASPC N°13 DIS NORTE	59	59	100,0%
CONSULTORIO MEDICO COLSUBSIDIO SURA CL 116	12	12	100,0%
FUNDACION CTIC	127	127	100,0%
CENTRO ODONTOLOGICO Y DIAGNOSTICO ESPECIALIZADO NO	417	417	100,0%
FUNDACION SANTA FE DE BOGOTA CAP UNICENTRO	7	7	100,0%
CENTRO MEDICO CHICO NAVARRA EPS SANITAS	17	17	100,0%
JAVESALUD ALLIANZ - USAQUEN	7	7	100,0%
MEDIKA IPS SOCIEDAD POR ACCIONES SIMPLIFICADA SIGL	7	7	100,0%
CENTRO MEDICO COLSANITAS PREMIUM SANTA ANA	1	1	100,0%
VIRREY SOLIS IPS SA SEPTIMA AVENIDAD	2	2	100,0%
BOLIVAR SALUD IPS SAS SEDE CALLE 134	5	5	100,0%
POLICLINICO SOCIAL DEL NORTE LTDA	1	1	100,0%
YASMILE MATILDE VILLALOBOS PAZ	7	7	100,0%
FUNDACION CARDIO INFANTIL INSTITUTO DE CARDIOLOGIA	1449	1446	99,8%

2

Sede Administrativo: Calle 66 # 15 – 41
PBX: 57(1) 4431790
www.subrednorte.gov.co

NOMBRE RAZON SOCIAL	CUMPLIMIENTO Y CALIDAD EN EL INGRESO DE LABORATORIOS DE LOS EVENTOS CONFIRMADOS POR LABORATORIO		
	NUMERO DE CASOS CONFIRMADOS POR LABORATORIO (INGRESO Y AJUSTE)	NUMERO CASOS CON REPORTE POSITIVO, REACTIVO O COMPATIBLE INGRESADO EN EL MODULO LABORATORIO DEL SISTEMA	% CUMPLIMIENTO
LIGA CONTRA EL CANCER SECCIONAL BOGOTA	360	359	99,7%
LOS COBOS MEDICAL CENTER SAS	192	191	99,5%
COLSUBSIDIO CLÍNICA 127	375	370	98,7%
CLINICA COLSANITAS REINA SOFIA SA - USAQUEN	545	535	98,2%
CRUZ ROJA COLOMBIANA SCB SEDE NORTE	155	152	98,1%
UNIDAD DE SERVICIOS DE SALUD SIMON BOLIVAR	411	403	98,1%
FUNDACION NEUMOLOGICA COLOMBIANA	46	45	97,8%
SEBASTIAN QUINTERO CAMACHO	33	32	97,0%
FUNDACION SANTA FE DE BOGOTA	992	959	96,7%
CENTRO DE ATENCION EN SALUD CAFAM BOSQUE	29	28	96,6%
CENTRO MEDICO SEDE TORRE COLMEDICA SANTA BARBARA	137	132	96,4%
EMERMEDICA SA -	132	127	96,2%
CENTRO DE ATENCION EN SALUD CAFAM CLINICA SANTA BA	48	46	95,8%
CENTRAL DE URGENCIAS NORTE EPS SANITAS	63	60	95,2%

2

Sede Administrativo: Calle 66 # 15 – 41
PBX: 57(1) 4431790
www.subrednorte.gov.co

NOMBRE RAZON SOCIAL	CUMPLIMIENTO Y CALIDAD EN EL INGRESO DE LABORATORIOS DE LOS EVENTOS CONFIRMADOS POR LABORATORIO		
	NUMERO DE CASOS CONFIRMADOS POR LABORATORIO (INGRESO Y AJUSTE)	NUMERO CASOS CON REPORTE POSITIVO, REACTIVO O COMPATIBLE INGRESADO EN EL MODULO LABORATORIO DEL SISTEMA	% CUMPLIMIENTO
CENTRO MEDICO COLMEDICA SEDE CEDRITOS	304	288	94,7%
CLINICA REINA SOFIA PEDIATRICA Y MUJER	164	154	93,9%
JAVESALUD SANTA BEATRIZ - USAQUEN	28	26	92,9%
CENTRO MEDICO SURA PAC SANTA BARBARA	49	45	91,8%
CENTRO MEDICO COLSUBSIDIO USAQUEN	84	75	89,3%
CENTRO MEDICO COLMEDICA SEDE BELAIRE	37	33	89,2%
IPS SALUD SURA USAQUEN	17	15	88,2%
VIVA 1A IPS TOBERIN	16	14	87,5%
CENTRO MEDICO COLSANITAS PREMIUM CEDRO BOLIVAR	23	20	87,0%
CENTRO MEDICO COLSANITAS PREMIUM 108	371	312	84,1%
UNIDAD DE SERVICIOS CALLE 134	51	42	82,4%
UNIDAD DE SERVICIOS CALLE 145	136	67	49,3%
UMI EMERGENCIAS SAS	14	4	28,6%

Fuente: Tablero de control SIVIGILA. Octubre 2023. Localidad Usaquén Subred Norte

Notificación Evento 359

De acuerdo con el monitoreo en cumplimiento de la notificación mensual de IAAS evento 359 el cual se realiza de manera mensual el segundo lunes de cada mes, de

acuerdo con corte realizado las unidades caracterizadas para IAD han notificado colectivos de evento 359 al 100% al mes de septiembre (reporte mes 09).

NOMBRE RAZON SOCIAL	CUMPLIMIENTO Y CALIDAD EN EL INGRESO DE LABORATORIOS DE LOS EVENTOS CONFIRMADOS POR LABORATORIO			CUMPLIMIENTO DE LA NOTIFICACIÓN COLECTIVA 359												
	NUMERO DE CASOS CONFIRMADOS POR LABORATORIO (INGRESO Y AJUSTE)	NUMERO CASOS CON REPORTE POSITIVO, REACTIVO O COMPATIBLE INGRESADO EN EL MODULO LABORATORIO DEL SISTEMA	% CUMPLIMIENTO	ENERO	FEBRERO	MARZO	ABRIL	MAYO	JUNIO	JULIO	AGOSTO	SEPTIEMBRE	OCTUBRE	NOVIEMBRE	DICIEMBRE	% CUMPLIMIENTO
FUNDACION CTIC	127	127	100,0%													100%
FUNDACION CARDIO INFANTIL INSTITUTO DE CARDIOLOGIA	1449	1446	99,8%													100%
LOS COBOS MEDICAL CENTERS	192	191	99,5%													100%
COLSUBSIDIO CLÍNICA 127	375	370	98,7%													100%
CLINICA COLSA	545	535	98,2%													100%

2

NOMBRE RAZON SOCIAL	CUMPLIMIENTO Y CALIDAD EN EL INGRESO DE LABORATORIOS DE LOS EVENTOS CONFIRMADOS POR LABORATORIO			CUMPLIMIENTO DE LA NOTIFICACIÓN COLECTIVA 359												
	NUMERO DE CASOS CONFIRMADOS POR LABORATORIO (INGRESO Y AJUSTE)	NUMERO CASOS CON REPORTE POSITIVO, REACTIVO O COMPATIBLE INGRESADO EN EL MODULO LABORATORIO DEL SISTEMA	% CUMPLIMIENTO	ENERO	FEBRERO	MARZO	ABRIL	MAYO	JUNIO	JULIO	AGOSTO	SEPTIEMBRE	OCTUBRE	NOVIEMBRE	DICIEMBRE	% CUMPLIMIENTO
NITAS REINA SOFIA SA - USAQUEN																
UNIDAD DE SERVICIOS DE SALUD SIMON BOLIVAR	411	403	98,1%													100%
FUNDACION SANTA FE DE BOGOTA	992	959	96,7%													100%
CENTRO DE ATENCION EN SALUD CAFAM CLINIC	48	46	95,8%													100%

2

NOMBRE RAZON SOCIAL	CUMPLIMIENTO Y CALIDAD EN EL INGRESO DE LABORATORIOS DE LOS EVENTOS CONFIRMADOS POR LABORATORIO			CUMPLIMIENTO DE LA NOTIFICACIÓN COLECTIVA 359												
	NUMERO DE CASOS CONFIRMADOS POR LABORATORIO (INGRESO Y AJUSTE)	NUMERO CASOS CON REPORTE POSITIVO, REACTIVO O COMPATIBLE INGRESADO EN EL MODULO LABORATORIO DEL SISTEMA	% CUMPLIMIENTO	ENERO	FEBRERO	MARZO	ABRIL	MAYO	JUNIO	JULIO	AGOSTO	SEPTIEMBRE	OCTUBRE	NOVIEMBRE	DICIEMBRE	% CUMPLIMIENTO
A SANTA BA																
CLINICA REINA SOFIA PEDIATRICA Y MUJER	164	154	93,9%													100%

Fuente: tablero de control SIVIGILA 4.0 Usaquén.

UNIDADES INFORMADORAS

Respecto al indicador de oportunidad de notificación semanal para UI, se identifica que el 7%(n=6) presenta inoportunidad en el envío de eventos de notificación semanal menor al 85%. Frente a este hallazgo se recuerda que la oportunidad de notificación de eventos de notificación semanal es de 1 hasta máximo 8 días a partir de la fecha de consulta.

Tabla. Porcentaje de cumplimiento notificación semanal Unidades informadoras localidad Usaquén.

NOMBRE RAZON SOCIAL	OPORTUNIDAD EN LA NOTIFICACION SEMA		
	TOTAL DE CASOS NOTIFICADOS	TOTAL DE CASOS NOTIFICADOS DENTRO DE LOS 8 DIAS DE CONSULTA	% OPORTUNIDAD
CENTRO MEDICO AMBULATORIO LA CARDIO 102	1	1	100%
CLINICA DEL TRABAJADOR SAS	3	3	100%
CLINICA SEDE 112	3	3	100%
EUGENIA CECILIA ROBINSON DAVIS	1	1	100%
INSTITUTO COLOMBIANO DEL SISTEMA NERVIOSO - CLINIC	13	13	100%
INSTITUTO DE ORTOPEDIA Y CIRUGIA PLASTICA SAS	1	1	100%
INSTITUTO NACIONAL DE DEMENCIAS EMANUEL SAS	5	5	100%
LABORATORIO CLINICO DIAGNOSTICO GENETICO Y MOLECUL	1	1	100%
LIA SANMIGUEL ARDILA	1	1	100%
MOMPRENATAL SAS	8	8	100%
PROFAMILIA BOSQUE	1	1	100%
UNIDAD DE GASTROENTEROLOGIA INTEGRAL SAS	1	1	100%
UNIDAD MEDICO QUIRURGICA DE ORL SAS SIGLA UNIMEQ O	1	1	100%
UNIDAD RENAL SANITAS	1	1	100%
VITALEA 127	2	2	100%
INSTITUTO DE DIAGNOSTICO MEDICO IDIME SEDE NORTE	141	133	94%
INSTITUTO DE DIAGNOSTICO MEDICO SA BOGOTA COMPENSA	34	30	88%
PERINATO SAS	8	6	75%
ELIAS QUINTERO ARANGO	39	29	74%
SOCIEDAD MEDICA ALCALA SAS	3	2	67%
CENTRO DE ENFERMEDADES HEPÁTICAS Y DIGESTIVAS SAS	2	1	50%
MARTHA ISABEL RAMOS PULIDO	2	1	50%
GRUPO DE ACOMPAÑAMIENTO HUMANIZADO PARA LA DEFUNCI	1	0	0%
SYNLAB COLOMBIA SAS	1	0	0%

Fuente: Tablero de control SIVIGILA Octubre 2023. Localidad Usaquén. Subred Norte

El 14% (n=23) de las unidades informadoras cuentan con un indicador de oportunidad en notificación inmediata por debajo del 85%. Se da claridad a las unidades que la

2

oportunidad para la notificación de eventos inmediatos aplica para todo tipo de unidad UPGD o UI. Se solicita a las unidades informadoras implementar acciones y/o actividades de mejora que permitan favorecer la notificación oportuna de casos, para así activar seguimientos oportunos según aplique.

**Tabla. Oportunidad notificación inmediata unidades informadoras Usaquéen.
Octubre 2023**

NOMBRE RAZON SOCIAL	OPORTUNIDAD EN LA NOTIFICACION INMEDIATA		
	TOTAL DE CASOS NOTIFICADOS	TOTAL DE CASOS NOTIFICADOS DENTRO DE 1 DIAS	% DE OPORTUNIDAD
ADRIANA CARDOZO SÁENZ	2	2	100%
ASSO LTDA	1	1	100%
BIOMERTLAB LTDA	4	4	100%
BLUECARE CENTRO MEDICO INTEGRAL SANTA BARBARA	3	3	100%
CLINICA OBESIDAD Y ENVEJECIMIENTO SAS SIGLA CLOE	1	1	100%
ENLACE LAB SAS	10	10	100%
JENNIFER YEPES CORTES	1	1	100%
MEDICINA SALUD Y SEGURIDAD EN EL TRABAJO DE COLOM	1	1	100%
MONICA LEONOR MEDINA RESTREPO	1	1	100%
GRUPO DE ACOMPAÑAMIENTO HUMANIZADO PARA LA DEFUNCI	8	8	100%
SYNLAB COLOMBIA SAS	4	4	100%
MODELO TERRITORIAL EN SALUD RED NORTE	13	11	85%
LABORATORIO CLINICO DIAGNOSTICO GENETICO Y MOLEcul	12	8	67%
VIDA SEGURIDAD Y SALUD EN EL TRABAJO SAS	3	2	67%
CUIDARPLUS SAS SIGLA CUIDARPLUS	187	102	55%
VIVA 1A IPS SA	4	2	50%
INSTITUTO COLOMBIANO DEL SISTEMA NERVIOSO - CLINIC	53	26	49%
VITALEA 127	100	47	47%

NOMBRE RAZON SOCIAL	OPORTUNIDAD EN LA NOTIFICACION INMEDIATA		
	TOTAL DE CASOS NOTIFICADOS	TOTAL DE CASOS NOTIFICADOS DENTRO DE 1 DIAS	% DE OPORTUNIDAD
LABORATORIO DE INVESTIGACIÓN HORMONAL LIH SA	321	150	47%
ZERENIA 106	12	5	42%
SERVICIOS MEDICOS ESPECIALIZADOS NEUROSAUD SAS NE	3	1	33%
VERSANIA PSICOSOCIAL ITA SAS	7	2	29%
CLINICA SEDE 112	138	30	22%
ALIFE HEALTH SAS	268	31	12%
CENTRO MEDICO AMBULATORIO LA CARDIO 102	1	0	0%
INSTITUTO NACIONAL DE DEMENCIAS EMANUEL SAS	3	0	0%
PROFAMILIA BOSQUE	4	0	0%
BIOARRAY SAS	1	0	0%
CLAUDIA VICTORIA LIS VILLANUEVA	1	0	0%
FUNDACION COLEGIO ANGLO COLOMBIANO	1	0	0%
LABINTOX SAS	4	0	0%
MARGARITA MARIA ALEMAN ESCOBAR	2	0	0%
OFTALMOSANITAS SAS	2	0	0%
RUBBY CECILIA LUQUE MUÑOZ	1	0	0%
UNIDAD DE CUIDADOS PALIATIVOS PRESENTES SAS	2	0	0%

Fuente: Tablero de control SIVIGILA Octubre 2023. Localidad Usaquén. Subred Norte

Respecto al ingreso de laboratorio por parte de las unidades informadoras se identifica que el 6,74%(n=7) no ha realizado ingreso completo de laboratorios en base sivigila. Se solicita verificar a las unidades y completar ingreso de la información a la herramienta sivigila escritorio y/o plataforma web según aplique, teniendo presente si se grabó caso inicial en sivigila escritorio o sivigila web.

Tabla. Ingreso de laboratorios eventos sujetos de confirmación por laboratorio. Unidades informadoras. Octubre 2023

NOMBRE RAZON SOCIAL	CUMPLIMIENTO Y CALIDAD EN EL INGRESO DE LABORATORIOS DE LOS EVENTOS CONFIRMADOS POR LABORATORIO		
	NUMERO DE CASOS CONFIRMADOS POR LABORATORIO (INGRESO Y AJUSTE)	NUMERO CASOS CON REPORTE POSITIVO, REACTIVO O COMPATIBLE INGRESADO EN EL MODULO LABORATORIO DEL SISTEMA	% CUMPLIMIENTO
ADRIANA CARDOZO SÁENZ	2	2	100,0%
CLINICA OBESIDAD Y ENVEJECIMIENTO SAS SIGLA CLOE	1	1	100,0%
ENLACE LAB SAS	10	10	100,0%
MEDICINA SALUD Y SEGURIDAD EN EL TRABAJO DE COLOM	1	1	100,0%
LABORATORIO CLINICO DIAGNOSTICO GENETICO Y MOLECUL	12	12	100,0%
PROFAMILIA BOSQUE	1	1	100,0%
BIOARRAY SAS	1	1	100,0%
LABORATORIO DE INVESTIGACIÓN HORMONAL LIH SA	297	293	98,7%
ALIFE HEALTH SAS	266	251	94,4%
VITALEA 127	102	93	91,2%
SYNLAB COLOMBIA SAS	5	4	80,0%
GRUPO DE ACOMPAÑAMIENTO HUMANIZADO PARA LA DEFUNCI	3	2	66,7%
CLINICA SEDE 112	3	2	66,7%
BIOMERTLAB LTDA	4	2	50,0%
CUIDARPLUS SAS SIGLA CUIDARPLUS	186	91	48,9%
VIDA SEGURIDAD Y SALUD EN EL TRABAJO SAS	3	1	33,3%
ASSO LTDA	1	0	0,0%

2

Sede Administrativo: Calle 66 # 15 – 41
PBX: 57(1) 4431790
www.subrednorte.gov.co

NOMBRE RAZON SOCIAL	CUMPLIMIENTO Y CALIDAD EN EL INGRESO DE LABORATORIOS DE LOS EVENTOS CONFIRMADOS POR LABORATORIO		
	NUMERO DE CASOS CONFIRMADOS POR LABORATORIO (INGRESO Y AJUSTE)	NUMERO CASOS CON REPORTE POSITIVO, REACTIVO O COMPATIBLE INGRESADO EN EL MODULO LABORATORIO DEL SISTEMA	% CUMPLIMIENTO
LABINTOX SAS	4	0	0,0%

Fuente: Indicadores SIVIGILA octubre 2023.

Varios.

Se informa despliegue en la web de nuevos eventos: 27 de octubre – tosferina, 14 de noviembre zika, Chikunguya, agresión potencialmente transmisores de rabia.

Se socializa anexo técnico de intoxicación por fentanilo realizando énfasis en la definición operativa de caso e importancia de la socialización de la información al interior de las instituciones.

Dado que se acerca época de diciembre, se solicita a las unidades activar procesos de empalme y entrenamiento a las personas que quedan apoyando el proceso de notificación para que se garantice el adecuado flujo de información y no se presenten silencios epidemiológicos.

Respecto a las solicitudes de revisión de casos identificados en la depuración de bases de estadísticas vitales referente a EISP y casos identificados de RIPS por SIANIES, Se recuerda a las unidades.

Para finalizar se socializa el boletín OPS sarampión rubéola en donde se puede validar que en la región de las Américas países como Canadá y Estados Unidos a semana 39 y 44 respectivamente, presentan casos confirmados para sarampión, hecho que genera alerta en la región dado el riesgo presente de importación de casos.

Tabla.1

Clasificación de casos sospechosos de sarampión, rubéola y síndrome de rubéola congénita (SRC) para el período entre las semanas 1-44, 2023

Subregión y país	Casos sospechosos 2023	Sarampión confirmado 2023				Año/Sem. último caso conf. de sarampión	Rubéola confirmado 2023			Año/Sem. último caso conf. de rubéola	Diagnóstico de casos descartados 2023		Síndrome de Rubéola Congénita			Año/Sem. último caso confirmados de SRC		
		Clin.	Lab.	EPI link	Total		Clin.	Lab.	Total		Dengue	Otros	Sosp.	Conf.	IRC*			
AND	BOL	138	0	0	...	0	2020-16	0	0	0	2006-03	26	83	0	0	0	...	
	COL	1489	0	0	...	0	2020-09	0	0	0	2012-31	0	1336	810	0	0	2005-34	
	ECU	374	0	0	...	0	2022-46	0	0	0	2004-49	13	302	0	0	0	2011-14	
	PER	117	0	0	...	0	2019-18	0	0	0	2009-04	0	101	0	0	0	2007-16	
	VEN	1646	0	0	...	0	2019-33	0	0	0	2007-51	67	1579	0	0	0	...	
BRA	BRA	1858	0	0	...	0	2022-28	0	0	0	2014-40	0	1749	48	0	0	2009-34	
	CAP	CRI	84	0	0	...	0	2019-13	0	0	0	2001-39	0	84	16	0	0	...
	GTM	196	0	0	...	0	2018-03	0	0	0	2006-31	0	195	0	0	0	2005-00	
	HND	98	0	0	...	0	1998-16	0	0	0	2004-11	0	95	17	0	0	2001-00	
	NIC	149	0	0	...	0	1994-14	0	0	0	2004-19	31	116	40	0	0	2005-00	
	PAN	50	0	0	...	0	2011-20	0	0	0	2002-48	0	49	1	0	0	...	
	SLV	459	0	0	...	0	2001-19	0	0	0	2006-30	0	459	228	0	0	2001-00	
	CAR	CAR	69	0	0	...	0	2019-48	0	0	0	2008-18	0	67	0	0	0	1999-00
	LAC	CUB	2051	0	0	...	0	2019-24	0	0	0	2004-06	0	1745	0	0	0	1989-10
MEX	DOM	209	0	0	...	0	2011-18	0	0	0	2007-45	42	167	0	0	0	...	
	HTI	221	0	0	...	0	2001-39	0	0	0	2006-21	0	161	45	0	0	...	
	MEX	1961	0	0	...	0	2020-23	0	0	0	2018-14	0	1780	0	0	0	...	
NOA	CAN	8	...	8	2023-39	...	1	1	2023-36	2	...	2023-32	
	USA	41	...	41	2023-44	2021-38	2017-00	
SOC	ARG	202	0	0	...	0	2022-26	0	0	0	2019-47	0	202	81	0	0	2009-27	
	CHL	78	0	1	...	1	2023-32	0	0	0	2019-14	0	77	62	0	0	...	
	PRY	1225	0	0	...	0	1998-44	0	0	0	2005-21	1	945	7	0	0	2003-06	
	URY	6	2020-07	2001-37	0	5	0	
TOTAL	12374	0	50	...	50	--	0	1	1	--	180	11297	1355	2	0	--		

*Infección de rubéola congénita

...No se recibió informe actualizado

Fuente: Boletín SR OPS SEM 44

7. Cierre del Comité De Vigilancia Epidemiológica

Para finalizar el COVE Local para la localidad de Usaquén se hace evaluación por link recordando cada uno de los temas que se trataron en el cove local, Siendo las 12:00 del mediodía se da por terminado el Comité de Vigilancia Epidemiológica.