

Portafolio de servicios



Subred Norte, la IPS más grande del país.

Somos una Empresa Social del Estado, que presta servicios de salud de baja, media y alta complejidad con cobertura individual, familiar y comunitaria a nivel intra y extramural en las localidades de Chapinero, Barrios Unidos, Suba, Engativá, Teusaquillo y Usaquén.

Contamos con 25 unidades de atención y más de 290 consultorios, en los cuales, nuestro talento humano competente y capacitado, brinda servicios humanizados para el cuidado, la promoción y la gestión del riesgo en salud en todos los ciclos de vida, bajo los criterios de integralidad, accesibilidad y complementariedad, con enfoque en los estándares superiores de calidad.

Disponemos de una Unidad de Quemados calificada como Centro de Excelencia, referente nacional e internacional, además de la única Clínica de Género pública en el Distrito para la atención a la población LGBTIQ+, servicios integrales de salud mental y atención diferencial para los pueblos indígenas Kichwa, Muisca y comunidades negras afrodescendientes.



Plataforma Estratégica

Misión

Somos una Empresa Social del Estado que gestiona el riesgo y presta servicios de salud integrales, humanizados, seguros y con enfoque diferencial, con un talento humano competente y comprometido que promueve la participación social, aportando a la innovación en salud a través de la formación, docencia e investigación para contribuir al mejoramiento de la calidad de vida de los usuarios, sus familias y la comunidad.

Visión

En el 2030 seremos reconocidos por la gestión del riesgo y la prestación de servicios de salud con estándares superiores de calidad, sostenibilidad financiera y certificados como hospital universitario, impactando positivamente en las condiciones de vida y salud de la población.

Valores

- Compromiso
- Honestidad
- Respeto
- Diligencia
- Justicia
- Solidaridad
- Excelencia

Principios

- Transparencia
- Calidad
- Eficiencia
- Disciplina
- Corresponsabilidad
- Enfoque Diferencial



Construimos confianza durante la atención en salud

- Atención Primaria en Salud.
- Gestión del riesgo en salud con equipos de salud pública capacitados para desarrollar acciones en zonas priorizadas, que promueven la salud y generan impacto en los riesgos individuales y colectivos.
- Rutas Integradas de Atención en Salud.
- Programas por curso de vida.
- Clínica de Género para la población LGBTQ+.
- Implementación del Sistema Único de Acreditación en Salud.
- Programas de docencia, innovación e investigación.
- Grupo de ACV para la atención rápida y oportuna de los pacientes que sufren accidentes cerebrovasculares, cuyo objetivo es disminuir las consecuencias incapacitantes o mortales.
- Especialidades pediátricas en neurocirugía, ortopedia, urología, cirugía plástica y cuidado intensivo.
- Implementación de estándares para ser reconocidos como Hospital Universitario.



25 centros de salud y hospitales ubicados al norte de Bogotá

Localidad Barrios Unidos

- Hospital de Chapinero
- Lorencita Villegas de Santos
- San Luis

Localidad Engativá

- Hospital de Engativá
- Hospital Emaús
- Álamos
- Bachué
- Bellavista
- Boyacá Real
- La Española
- Garcés Navas
- Quirigua

Localidad Suba

- Hospital Suba
- Centro de servicios especializados Suba
- Hospital Fray Bartolomé de las Casas
- Gaitana
- Prado Veraniego
- Rincón

Localidad Usaquén

- Hospital Simón Bolívar
- Buena Vista
- Codito
- San Cristóbal
- Santa Cecilia
- Usaquén
- Verbenal



821 camas hospitalarias

- 131** Camas para atención paciente crítico
- 347** Camas para la atención de adultos
- 78** Camas pediátricas
- 38** Camas para atención neonatal
- 61** Camas para atención obstétrica
- 17** Camas atención paciente crónico
- 118** Camas para pacientes de salud mental
- 31** Camas para atención paciente quemado

Además

- 40** Sillas de hemodiálisis
- 4** Salas de partos
- 15** Salas quirúrgicas
- 14** Salas de procedimientos
- 298** Consultorios
- 44** Ambulancias



Nuestra oferta

Apoyo Diagnóstico y Terapéutico

Con servicios complementarios que apoyan el diagnóstico médico y contribuyen a la recuperación de nuestros usuarios, con tecnología de punta y personal especializado, como gestión pre-transfusional, hemodinamia, diagnóstico cardiovascular, electrodiagnóstico, hemodiálisis, broncoscopía, laboratorio de patología, imágenes diagnósticas, entre muchas otras.

Hospitalización

En las 821 camas, nos destacamos en el tratamiento especializado de pacientes que requieren cuidado, desde la hospitalización general, Unidad de Quemados, Unidad de Salud Mental, Cuidados Intensivos e Intermedios para pacientes adultos, pediátricos y neonatos.

Consulta Externa

Con 298 consultorios cómodamente dotados, para la atención segura de nuestros pacientes en las 50 especialidades ofertadas para el manejo integral; adicionalmente, contamos con 46 unidades para la atención de odontología general y especializada.

Servicios de Urgencias

Contamos durante las 24 horas con los servicios de medicina interna, neurocirugía, cirugía general, pediatría, medicina de emergencia, ortopedia y ginecobstetricia. Seis de nuestras unidades prestan servicios de urgencias en los hospitales Simón Bolívar, Chapinero, Suba, Engativá, Emaús y el centro de salud Gaitana.

Nuestra capacidad instalada de urgencias está conformada por 124 camillas para adultos, 39 camillas pediátricas, 19 consultorios de adultos, 5 consultorios pediátricos, 43 sillas en ambiente de transición

Servicios Quirúrgicos

Disponemos de 15 salas de cirugías dotadas adecuadamente en las cuales realizamos procedimientos de baja, mediana y alta complejidad en diferentes especialidades y subespecialidades, tales como cirugía general, ginecológica, de mano, de tórax, maxilofacial, otorrinolaringología, oftalmológica, neurológica, ortopédica, pediátrica, urológica, plástica y estética, vascular y angiología, entre muchas otras. Con disponibilidad de cirugía de urgencias las 24 horas para el manejo multidisciplinario por parte de los diferentes servicios de la Subred.

Servicios Complementarios

Para la prestación de servicios de apoyo diagnóstico y complementación terapéutica, contribuyendo a la toma de decisiones y la implementación del plan de manejo clínico del paciente.

Estos son: Atención Médica Domiciliaria – AMED, Atención Prehospitalaria – APH, Imágenes Diagnósticas, Dermatología, Fisioterapia, Laboratorio clínico, Medicina Alternativa y Complementaria – Homeopática – Neuralterapéutica – Tradicional china, Nutrición, Servicio farmacéutico, Terapia y Rehabilitación, entre otras

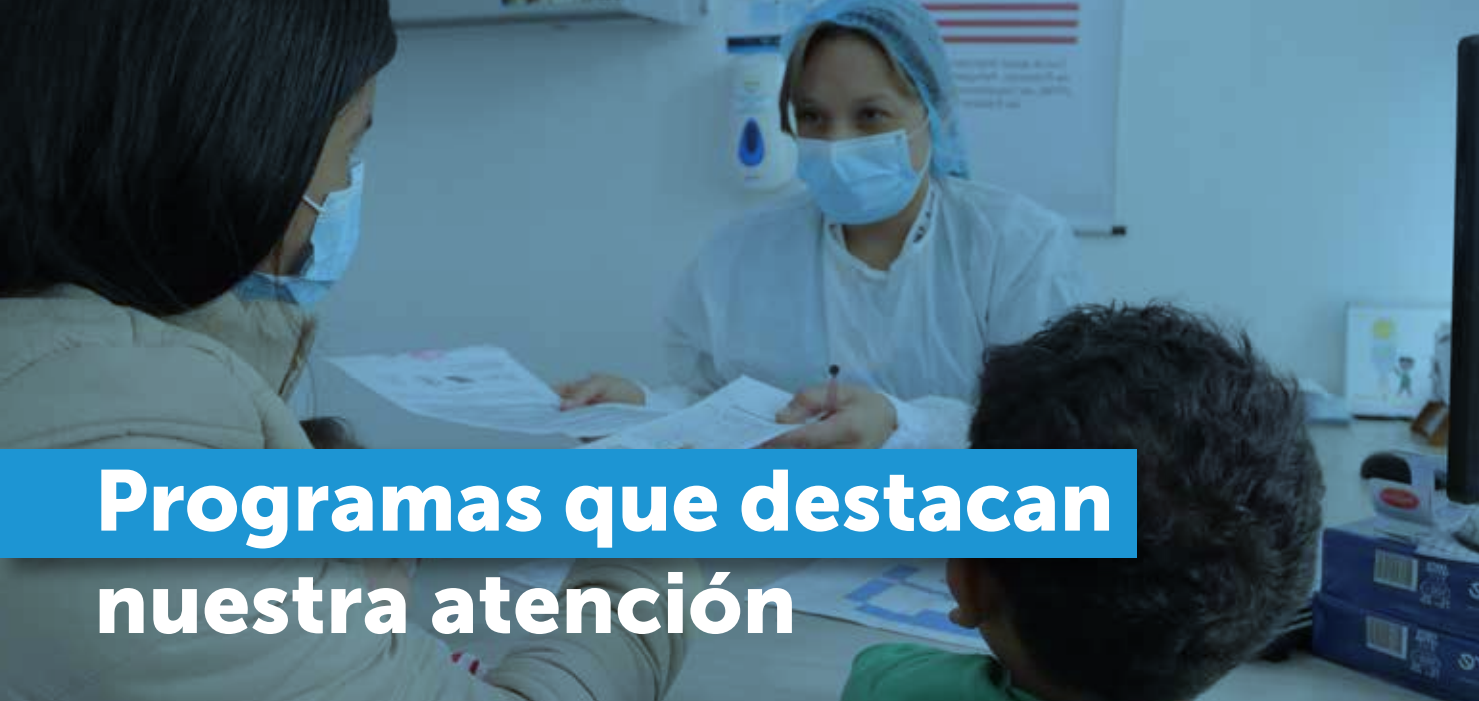

Programas que destacan nuestra atención

■ Clínica de Género

Ofrecemos servicios integrales de salud a la población LGBTQ+, desde la promoción de la salud, la prevención, tratamiento, rehabilitación y paliación de la enfermedad, incluyendo la migración de género, avanzando en la atención con calidad, excelencia, digna y humanizada.

■ Realización del examen médico ocupacional con énfasis osteomuscular

■ Atención Materno-Infantil

Ofrece atención prenatal, parto y postparto, así como seguimiento pediátrico y atención de enfermedades infantiles.

■ Atención Integral para Pacientes con enfermedades crónicas

■ **Centro de Rehabilitación Integral – CRI NORTE**

Para el tratamiento físico integral, con alcance en salud mental, emocional y familiar, con el objetivo que el paciente retorne a sus actividades de la vida diaria en un menor tiempo y con mejores resultados, con atención especializada en rehabilitación cardíaca, rehabilitación del paciente quemado, rehabilitación poscovid - 19, neurorehabilitación, canguro y rehabilitación con enfoque en medicina laboral.

■ **Programa de Atención Médica Domiciliaria AMED**

Con la misión de brindar servicios de salud en el domicilio de los usuarios, de acuerdo con sus necesidades, de manera accesible y oportuna, a través de personal idóneo. Es una importante alternativa que permite disminuir las estancias hospitalarias.

■ **Unidad de Quemados**

Para la recuperación del paciente, brindamos valoración médica, cirugía plástica, estética y reconstructiva, realización de curaciones, Terapia física, ocupacional y respiratoria, Nutrición, Psicología, Hospitalización de cuidado intensivo e intermedio.

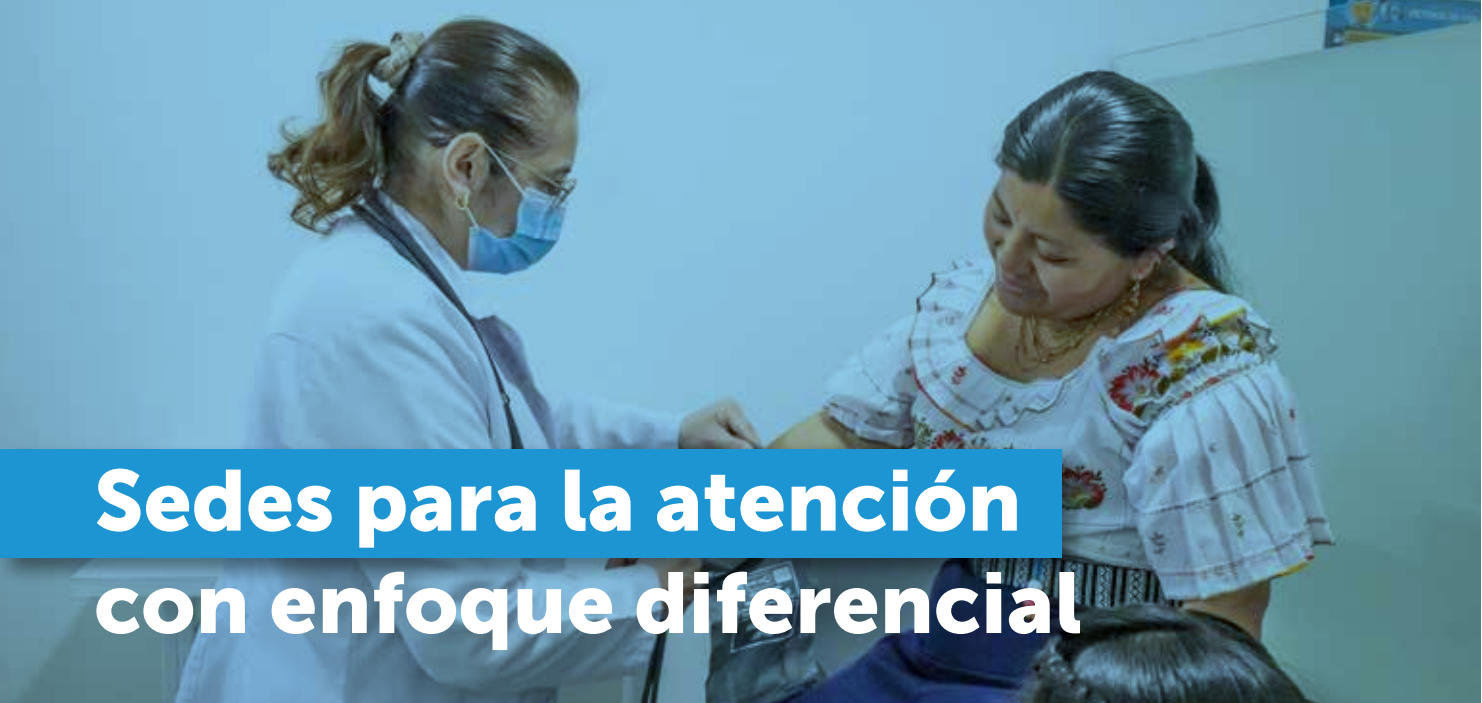

Sedes para la atención con enfoque diferencial

Usaquén

Centro de salud San Cristóbal

Atención Población Afrocolombiana

Chapinero

Hospital Chapinero

Atención Población LGBTIQ+

Engativá

Hospital Emaús

Atención Género-Mujer

Engativá

Centro de salud La Española

Atención Comunidad Kichwa

Suba

Centro de salud Rincón

Atención Población Afrocolombiana

Suba

Hospital Suba

Atención Comunidad Muisca



Servicios Ambulatorios

- Vacunación
- Oftalmología
- Psiquiatría
- Odontopediatría
- Psicología
- Ortodoncia
- Medicina familiar
- Periodoncia
- Medicina intera
- Cirugía general
- Atención prehospitalaria
- Optometría
- Pediatría
- Anestesia
- Medicina general
- Otras consultas de especialidad
- Enfermería
- Ginecobstetricia
- Medicina física y rehabilitación
- Endodoncia
- Transporte asistencial básico
- Odontología general
- Transporte asistencial medicalizado
- Otorrinolaringología

- Ginecología - oncológica
- Cirugía plástica y estética
- Nefrología – pediátrica
- Medicina del trabajo y medicina laboral
- Neuropediatría
- Nutrición y dietética
- Neurología
- Cardiología pediátrica
- Neumología
- Urología
- Reumatología
- Cardiología
- Hematología
- Medicina alternativa y complementaria – tradicional china
- Medicina alternativa y complementaria – homeopática
- Dermatología
- Cirugía maxilofacial
- Cirugía vascular
- Ortopedia y/o traumatología
- Neumología - pediátrica
- Gastroenterología
- Neurocirugía
- Cirugía de la mano
- Infectología
- Nefrología
- Cirugía de tórax
- Endocrinología
- Cirugía pediátrica
- Medicina alternativa y complementaria – neural terapéutica
- Ortopedia - pediátrica



Servicios Complementarios

- Diagnóstico vascular
- Hemodinamia e intervencionismo
- Fisioterapia
- Terapia ocupacional
- Toma de muestras de laboratorio clínico
- Terapia respiratoria
- Fonoaudiología y/o terapia del lenguaje
- Toma de muestras de cuello uterino y ginecológicas
- Imágenes diagnósticas - ionizantes
- Radiología odontológica
- Imágenes diagnósticas - no ionizantes
- Servicio farmacéutico
- Laboratorio clínico
- Patología
- Unidad renal
- Gestión pretransfusional
- Hemodiálisis



Servicios Quirúrgicos

■ Cirugía pediátrica

■ Cirugía urológica

■ Cirugía otorrinolaringología

■ Cirugía de la mano

■ Cirugía oftalmológica

■ Cirugía plástica y estética

■ Cirugía ortopédica

■ Cirugía ginecológica

■ Cirugía maxilofacial

■ Neurocirugía

■ Cirugía general

■ Cirugía vascular y angiológica



Servicios de Hospitalización

■ Adulto

■ Materno - perinatal

■ Pediátrico

■ De urgencias

■ Neonatal

■ De salud mental

■ Paciente crónico

■ Gestión pretransfusional

■ Paciente crítico

■ Patología

Redes Sociales



X

SubRedNorte



Facebook

SubRed Norte ESE



LinkedIn

Subred Norte E.S.E



Instagram

SubRednorteese



YouTube

SubRednorteese



TikTok

SubRednorteese

Escríbenos

mercadeo@subrednorte.gov.co

Dirección: Calle 66 No. 15-41

Conmutador: +57(601) 4431790
