



HABLEMOS DE TRABAJO POPULAR Y COMUNITARIO EN LA SUBRED NORTE 2024 - 2025

RESUMEN GENERAL DE LA NOTIFICACIÓN POR EVENTO (2024 - 2025)

SOSPECHAS DE ENFERMEDAD LABORAL

2024 - 2025

CASOS SOSPECHOSOS DE ACCIDENTES

81.3%

18.7%

81.3% de todas las notificaciones corresponden a sospechas de enfermedad laboral.

Solo el **18.7%** fueron casos sospechosos de accidentes laborales.

COMPORTAMIENTO DE LA NOTIFICACIÓN DE CASOS SOSPECHOSOS DE ACCIDENTE DERIVADO DEL TRABAJO POR LOCALIDAD DE OCURRENCIA Y OCUPACIÓN (2024 VS 2025)

	Usaquén	Chapinero	Engativá	Suba	Teusaquillo	Total
Albañiles	10	7	18	33	4	83
Servicios Personales	6	5	5	18	3	38
Cocineros y afines	4	4	11	12	2	37
Oficios Varios	9	3	6	12	2	34
Carpinteros	0	1	5	17	0	26
Mecánicos	5	0	3	14	0	26
Meseros, taberneros	3	2	2	13	1	21
Carniceros, pescaderos	1	1	3	14	0	19
Vendedores fijos	3	1	4	9	0	18
Vendedores ambulantes	4	2	3	6	2	17
Totales Finales	45	26	60	148	14	319



116 ocupaciones adicionales a las mencionadas, que representan 302 casos notificados como sospechosos diferentes a estos.



CASOS SOSPECHOSOS DE ACCIDENTE NOTIFICADOS POR LOCALIDAD DE OCURRENCIA (2024 VS 2025)



Fuente: Base de datos de Monitoreo a la Notificación del Subsistema de Vigilancia Epidemiológica Ocupacional de Los Trabajadores de la Economía Popular y Comunitaria 2024 - 2025 Subred Integrada de Servicios de Salud Norte

COMPORTAMIENTO DE LA NOTIFICACIÓN DE CASOS SOSPECHOSOS DE ENFERMEDAD DERIVADA DEL TRABAJO POR LOCALIDAD DE OCURRENCIA Y OCUPACIÓN (2024 VS 2025)

1,769 notificaciones totales en 10 ocupaciones.
 Existen 190 ocupaciones adicionales que suman otros 928 casos bajo sospecha.

	Usaquén	Chapinero	Engativá	Suba	B. Unidos	Teusaquillo	Total
Peluqueros	126	38	126	140	39	46	515
Oficios Varios	103	8	39	73	13	16	252
Lavadores de vehículos	23	1	52	43	50	2	171
Vendedores fijos	37	11	30	39	16	17	150
Vendedores ambulantes	53	3	21	43	12	8	140
Administradores	25	20	23	19	21	23	131
Cocineros y afines	33	8	13	26	17	21	118
Mecánicos	29	0	17	39	20	0	105
Mensajeros y repartidores	37	1	17	33	6	0	94
Personal doméstico	43	3	15	26	5	1	93
Total general	509	93	353	481	199	134	1769



La ocupación de **peluquería** es, por mucho, la más afectada por sospecha de enfermedades, acumulando 515 casos (19%). Esto sugiere un riesgo ergonómico o químico crítico y sostenido en este gremio para ambos años analizados.

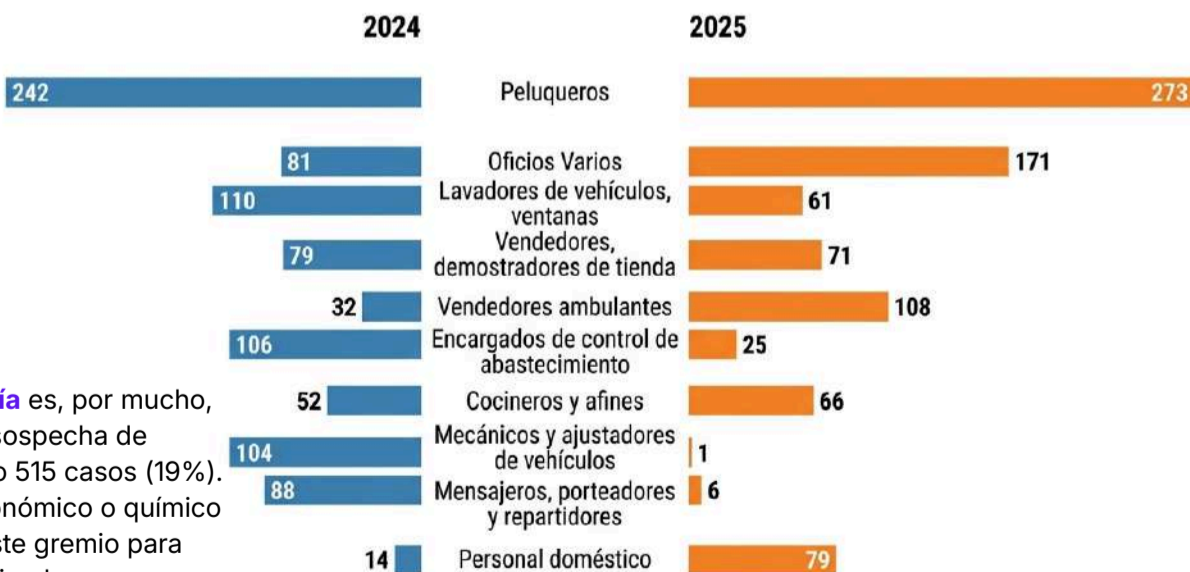

8 de cada 10 reportes son Enfermedades Laborales

Base de datos de Monitoreo a la Notificación del Subsistema de Vigilancia Epidemiológica Ocupacional de Los Trabajadores de la Economía Popular y Comunitaria 2024 - 2025 Subred Integrada de Servicios de Salud Norte

FICHA TÉCNICA