

# Portafolio de servicios



# Subred Norte, la IPS más grande del país.

---

Somos una Empresa Social del Estado, que presta servicios de salud de baja, media y alta complejidad con cobertura individual, familiar y comunitaria a nivel intra y extramural en las localidades de Chapinero, Barrios Unidos, Suba, Engativá, Teusaquillo y Usaquén.

Contamos con 25 unidades de atención y más de 290 consultorios, en los cuales, nuestro talento humano competente y capacitado, brinda servicios humanizados para el cuidado, la promoción y la gestión del riesgo en salud en todos los ciclos de vida, bajo los criterios de integralidad, accesibilidad y complementariedad, con enfoque en los estándares superiores de calidad.

Disponemos de una Unidad de Quemados calificada como Centro de Excelencia, referente nacional e internacional, además de la única Clínica de Género pública en el Distrito para la atención a la población LGBTIQ+, servicios integrales de salud mental y atención diferencial para los pueblos indígenas Kichwa, Muisca y comunidades negras afrodescendientes.

---



# Plataforma Estratégica

## Misión

Somos una Empresa Social del Estado que gestiona el riesgo y presta servicios de salud integrales, humanizados, seguros y con enfoque diferencial, con un talento humano competente y comprometido que promueve la participación social, aportando a la innovación en salud a través de la formación, docencia e investigación para contribuir al mejoramiento de la calidad de vida de los usuarios, sus familias y la comunidad.

## Visión

En el 2030 seremos reconocidos por la gestión del riesgo y la prestación de servicios de salud con estándares superiores de calidad, sostenibilidad financiera y certificados como hospital universitario, impactando positivamente en las condiciones de vida y salud de la población.

---

## Valores

- Compromiso
- Honestidad
- Respeto
- Diligencia
- Justicia
- Solidaridad
- Excelencia

## Principios

- Transparencia
- Calidad
- Eficiencia
- Disciplina
- Corresponsabilidad
- Enfoque Diferencial



# Construimos confianza durante la atención en salud

- Atención Primaria en Salud.
- Gestión del riesgo en salud con equipos de salud pública capacitados para desarrollar acciones en zonas priorizadas, que promocionan la salud y generan impacto en los riesgos individuales y colectivos.
- Rutas Integradas de Atención en Salud.
- Programas por curso de vida.
- Clínica de Género para la población LGBTQ+.
- Implementación del Sistema Único de Acreditación en Salud.
- Programas de docencia, innovación e investigación.
- Grupo de ACV para la atención rápida y oportuna de los pacientes que sufren accidentes cerebrovasculares, cuyo objetivo es disminuir las consecuencias incapacitantes o mortales.
- Especialidades pediátricas en neurocirugía, ortopedia, urología, cirugía plástica y cuidado intensivo.
- Implementación de estándares para ser reconocidos como Hospital Universitario.



# 25 centros de salud y hospitales ubicados al norte de Bogotá

## Localidad Barrios Unidos

- Hospital de Chapinero
- Lorencita Villegas de Santos
- San Luis

## Localidad Engativá

- Hospital de Engativá
- Hospital Emaús
- Álamos
- Bachué
- Bellavista
- Boyacá Real
- La Española
- Garcés Navas
- Quirigua

## Localidad Suba

- Hospital Suba
- Centro de servicios especializados Suba
- Hospital Fray Bartolomé de las Casas
- Gaitana
- Prado Veraniego
- Rincón

## Localidad Usaquén

- Hospital Simón Bolívar
- Buena Vista
- Codito
- San Cristóbal
- Santa Cecilia
- Usaquén
- Verbenal



## 828 camas hospitalarias

- 131** Camas para atención paciente crítico
- 347** Camas para la atención de adultos
- 85** Camas pediátricas
- 38** Camas para atención neonatal
- 61** Camas para atención obstétrica (partos)
- 17** Camas atención paciente crónico
- 118** Camas para pacientes de salud mental
- 31** Camas para atención paciente quemado

### Además

- 40** Sillas de hemodiálisis
- 4** Salas de partos
- 15** Salas quirúrgicas
- 14** Salas de procedimientos
- 298** Consultorios
- 43** Ambulancias



## Nuestra oferta

### Apoyo Diagnóstico y Terapéutico

Con servicios complementarios que apoyan el diagnóstico médico y contribuyen a la recuperación de nuestros usuarios, con tecnología de punta y personal especializado, como gestión pre-transfusional, hemodinamia, diagnóstico cardiovascular, electrodiagnóstico, hemodiálisis, broncoscopía, laboratorio de patología, imágenes diagnósticas, entre muchas otras.

### Hospitalización

En las 828 camas, nos destacamos en el tratamiento especializado de pacientes que requieren cuidado, desde la hospitalización general, Unidad de Quemados, Unidad de Salud Mental, Cuidados Intensivos e Intermedios para pacientes adultos, pediátricos y neonatos.

### Consulta Externa

Con 298 consultorios cómodamente dotados, para la atención segura de nuestros pacientes en las 50 especialidades ofertadas para el manejo integral; adicionalmente, contamos con 46 unidades para la atención de odontología general y especializada.

## Servicios de Urgencias

Contamos durante las 24 horas con los servicios de medicina interna, neurocirugía, cirugía general, pediatría, medicina de emergencia, ortopedia y ginecobstetricia. Seis de nuestras unidades prestan servicios de urgencias en los hospitales Simón Bolívar, Chapinero, Suba, Engativá, Emaús y el centro de salud Gaitana.

Nuestra capacidad instalada de urgencias está conformada por 124 camillas para adultos, 39 camillas pediátricas, 19 consultorios de adultos, 5 consultorios pediátricos, 43 sillas en ambiente de transición

## Servicios Quirúrgicos

Disponemos de 15 salas de cirugías dotadas adecuadamente en las cuales realizamos procedimientos de baja, mediana y alta complejidad en diferentes especialidades y subespecialidades, tales como cirugía general, ginecológica, de mano, de tórax, maxilofacial, otorrinolaringología, oftalmológica, neurológica, ortopédica, pediátrica, urológica, plástica y estética, vascular y angiología, entre muchas otras. Con disponibilidad de cirugía de urgencias las 24 horas para el manejo multidisciplinario por parte de los diferentes servicios de la Subred.

## Servicios Complementarios

Para la prestación de servicios de apoyo diagnóstico y complementación terapéutica, contribuyendo a la toma de decisiones y la implementación del plan de manejo clínico del paciente.

Estos son: Atención Médica Domiciliaria – AMED, Atención Prehospitalaria – APH, Imágenes Diagnósticas, Dermatología, Fisioterapia, Laboratorio clínico, Medicina Alternativa y Complementaria – Homeopática – Neuralterapéutica – Tradicional china, Nutrición, Servicio farmacéutico, Terapia y Rehabilitación, entre otras

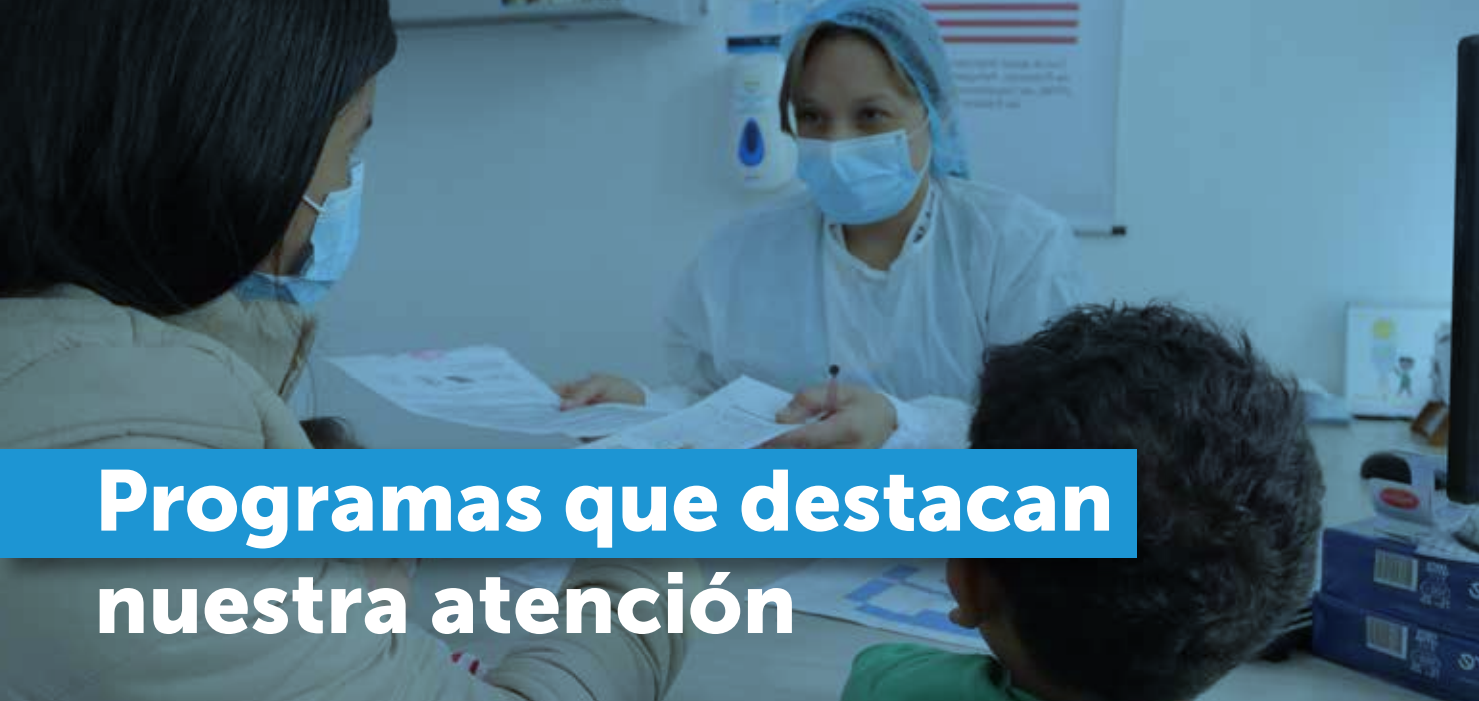

## Programas que destacan nuestra atención

### ■ Clínica de Género

Ofrecemos servicios integrales de salud a la población LGBTQ+, desde la promoción de la salud, la prevención, tratamiento, rehabilitación y paliación de la enfermedad, incluyendo la migración de género, avanzando en la atención con calidad, excelencia, digna y humanizada.

### ■ Realización del examen médico ocupacional con énfasis osteomuscular

### ■ Atención Materno-Infantil

Ofrece atención prenatal, parto y postparto, así como seguimiento pediátrico y atención de enfermedades infantiles.

### ■ Atención Integral para Pacientes con enfermedades crónicas

## ■ **Centro de Rehabilitación Integral – CRI NORTE**

Para el tratamiento físico integral, con alcance en salud mental, emocional y familiar, con el objetivo que el paciente retorne a sus actividades de la vida diaria en un menor tiempo y con mejores resultados, con atención especializada en rehabilitación cardíaca, rehabilitación del paciente quemado, rehabilitación poscovid - 19, neurorehabilitación, canguro y rehabilitación con enfoque en medicina laboral.

## ■ **Programa de Atención Médica Domiciliaria AMED**

Con la misión de brindar servicios de salud en el domicilio de los usuarios, de acuerdo con sus necesidades, de manera accesible y oportuna, a través de personal idóneo. Es una importante alternativa que permite disminuir las estancias hospitalarias.

## ■ **Unidad de Quemados**

Para la recuperación del paciente, brindamos valoración médica, cirugía plástica, estética y reconstructiva, realización de curaciones, Terapia física, ocupacional y respiratoria, Nutrición, Psicología, Hospitalización de cuidado intensivo e intermedio.

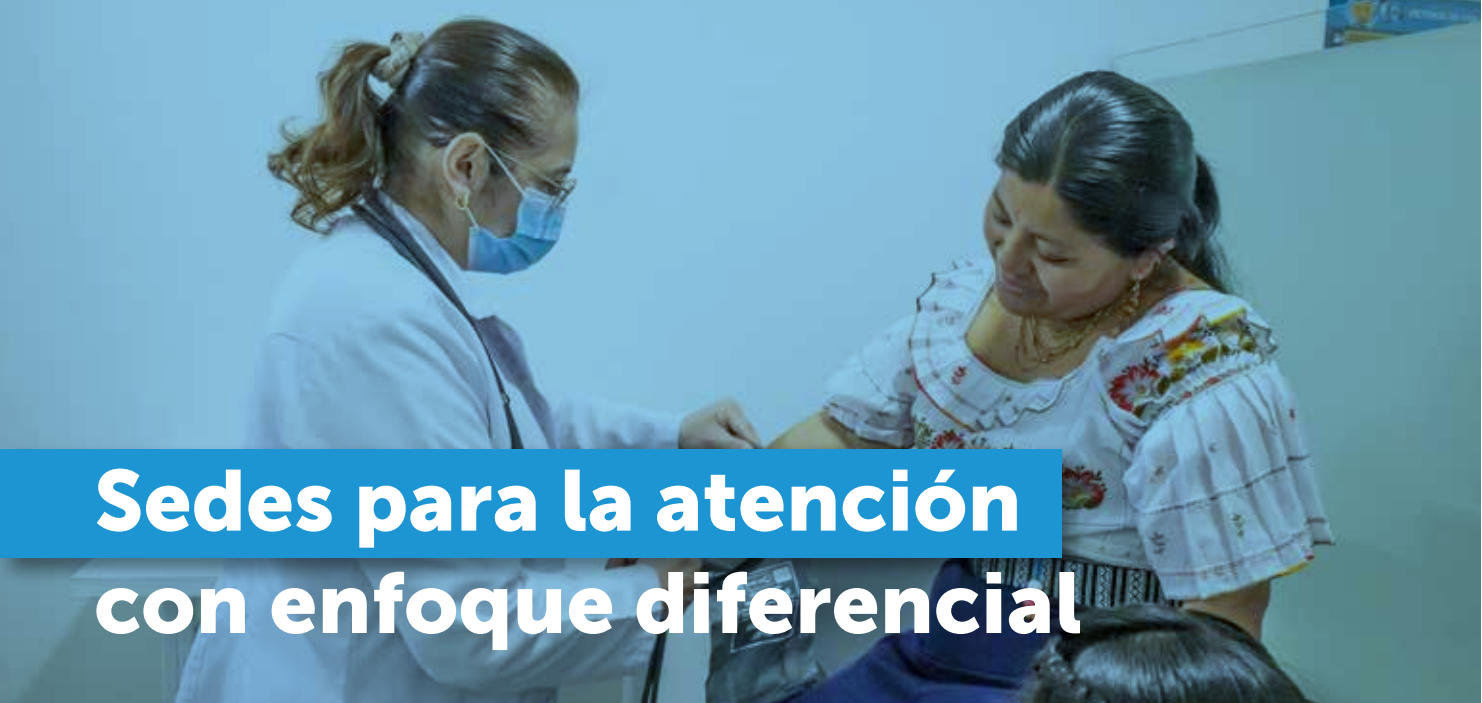

# Sedes para la atención con enfoque diferencial

## Usaquén

### Centro de salud San Cristóbal

Atención Población Afrocolombiana

## Chapinero

### Hospital Chapinero

Atención Población LGBTIQ+

## Engativá

### Hospital Emaús

Atención Género-Mujer

## Engativá

### Centro de salud La Española

Atención Comunidad Kichwa

## Suba

### Centro de salud Rincón

Atención Población Afrocolombiana

## Suba

### Hospital Suba

Atención Comunidad Muisca



## Servicios Ambulatorios

- Vacunación
- Oftalmología
- Psiquiatría
- Odontopediatría
- Psicología
- Ortodoncia
- Medicina familiar
- Periodoncia
- Medicina intera
- Cirugía general
- Atención prehospitalaria
- Optometría
- Pediatría
- Anestesia
- Medicina general
- Otras consultas de especialidad
- Enfermería
- Ginecobstetricia
- Medicina física y rehabilitación
- Endodoncia
- Transporte asistencial básico
- Odontología general
- Transporte asistencial medicalizado
- Otorrinolaringología

- Ginecología - oncológica
- Cirugía plástica y estética
- Nefrología – pediátrica
- Medicina del trabajo y medicina laboral
- Neuropediatría
- Nutrición y dietética
- Neurología
- Cardiología pediátrica
- Neumología
- Urología
- Reumatología
- Cardiología
- Hematología
- Medicina alternativa y complementaria – tradicional china
- Medicina alternativa y complementaria – homeopática
- Dermatología
- Cirugía maxilofacial
- Cirugía vascular
- Ortopedia y/o traumatología
- Neumología - pediátrica
- Gastroenterología
- Neurocirugía
- Cirugía de la mano
- Infectología
- Nefrología
- Cirugía de tórax
- Endocrinología
- Cirugía pediátrica
- Medicina alternativa y complementaria – neural terapéutica
- Ortopedia - pediátrica



# Servicios Complementarios

- Diagnóstico vascular
- Hemodinamia e intervencionismo
- Fisioterapia
- Terapia ocupacional
- Toma de muestras de laboratorio clínico
- Terapia respiratoria
- Fonoaudiología y/o terapia del lenguaje
- Toma de muestras de cuello uterino y ginecológicas
- Imágenes diagnósticas - ionizantes
- Radiología odontológica
- Imágenes diagnósticas - no ionizantes
- Servicio farmacéutico
- Laboratorio clínico
- Patología
- Unidad renal
- Gestión pretransfusional
- Hemodiálisis



# Servicios Quirúrgicos

■ Cirugía pediátrica

■ Cirugía urológica

■ Cirugía otorrinolaringología

■ Cirugía de la mano

■ Cirugía oftalmológica

■ Cirugía plástica y estética

■ Cirugía ortopédica

■ Cirugía ginecológica

■ Cirugía maxilofacial

■ Neurocirugía

■ Cirugía general

■ Cirugía vascular y angiológica



# Servicios de Hospitalización

■ Adulto

■ Materno - perinatal

■ Pediátrico

■ De urgencias

■ Neonatal

■ De salud mental

■ Paciente crónico

■ Gestión pretransfusional

■ Paciente crítico

■ Patología

# Redes Sociales

---



**X**

SubRedNorte



**Facebook**

SubRed Norte ESE



**LinkedIn**

Subred Norte E.S.E



**Instagram**

SubRednorteese



**YouTube**

SubRednorteese



**TikTok**

SubRednorteese

**Escríbenos**

[mercadeo@subrednorte.gov.co](mailto:mercadeo@subrednorte.gov.co)

Dirección: Calle 66 No. 15-41

Conmutador: +57(601) 4431790

---